



**Fundado el
14 de Enero de 1877**

**Registrado en la
Administración
de Correos el 1° de
Marzo de 1924**

Año:	CXI
Tomo:	CLXII
Número:	17

TERCERA PARTE

**23 de Enero de 2024
Guanajuato, Gto.**



PERIÓDICO OFICIAL

DEL GOBIERNO DEL ESTADO DE

Guanajuato

Consulta este ejemplar
en su versión digital



periodico.guanajuato.gob.mx

SUMARIO :

*Para consultar directamente una publicación determinada en el ejemplar electrónico, pulsar o hacer clic en el texto del título en el Sumario. Para regresar al Sumario, pulsar o hacer clic en **Periódico Oficial**, **fecha** o **página** en el encabezado.*

PRESIDENCIA MUNICIPAL - VALLE DE SANTIAGO, GTO.

PRESUPUESTO General del Municipio de Valle de Santiago, Guanajuato, para el Ejercicio Fiscal 2024.....	3
--	----------



PRESIDENCIA MUNICIPAL - VALLE DE SANTIAGO, GTO.

El Ciudadano Ingeniero Alejandro Alanís Chávez, Presidente Municipal de Valle de Santiago, a los habitantes del mismo hago saber:

Que el Ayuntamiento que presido, con fundamento en los artículos 115 fracción II de la Constitución Política de los Estados Unidos Mexicanos; 117 de la Constitución Política para el Estado de Guanajuato; 76 fracción IV, inciso b), 233, 234 y 235 de la Ley Orgánica Municipal para el Estado de Guanajuato; y 35 y 38 de la Ley para el Ejercicio y Control de los Recursos Públicos para el Estado y los Municipios de Guanajuato; en la Cuadragésimo Quinta Sesión Ordinaria de fecha 20 veinte de diciembre del año 2023 dos mil veintitrés, aprobó el siguiente:

ACUERDO:

Único. - Se aprueba el **Presupuesto General del Municipio de Valle de Santiago, Guanajuato, para el Ejercicio Fiscal 2024 dos mil veinticuatro**, que contiene:

- a) Presupuesto de Ingresos;
- b) Presupuesto de Egresos;
- c) Tabulador de Sueldos; y,
- d) Plantilla de Personal.

Municipio de Valle de Santiago, Gto.



Presupuesto de Ingresos para el Ejercicio Fiscal 2024: Inicial
(Resumen por Fuente de Financiamiento)

En apego al CLASIFICADOR POR FUENTES DE FINANCIAMIENTO, publicado en el Diario Oficial de la Federación el 02/01/2013 y reformado el 20/12/2016.

DENOMINACIÓN CONAC	FONDO DE INVERSIÓN	2024	%
TOTAL PRESUPUESTO DE INGRESOS		546,000,000.00	100.00%
1. NO ETIQUETADO		323,000,000.00	59.16%
11. Recursos Fiscales	1124100000. Recursos Fiscales 2024	70,000,000.00	12.82%
15. Recursos Federales	1524811100. Participaciones Federales 2024	208,500,000.00	38.19%
15. Recursos Federales	1524840100. Incentivos derivados de la Colaboración Fiscal (Federal) 2024	4,000,000.00	0.73%
16. Recursos Estatales	1624910100. Recurso Estatal LD 2024	39,500,000.00	7.23%
17. Otros Recursos de LD	1724913100. Transferencias del Sector Privado en materia de Acciones Sociales 2024	1,000,000.00	0.18%
2. ETIQUETADO		223,000,000.00	40.84%
25. Recursos Federales	2524821100. Aportaciones FAIS Municipal 2024	88,500,000.00	16.21%
25. Recursos Federales	2524821200. Intereses FAIS Municipal 2024	500,000.00	0.09%
25. Recursos Federales	2524822100. Aportaciones FORTAMUN 2024	133,500,000.00	24.45%



25. Recursos Federales	2524822200. Intereses FORTAMUN 2024	500,000.00	0.09%
------------------------	-------------------------------------	------------	-------



Municipio de Valle de Santiago, Gto.
Presupuesto de Ingresos para el Ejercicio Fiscal 2024: Inicial
(Resumen por Rubro)



En apego a la NORMA PARA LA DIFUSIÓN A LA CIUDADANÍA DE LA LEY DE INGRESOS Y DEL PRESUPUESTO DE EGRESOS, publicado en el Diario Oficial de la Federación el 03/04/2013 y reformado el 11/06/2018

RUBRO / CUENTA	DESCRIPCIÓN	2024	%
1000	IMPUESTOS	27,725,000.00	5.08%
2000	CUOTAS Y APORTACIONES DE SEGURIDAD SOCIAL	-	0.00%
3000	CONTRIBUCIONES DE MEJORAS	2,000,000.00	0.37%
4000	DERECHOS	32,969,000.00	6.04%
5000	PRODUCTOS	4,384,000.00	0.80%
6000	APROVECHAMIENTOS	2,922,000.00	0.54%
7000	INGRESOS POR VENTAS DE BIENES, PRESTACIÓN DE SERVICIOS Y OTROS INGRESOS	-	0.00%
8000	PARTICIPACIONES, APORTACIONES, CONVENIOS, INCENTIVOS DERIVADOS DE LA COLABORACIÓN FISCAL Y FONDOS DISTINTOS DE APORTACIONES	435,500,000.00	79.76%
9000	TRANSFERENCIAS, ASIGNACIONES, SUBSIDIOS Y SUBVENCIONES, Y PENSIONES Y JUBILACIONES	40,500,000.00	7.42%
0000	INGRESOS DERIVADOS DE FINANCIAMIENTOS	-	0.00%
	SUMA	546,000,000.00	100%
3220	RESULTADOS DE EJERCICIOS ANTERIORES: DISPONIBILIDADES	-	0.00%
	TOTAL	546,000,000.00	100%



Municipio de Valle de Santiago, Gto.
Presupuesto de Ingresos para el Ejercicio Fiscal 2024: Inicial



(Resumen por Rubro y Tipo)

En apego a la NORMA PARA ARMONIZAR LA PRESENTACIÓN DE LA INFORMACIÓN ADICIONAL A LA INICIATIVA DE LA LEY DE INGRESOS, publicado en el Diario Oficial de la Federación el 03/04/2013 y reformado el 11/06/2018, así como el CLASIFICADOR POR RUBRO DE INGRESOS publicado en el Diario Oficial de la Federación el 09/12/2009 y reformado el 02/01/2013, 11/06/2018 y 27/09/2018

CRI / CTA	TIPO	2024
	TOTAL	546,000,000.00
1	Impuestos	27,725,000.00
11	Impuestos Sobre los Ingresos	6,000.00
12	Impuestos Sobre el Patrimonio	26,400,000.00
13	Impuestos Sobre la Producción, el Consumo y las Transacciones	609,000.00
14	Impuestos al Comercio Exterior	-
15	Impuestos sobre Nóminas y Asimilables	-
16	Impuestos Ecológicos	-
17	Accesorios de Impuestos	710,000.00
18	Otros Impuestos	-
19	Impuestos no Comprendidos en Ley de Ingresos Vigente, Causadas en Ejercicios Fiscales Anteriores Pendientes de Liquidación o Pago	-
2	Cuotas y Aportaciones de seguridad social	-
21	Aportaciones para Fondos de Vivienda	-
22	Cuotas para la Seguridad Social	-
23	Cuotas de Ahorro para el Retiro	-
24	Otras Cuotas y Aportaciones para la Seguridad Social	-
25	Accesorios de Cuotas y Aportaciones de Seguridad Social	-
3	Contribuciones de Mejoras	2,000,000.00
31	Contribuciones de Mejoras por Obras Públicas	2,000,000.00
39	Contribuciones de Mejoras no Comprendidas en la Ley de Ingresos Vigente, Causadas en Ejercicios Fiscales Anteriores Pendientes de Liquidación o Pago	-
4	Derechos	32,969,000.00
41	Derechos por el Uso, Goce, Aprovechamiento o Explotación de Bienes de Dominio Público	1,770,000.00
42	Derechos a los hidrocarburos (Derogado)	-
43	Derechos por Prestación de Servicios	31,199,000.00
44	Otros Derechos	-
45	Accesorios de Derechos	-
49	Derechos no Comprendidos en la Ley de Ingresos Vigente, Causados en Ejercicios Fiscales Anteriores Pendientes de Liquidación o Pago	-
5	Productos	4,384,000.00
51	Productos	4,384,000.00
52	Productos de capital (Derogado)	-
59	Productos no Comprendidos en la Ley de Ingresos Vigente, Causados en Ejercicios Fiscales Anteriores Pendientes de Liquidación o Pago	-
6	Aprovechamientos	2,922,000.00
61	Aprovechamientos	2,853,000.00
62	Aprovechamientos Patrimoniales	-
63	Accesorios de Aprovechamientos	69,000.00

69	Aprovechamientos no Comprendidos en la Ley de Ingresos Vigente, Causados en Ejercicios Fiscales Anteriores Pendientes de Liquidación o Pago	-
7	Ingresos por Venta de Bienes, Prestación de Servicios y Otros Ingresos	-
71	Ingresos por Venta de Bienes y Prestación de Servicios de Instituciones Públicas de Seguridad Social	-
72	Ingresos por Venta de Bienes y Prestación de Servicios de Empresas Productivas del Estado	-
73	Ingresos por Venta de Bienes y Prestación de Servicios de Entidades Paraestatales y Fideicomisos No Empresariales y No Financieros	-
74	Ingresos por Venta de Bienes y Prestación de Servicios de Entidades Paraestatales Empresariales No Financieras con Participación Estatal Mayoritaria	-
75	Ingresos por Venta de Bienes y Prestación de Servicios de Entidades Paraestatales Empresariales Financieras Monetarias con Participación Estatal Mayoritaria	-
76	Ingresos por Venta de Bienes y Prestación de Servicios de Entidades Paraestatales Empresariales Financieras No Monetarias con Participación Estatal Mayoritaria	-
77	Ingresos por Venta de Bienes y Prestación de Servicios de Fideicomisos Financieros Públicos con Participación Estatal Mayoritaria	-
78	Ingresos por Venta de Bienes y Prestación de Servicios de los Poderes Legislativo y Judicial, y de los Órganos Autónomos	-
79	Otros Ingresos	-
8	Participaciones, Aportaciones, Convenios, Incentivos Derivados de la Colaboración Fiscal y Fondos Distintos de Aportaciones	435,500,000.00
81	Participaciones	208,500,000.00
82	Aportaciones	223,000,000.00
83	Convenios	-
84	Incentivos Derivados de la Colaboración Fiscal	4,000,000.00
85	Fondos Distintos de Aportaciones	-
9	Transferencias, Asignaciones, Subsidios y Subvenciones, Pensiones y Jubilaciones	40,500,000.00
91	Transferencias y Asignaciones	40,500,000.00
92	Transferencias al Resto del Sector Público (Derogado)	-
93	Subsidios y Subvenciones	-
94	Ayudas Sociales (Derogado)	-
95	Pensiones y Jubilaciones	-
96	Transferencias a Fideicomisos, Mandatos y Análogos (Derogado)	-
97	Transferencias del Fondo Mexicano del Petróleo para la Estabilización y el Desarrollo	-
0	Ingresos derivados de Financiamiento	-
01	Endeudamiento Interno	-
02	Endeudamiento Externo	-
03	Financiamiento Interno	-
3220	Resultados de Ejercicios Anteriores	-
32	Disponibilidades	-

FF	CE	CRI / CTA	DESCRIPCIÓN	2024
			TOTAL PRESUPUESTO DE INGRESOS	546,000,000.00
			1000 IMPUESTOS	27,725,000.00
			1100 IMPUESTOS SOBRE LOS INGRESOS	6,000.00
			1101 IMPUESTO SOBRE JUEGOS Y APUESTAS PERMITIDAS	3,000.00
1124100000		11	110101 Impuesto sobre juegos y apuestas permitidas	3,000.00
			1103 IMPUESTO SOBRE RIFAS, SORTEOS, LOTERÍAS Y CONCURSOS	3,000.00
1124100000		11	110301 Impuesto sobre rifas, sorteos, loterías y concursos	3,000.00
			1200 IMPUESTOS SOBRE EL PATRIMONIO	26,400,000.00
			1201 IMPUESTO PREDIAL	24,000,000.00
1124100000		12	120101 Predial urbano corriente	16,000,000.00
1124100000		12	120102 Predial rústico corriente	3,500,000.00
1124100000		12	120103 Predial urbano rezago	3,500,000.00
1124100000		12	120104 Predial rústico rezago	1,000,000.00
			1202 IMPUESTO SOBRE DIVISIÓN Y LOTIFICACIÓN DE INMUEBLES	700,000.00
1124100000		12	120201 División y lotificación de inmuebles	700,000.00
			1203 IMPUESTO SOBRE ADQUISICIÓN DE BIENES INMUEBLES	1,700,000.00
1124100000		12	120301 Adquisición de bienes inmuebles	1,700,000.00
			1300 IMPUESTOS SOBRE LA PRODUCCIÓN, EL CONSUMO Y LAS TRANSACCIONES	609,000.00
			1301 EXPLOTACIÓN DE MÁRMOL, CANTERAS, PIZARRAS, BASALTOS, CAL, ENTRE OTRAS	300,000.00
1124100000		13	130101 Explotación de bancos de mármoles	300,000.00
			1303 IMPUESTO DE FRACCIONAMIENTOS	9,000.00
1124100000		13	130301 Fraccionamientos	9,000.00
			1304 IMPUESTO SOBRE DIVERSIONES Y ESPECTÁCULOS PÚBLICOS	300,000.00
1124100000		13	130401 Diversiones y espectáculos públicos	300,000.00
			1700 ACCESORIOS DE IMPUESTOS	710,000.00
			1701 RECARGOS	550,000.00
1124100000		17	170101 Recargos predial	550,000.00
			1702 MULTAS	150,000.00
1124100000		17	170201 Multas catastro	150,000.00
			1703 GASTOS DE EJECUCIÓN	10,000.00
1124100000		17	170301 Gastos de ejecución	10,000.00
			3000 CONTRIBUCIONES DE MEJORAS	2,000,000.00
			3100 CONTRIBUCIONES DE MEJORAS POR OBRAS PÚBLICAS	2,000,000.00
			3101 POR EJECUCIÓN DE OBRAS PÚBLICAS URBANAS	1,000,000.00
1124100000		31	310101 Contribución de mejoras	1,000,000.00
			3102 POR EJECUCIÓN DE OBRAS PÚBLICAS RURALES	1,000,000.00
1124100000		31	310201 Contribución de mejoras	1,000,000.00
			4000 DERECHOS	32,969,000.00
			4100 DERECHOS POR EL USO, GOCE, APROVECHAMIENTO O EXPLOTACIÓN DE BIENES DE DOMINIO PÚBLICO	1,770,000.00
			4101 OCUPACIÓN, USO Y APROVECHAMIENTO DE LOS BIENES DE DOMINIO PÚBLICO DEL MUNICIPIO	1,770,000.00
1124100000		41	410101 Permiso ejercer comercio en la vía pública	1,500,000.00

1124100000	41	410102	Permiso para fiestas y eventos	200,000.00
1124100000	41	410103	Concesión, cesión o traspaso	50,000.00
1124100000	41	410104	Permiso funcionamiento giro comercial	20,000.00
			4300 DERECHOS POR PRESTACIÓN DE SERVICIOS	31,199,000.00
			4301 POR SERVICIOS DE LIMPIA	100,000.00
1124100000	43	430101	Limpia y recolección de basura	100,000.00
			4302 POR SERVICIOS DE PANTEONES	4,750,000.00
1124100000	43	430201	Panteones zona urbana	2,400,000.00
1124100000	43	430202	Panteones zona rural	900,000.00
1124100000	43	430203	Venta de terrenos panteón en zona urbana	1,200,000.00
1124100000	43	430204	Venta de terrenos panteón en zona rural	250,000.00
			4303 POR SERVICIOS DE RASTRO	2,456,000.00
1124100000	43	430301	Sacrificio ganado bovino	400,000.00
1124100000	43	430302	Sacrificio ganado ovinocaprino	3,000.00
1124100000	43	430303	Sacrificio ganado porcino	2,000,000.00
1124100000	43	430304	Sacrificio de aves	1,000.00
1124100000	43	430305	Transporte de canal fuera de horario	1,000.00
1124100000	43	430306	Destace de animales	1,000.00
1124100000	43	430307	Marcaje animal matanza	50,000.00
			4304 POR SERVICIOS DE SEGURIDAD PÚBLICA	9,000.00
1124100000	43	430401	Servicio de seguridad pública	9,000.00
			4305 POR SERVICIOS DE TRANSPORTE PÚBLICO	321,000.00
1124100000	43	430501	Concesión servicio público urbano y suburbano	15,000.00
1124100000	43	430502	Transmisión derechos concesión	6,000.00
1124100000	43	430503	Refrendo concesión servicio urbano y suburbano	220,000.00
1124100000	43	430504	Permiso eventual transporte público	3,000.00
1124100000	43	430505	Permiso servicio extraordinario	77,000.00
			4306 POR SERVICIOS DE TRÁNSITO Y VIALIDAD	1,660,000.00
1124100000	43	430601	Constancia de despitando	10,000.00
1124100000	43	430602	Revista mecánica semestral	60,000.00
1124100000	43	430603	Autorización prórroga uso unidad	90,000.00
1124100000	43	430604	Permiso maniobras carga y descarga	1,500,000.00
			4307 POR SERVICIOS DE ESTACIONAMIENTO	150,000.00
1124100000	43	430701	Concesión estacionamientos público	150,000.00
			4309 POR SERVICIOS DE PROTECCIÓN CIVIL	150,000.00
1124100000	43	430901	Servicios de protección civil	150,000.00
			4310 POR SERVICIOS DE OBRA PÚBLICA Y DESARROLLO URBANO	1,711,000.00
1124100000	43	431001	Permiso construcción ampliación	450,000.00
1124100000	43	431002	Factibilidad, división, lotificación, fusión	150,000.00
1124100000	43	431003	Análisis previo uso de suelo	1,000.00
1124100000	43	431004	Permiso uso de suelo alineamiento	500,000.00
1124100000	43	431005	Construcción de rampa	5,000.00
1124100000	43	431006	Licencia de alineamiento	200,000.00
1124100000	43	431007	Permiso de colocación de material en la vía pública	100,000.00
1124100000	43	431008	Permiso ruptura pavimento	15,000.00
1124100000	43	431009	Certificado número oficial	200,000.00
1124100000	43	431010	Certificación terminación obra uso edificio	50,000.00
1124100000	43	431011	Licencia remodelación gaveta	40,000.00
			4311 POR SERVICIOS CATASTRÁLES Y PRÁCTICAS DE AVALÚOS	250,000.00
1124100000	43	431101	Avalúo inmueble urbano y suburbano	200,000.00
1124100000	43	431102	Avalúo inmuebles rústicos	50,000.00
			4312 POR SERVICIOS EN MATERIA DE FRACCIONAMIENTOS Y CONDOMINIOS	10,000.00

1124100000	43	431201 Servicio de fraccionamiento	10,000.00
		4313 POR LA EXPEDICIÓN DE LICENCIAS O PERMISOS PARA EL ESTABLECIMIENTO DE ANUNCIOS	750,000.00
1124100000	43	431301 Licencia colocación de anuncios	750,000.00
		4316 POR AL EXPEDICIÓN DE DOCUMENTOS, TALES COMO: CONSTANCIAS, CERTIFICADOS, CERTIFICACIONES, CARTAS, ENTRE OTROS	472,000.00
1124100000	43	431601 Certificado valor fiscal propiedad raiz	2,000.00
1124100000	43	431602 Certificado estado de cuenta impuesto predial	200,000.00
1124100000	43	431603 Constancia expedida departamento distinto	150,000.00
1124100000	43	431604 Registro refrendo perito valuador	30,000.00
1124100000	43	431605 Certificado expedido Secretario del Ayuntamiento	90,000.00
		4317 POR PAGO DE CONCESIÓN, TRASPASO, CAMBIOS DE GIROS EN LOS MERCADOS PÚBLICOS MUNICIPALES	1,410,000.00
1124100000	43	431701 Concesión de local	600,000.00
1124100000	43	431702 Concesión de plancha	400,000.00
1124100000	43	431703 Concesión de lugar	400,000.00
1124100000	43	431704 Refrendo anual concesión	10,000.00
		4318 POR SERVICIOS DE ALUMBRADO PÚBLICO	17,000,000.00
1124100000	43	431801 Derecho de alumbrado público	17,000,000.00
		5000 PRODUCTOS	4,384,000.00
		5100 PRODUCTOS	4,384,000.00
		5102 USO Y ARRENDAMIENTO DE BIENES INMUEBLES PROPIEDAD DEL MUNICIPIO CON PARTICULARES	3,200,000.00
1124100000	51	510201 Gimnasio Municipal	500,000.00
1124100000	51	510202 Unidad Deportiva	1,500,000.00
1124100000	51	510203 Sanitarios Municipales	1,200,000.00
		5103 FORMAS VALORADAS	150,000.00
1124100000	51	510301 Formas valoradas	150,000.00
		5105 POR SERVICIOS EN MATERIA DE ACCESO A LA INFORMACIÓN PÚBLICA	1,000.00
1124100000	51	510501 Servicio acceso a la información	1,000.00
		5106 ENAJENACIÓN DE BIENES MUEBLES	0.00
1124100000	51	510601 Enajenación de bienes muebles	0.00
		5109 OTROS PRODUCTOS	1,033,000.00
1124100000	51	510901 Productos financieros	1,033,000.00
		6000 APROVECHAMIENTOS	2,922,000.00
		6100 APROVECHAMIENTOS	2,853,000.00
		6101 BASES PARA LICITACIÓN Y MOVIMIENTOS PADRONES MUNICIPALES	230,000.00
1124100000	61	610101 Inscripción padrón de proveedores	30,000.00
1124100000	61	610102 Bases de licitación	200,000.00
		6103 DONATIVOS	70,000.00
1124100000	61	610301 Donativos en efectivo	70,000.00
		6105 SANCIONES NO FISCALES	160,000.00
1124100000	61	610501 Penalización a proveedores	10,000.00
1124100000	61	610502 Reintegros	150,000.00
		6106 MULTAS NO FISCALES	2,055,000.00
1124100000	61	610602 Multas seguridad pública	400,000.00
1124100000	61	610603 Multas tránsito municipal	1,600,000.00
1124100000	61	610604 Multas desarrollo urbano	40,000.00
1124100000	61	610605 Multas reglamentos	15,000.00
		6107 OTROS APROVECHAMIENTOS	26,000.00

1124100000	61	610701	Otros aprovechamientos	25,000.00
1124100000	61	610799	Diferencias por redondeo	1,000.00
			6109 REFRENDO EN MATERIA DE BEBIDAS ALCOHÓLICAS	10,000.00
1124100000	61	610901	Refrendo en materia de bebidas alcohólicas	10,000.00
			6110 FISCALIZACIÓN EN MATERIA DE BEBIDAS ALCOHÓLICAS	300,000.00
1124100000	61	611001	Fiscalización en materia de bebidas alcohólicas	300,000.00
			6111 DERECHOS EN MATERIA DE PLACAS	1,000.00
1124100000	61	611101	Derechos en materia de placas	1,000.00
			6112 IMPUESTO POR SERVICIOS DE HOSPEDAJE	1,000.00
1124100000	61	611201	Impuesto por servicios de hospedaje	1,000.00
			6300 ACCESORIOS DE APROVECHAMIENTOS	69,000.00
			6301 RECARGOS	60,000.00
1124100000	63	630102	Recargos	60,000.00
			6302 GASTOS DE EJECUCIÓN	9,000.00
1124100000	63	630205	Gastos de ejecución	6,000.00
1124100000	63	630206	Gastos de cobranza	3,000.00

			8000 PARTICIPACIONES, APORTACIONES, CONVENIOS, INCENTIVOS DERIVADOS DE LA COLABORACIÓN FISCAL Y FONDOS DISTINTOS DE APORTACIONES	435,500,000.00
			8100 PARTICIPACIONES	208,500,000.00
1524811100	81	810101	Fondo general	140,000,000.00
1524811100	81	810201	Fondo de fomento municipal	35,000,000.00
1524811100	81	810202	Fondo de fomento municipal 30% convenios	4,000,000.00
1524811100	81	810301	Fondo de fiscalización	11,500,000.00
1524811100	81	810401	Impuesto especial sobre producción y servicio	4,000,000.00
1524811100	81	810501	IESP de gasolina y diésel	4,000,000.00
1524811100	81	810601	Fondo de ISR participable	10,000,000.00
			8200 APORTACIONES	223,000,000.00
2524821100	82	820101	Fondo de Aportaciones para la Infraestructura Social Municipal	88,500,000.00
2524821200	82	820102	Productos financieros	500,000.00
2524821100	82	820103	Otros ingresos de Ramo 33 (Reintegros)	0.00
2524822100	82	820201	Fondo de Aportaciones para el Fortalecimiento de los Municipios	133,500,000.00
2524822200	82	820202	Productos financieros F2	500,000.00
			8300 CONVENIOS	4,000,000.00
			8400 INCENTIVOS DERIVADOS DE LA COLABORACIÓN FISCAL	4,000,000.00
1524840100	84	840101	Impuesto federal tenencia	25,000.00
1524840100	84	840201	Fondo de compensación ISAN	350,000.00
1524840100	84	840301	Impuesto autos nuevos	2,500,000.00
1524840100	84	840401	ISR por la enajenación de bienes inmuebles (Art.126 LISR)	1,125,000.00
			9000 TRANSFERENCIAS, ASIGNACIONES, SUBSIDIOS Y SUBVENCIONES, PENSIONES Y JUBILACIONES	40,500,000.00
			9100 TRANSFERENCIAS Y ASIGNACIONES	40,500,000.00
			9102 TRANSFERENCIAS Y ASIGNACIONES ESTATALES	39,500,000.00
1624910100	91	910201	Derechos Alcoholes	500,000.00
1624910100	91	910202	Impuesto a la venta final de bebidas alcohólicas	400,000.00
1624910100	91	910203	Transferencias y asignaciones estatales por convenio	38,600,000.00
			9104 TRANSFERENCIAS Y ASIGNACIONES SECTOR PARAMUNICIPALES	0.00

			9105 TRANSFERENCIAS Y ASIGNACIONES SECTOR PRIVADO	1,000,000.00
1724913100		91	910501 Transferencia de beneficiarios para acciones sociales	1,000,000.00
			INGRESOS DERIVADOS DE FINANCIAMIENTOS	0.00
			0300 FINANCIAMIENTO INTERNO	0.00
			RESULTADO DE EJERCICIOS ANTERIORES	0.00
			3220 DISPONIBILIDADES	0.00

Municipio de Valle de Santiago, Gto.

Presupuesto de Egresos para el Ejercicio Fiscal 2024: Inicial

(Resumen por Fuente de Financiamiento)

En apego al CLASIFICADOR POR FUENTES DE FINANCIAMIENTO, publicado en el Diario Oficial de la Federación el 02/01/2013 y reformado el 20/12/2016.

DENOMINACIÓN CONAC	FONDO DE INVERSIÓN	2024	%
TOTAL PRESUPUESTO DE EGRESOS		546,000,000.00	100.00%
1. NO ETIQUETADO		323,000,000.00	59.16%
11. Recursos Fiscales	1124100000. Recursos Fiscales 2024	70,000,000.00	12.82%
15. Recursos Federales	1524811100. Participaciones Federales 2024	208,500,000.00	38.19%
15. Recursos Federales	1524840100. Incentivos Derivados de la Colaboración Fiscal (Federal) 2024	4,000,000.00	0.73%
16. Recursos Estatales	1624910100. Recurso Estatal LD 2024	39,500,000.00	7.23%
17. Otros Recursos de LD	1724913100. Transferencias del Sector Privado en Materia de Acciones Sociales 2024	1,000,000.00	0.18%
2. ETIQUETADO		223,000,000.00	40.84%
25. Recursos Federales	2524821100. Aportaciones FAIS Municipal 2024	88,500,000.00	16.21%
25. Recursos Federales	2524821200. Intereses FAIS Municipal 2024	500,000.00	0.09%
25. Recursos Federales	2524822100. Aportaciones FORTAMUN 2024	133,500,000.00	24.45%
25. Recursos Federales	2524822200. Intereses FORTAMUN 2024	500,000.00	0.09%

Municipio de Valle de Santiago, Gto.

Presupuesto de Egresos para el Ejercicio Fiscal 2024: Inicial

(Resumen por Capítulo del Gasto)

En apego a la NORMA PARA LA DIFUSIÓN A LA CIUDADANÍA DE LA LEY DE INGRESOS Y DEL PRESUPUESTO DE EGRESOS, publicado en el Diario Oficial de la Federación el 03/04/2013 y reformado el 11/06/2018

COG	CAPÍTULO	2024	%
1000	SERVICIOS PERSONALES	211,915,599.00	38.81%
2000	MATERIALES Y SUMINISTROS	55,243,872.60	10.12%

3000	SERVICIOS GENERALES	58,621,028.48	10.74%
4000	TRANSFERENCIAS, ASIGNACIONES, SUBSIDIOS Y OTRAS AYUDAS	77,559,661.29	14.21%
5000	BIENES MUEBLES, INMUEBLES E INTANGIBLES	1,518,000.00	0.28%
6000	INVERSIÓN PÚBLICA	137,784,695.79	25.24%
7000	INVERSIONES FINANCIERAS Y OTRAS PROVISIONES	-	0.00%
8000	PARTICIPACIONES Y APORTACIONES	950,000.00	0.17%
9000	DEUDA PÚBLICA	2,407,142.84	0.44%
TOTAL PRESUPUESTO DE EGRESOS		546,000,000.00	100%



Municipio de Valle de Santiago, Gto.

Presupuesto de Egresos para el Ejercicio Fiscal 2024: Inicial

Clasificador por Objeto del Gasto (Segundo Nivel: Concepto)



En apego a la NORMA PARA ARMONIZAR LA PRESENTACIÓN DE LA INFORMACIÓN ADICIONAL DEL PROYECTO DEL PRESUPUESTO DE EGRESOS, publicado en el Diario Oficial de la Federación el 03/04/2013 y reformado el 23/12/2015.

COG	CAPÍTULO, CONCEPTO	2024
TOTAL PRESUPUESTO DE EGRESOS		546,000,000.00
1000	SERVICIOS PERSONALES	211,915,599.00
1100	Remuneraciones al personal de carácter permanente	121,621,652.00
1200	Remuneraciones al personal de carácter transitorio	2,120,000.00
1300	Remuneraciones adicionales y especiales	33,232,815.00
1400	Seguridad Social	11,800,000.00
1500	Otras prestaciones sociales y económicas	43,141,132.00
1600	Previsiones	-
1700	Pago de estímulos a servidores públicos	-
2000	MATERIALES Y SUMINISTROS	55,243,872.60
2100	Materiales de administración, emisión de documentos y artículos oficiales	4,642,000.00
2200	Alimentos y utensilios	868,000.00
2300	Materias primas y materiales de producción y comercialización	12,000.00
2400	Materiales y artículos de construcción y de reparación	26,809,872.60
2500	Productos químicos, farmacéuticos y de laboratorio	992,000.00
2600	Combustibles, lubricantes y aditivos	14,682,000.00
2700	Vestuario, blancos, prendas de protección y artículos deportivos	3,274,000.00
2800	Materiales y suministros para seguridad	110,000.00

2900	Herramientas, refacciones y accesorios menores	3,854,000.00
3000	SERVICIOS GENERALES	58,621,028.48
3100	Servicios básicos	18,941,000.00
3200	Servicios de arrendamiento	1,890,000.00
3300	Servicios profesionales, científicos, técnicos y otros servicios	8,788,000.00
3400	Servicios financieros, bancarios y comerciales	4,737,000.00
3500	Servicios de instalación, reparación, mantenimiento y conservación	2,648,028.48
3600	Servicios de comunicación social y publicidad	2,800,000.00
3700	Servicios de traslado y viáticos	302,000.00
3800	Servicios oficiales	5,394,000.00
3900	Otros servicios generales	13,121,000.00
4000	TRANSFERENCIAS, ASIGNACIONES, SUBSIDIOS Y OTRAS AYUDAS	77,559,661.29
4100	Transferencias internas y asignaciones al sector público	18,008,075.29
4200	Transferencias al resto del sector público	-
4300	Subsidios y subvenciones	11,700,000.00
4400	Ayudas sociales	38,750,000.00
4500	Pensiones y jubilaciones	9,101,586.00
4600	Transferencias a fideicomisos, mandatos y otros análogos	-
4700	Transferencias a la seguridad social	-
4800	Donativos	-
4900	Transferencias al exterior	-
5000	BIENES MUEBLES, INMUEBLES E INTANGIBLES	1,518,000.00
5100	Mobiliario y equipo de administración	438,000.00
5200	Mobiliario y equipo educacional y recreativo	420,000.00
5300	Equipo e instrumental médico y de laboratorio	15,000.00
5400	Vehículos y equipo de transporte	100,000.00
5500	Equipo de defensa y seguridad	-
5600	Maquinaria, otros equipos y herramientas	545,000.00
5700	Activos biológicos	-
5800	Bienes inmuebles	-
5900	Activos intangibles	-
6000	INVERSIÓN PÚBLICA	137,784,695.79
6100	Obra pública en bienes de dominio público	137,784,695.79
6200	Obra pública en bienes propios	-
6300	Proyectos productivos y acciones de fomento	-
7000	INVERSIONES FINANCIERAS Y OTRAS PROVISIONES	-
7100	Inversiones para el fomento de actividades productivas	-
7200	Acciones y participaciones de capital	-
7300	Compra de títulos y valores	-
7400	Concesión de préstamos	-
7500	Inversiones en fideicomisos, mandatos y otros análogos	-
7600	Otras inversiones financieras	-

7900	Provisiones para contingencias y otras erogaciones especiales	-
8000	PARTICIPACIONES Y APORTACIONES	950,000.00
8100	Participaciones	-
8300	Aportaciones	-
8500	Convenios	950,000.00
9000	DEUDA PÚBLICA	2,407,142.84
9100	Amortización de la deuda pública	1,607,142.84
9200	Intereses de la deuda pública	800,000.00
9300	Comisiones de la deuda pública	-
9400	Gastos de la deuda pública	-
9500	Costo por coberturas	-
9600	Apoyos financieros	-
9900	Adeudos de ejercicios fiscales anteriores (ADEFAS)	-



Municipio de Valle de Santiago, Gto.

Presupuesto de Egresos para el Ejercicio Fiscal 2024: Inicial

Clasificador por Objeto del Gasto (Tercer Nivel: Concepto)



En apego a la NORMA PARA ARMONIZAR LA PRESENTACIÓN DE LA INFORMACIÓN ADICIONAL DEL PROYECTO DEL PRESUPUESTO DE EGRESOS, publicado en el Diario Oficial de la Federación el 03/04/2013 y reformado el 23/12/2015.

COG	CAPÍTULO, CONCEPTO	2024
	TOTAL PRESUPUESTO DE EGRESOS	546,000,000.00
1000	SERVICIOS PERSONALES	211,915,599.00
1100	REMUNERACIONES AL PERSONAL DE CARACTER PERMANENTE	121,621,652.00
1110	Dietas	5,175,180.00
1120	Haberes	-
1130	Sueldos base al personal permanente	116,446,472.00
1140	Remuneraciones por adscripción laboral en el extranjero	-
1200	REMUNERACIONES AL PERSONAL DE CARACTER TRANSITORIO	2,120,000.00
1210	Honorarios asimilables a salarios	-
1220	Sueldos base al personal eventual	2,120,000.00
1230	Retribuciones por servicios de carácter social	-
1240	Retribución a los representantes de los trabajadores y de los patrones en la Junta de Conciliación y Arbitraje	-
1300	REMUNERACIONES ADICIONALES Y ESPECIALES	33,232,815.00
1310	Primas por años de servicios efectivos prestados	4,700,000.00
1320	Primas de vacaciones, dominical y gratificación de fin de año	27,432,815.00
1330	Horas extraordinarias	1,000,000.00
1340	Compensaciones	100,000.00
1350	Sobrehaberes	-
1360	Asignaciones de técnico, de mando, por comisión, de vuelo y de técnico especial	-

1370	Honorarios especiales	-
1380	Participaciones por vigilancia en el cumplimiento de las leyes y custodia de valores	-
1400	SEGURIDAD SOCIAL	11,800,000.00
1410	Aportaciones de seguridad social	11,200,000.00
1420	Aportaciones a fondos de vivienda	-
1430	Aportaciones al sistema para el retiro	-
1440	Aportaciones para seguros	600,000.00
1500	OTRAS PRESTACIONES SOCIALES Y ECONOMICAS	43,141,132.00
1510	Cuotas para el fondo de ahorro y fondo de trabajo	-
1520	Indemnizaciones	6,200,000.00
1530	Prestaciones y haberes de retiro	-
1540	Prestaciones contractuales	2,000,000.00
1550	Apoyos a la capacitación de los servidores públicos	-
1590	Otras prestaciones sociales y económicas	34,941,132.00
1600	PREVISIONES	-
1610	Previsiones de carácter laboral, económica y de seguridad social	-
1700	PAGO DE ESTIMULOS A SERVIDORES PUBLICOS	-
1710	Estímulos	-
1720	Recompensas	-
2000	MATERIALES Y SUMINISTROS	55,243,872.60
2100	MATERIALES DE ADMINISTRACION, EMISION DE DOCUMENTOS Y ARTICULOS OFICIALES	4,642,000.00
2110	Materiales, útiles y equipos menores de oficina	1,455,000.00
2120	Materiales y útiles de impresión y reproducción	-
2130	Material estadístico y geográfico	-
2140	Materiales, útiles y equipos menores de tecnologías de la información y comunicaciones	1,190,000.00
2150	Material impreso e información digital	941,000.00
2160	Material de limpieza	1,035,000.00
2170	Materiales y útiles de enseñanza	21,000.00
2180	Materiales para el registro e identificación de bienes y personas	-
2200	ALIMENTOS Y UTENSILIOS	868,000.00
2210	Productos alimenticios para personas	836,000.00
2220	Productos alimenticios para animales	12,000.00
2230	Utensilios para el servicio de alimentación	20,000.00
2300	MATERIAS PRIMAS Y MATERIALES DE PRODUCCION Y COMERCIALIZACION	12,000.00
2310	Productos alimenticios, agropecuarios y forestales adquiridos como materia prima	-
2320	Insumos textiles adquiridos como materia prima	-
2330	Productos de papel, cartón e impresos adquiridos como materia prima	-
2340	Combustibles, lubricantes, aditivos, carbón y sus derivados adquiridos como materia prima	-
2350	Productos químicos, farmacéuticos y de laboratorio adquiridos como materia prima	12,000.00
2360	Productos metálicos y a base de minerales no metálicos adquiridos como materia prima	-
2370	Productos de cuero, piel, plástico y hule adquiridos como materia prima	-

2380	Mercancías adquiridas para su comercialización	-
2390	Otros productos adquiridos como materia prima	-
2400	MATERIALES Y ARTICULOS DE CONSTRUCCION Y DE REPARACION	26,809,872.60
2410	Productos minerales no metálicos	706,000.00
2420	Cemento y productos de concreto	321,000.00
2430	Cal, yeso y productos de yeso	85,000.00
2440	Madera y productos de madera	21,000.00
2450	Vidrio y productos de vidrio	16,000.00
2460	Material eléctrico y electrónico	24,525,872.60
2470	Artículos metálicos para la construcción	389,000.00
2480	Materiales complementarios	18,000.00
2490	Otros materiales y artículos de construcción y reparación	728,000.00
2500	PRODUCTOS QUIMICOS, FARMACEUTICOS Y DE LABORATORIO	992,000.00
2510	Productos químicos básicos	15,000.00
2520	Fertilizantes, pesticidas y otros agroquímicos	65,000.00
2530	Medicinas y productos farmacéuticos	588,000.00
2540	Materiales, accesorios y suministros médicos	57,000.00
2550	Materiales, accesorios y suministros de laboratorio	-
2560	Fibras sintéticas, hules, plásticos y derivados	37,000.00
2590	Otros productos químicos	230,000.00
2600	COMBUSTIBLES, LUBRICANTES Y ADITIVOS	14,682,000.00
2610	Combustibles, lubricantes y aditivos	14,682,000.00
2620	Carbón y sus derivados	-
2700	VESTUARIO, BLANCOS, PRENDAS DE PROTECCION Y ARTICULOS DEPORTIVOS	3,274,000.00
2710	Vestuario y uniformes	2,630,000.00
2720	Prendas de seguridad y protección personal	336,000.00
2730	Artículos deportivos	300,000.00
2740	Productos textiles	3,000.00
2750	Blancos y otros productos textiles, excepto prendas de vestir	5,000.00
2800	MATERIALES Y SUMINISTROS PARA SEGURIDAD	110,000.00
2810	Sustancias y materiales explosivos	-
2820	Materiales de seguridad pública	-
2830	Prendas de protección para seguridad pública y nacional	110,000.00
2900	HERRAMIENTAS, REFACCIONES Y ACCESORIOS MENORES	3,854,000.00
2910	Herramientas menores	288,000.00
2920	Refacciones y accesorios menores de edificios	28,000.00
2930	Refacciones y accesorios menores de mobiliario y equipo de administración, educacional y recreativo	12,000.00
2940	Refacciones y accesorios menores de equipo de cómputo y tecnologías de la información	271,000.00
2950	Refacciones y accesorios menores de equipo e instrumental médico y de laboratorio	-
2960	Refacciones y accesorios menores de equipo de transporte	2,150,000.00
2970	Refacciones y accesorios menores de equipo de defensa y seguridad	-

2980	Refacciones y accesorios menores de maquinaria y otros equipos	1,090,000.00
2990	Refacciones y accesorios menores otros bienes muebles	15,000.00
3000	SERVICIOS GENERALES	58,621,028.48
3100	SERVICIOS BASICOS	18,941,000.00
3110	Energía eléctrica	18,360,000.00
3120	Gas	-
3130	Agua	12,000.00
3140	Telefonía tradicional	400,000.00
3150	Telefonía celular	-
3160	Servicios de telecomunicaciones y satélites	-
3170	Servicios de acceso de Internet, redes y procesamiento de información	153,000.00
3180	Servicios postales y telegráficos	16,000.00
3190	Servicios integrales y otros servicios	-
3200	SERVICIOS DE ARRENDAMIENTO	1,890,000.00
3210	Arrendamiento de terrenos	-
3220	Arrendamiento de edificios	700,000.00
3230	Arrendamiento de mobiliario y equipo de administración, educacional y recreativo	700,000.00
3240	Arrendamiento de equipo e instrumental médico y de laboratorio	-
3250	Arrendamiento de equipo de transporte	-
3260	Arrendamiento de maquinaria, otros equipos y herramientas	350,000.00
3270	Arrendamiento de activos intangibles	140,000.00
3280	Arrendamiento financiero	-
3290	Otros arrendamientos	-
3300	SERVICIOS PROFESIONALES, CIENTIFICOS, TECNICOS Y OTROS SERVICIOS	8,788,000.00
3310	Servicios legales, de contabilidad, auditoría y relacionados	1,025,000.00
3320	Servicios de diseño, arquitectura, ingeniería y actividades relacionadas	5,020,000.00
3330	Servicios de consultoría administrativa, procesos, técnica y en tecnologías de la información	1,460,000.00
3340	Servicios de capacitación	823,000.00
3350	Servicios de investigación científica y desarrollo	100,000.00
3360	Servicios de apoyo administrativo, traducción, fotocopiado e impresión	-
3370	Servicios de protección y seguridad	60,000.00
3380	Servicios de vigilancia	-
3390	Servicios profesionales, científicos y técnicos integrales	300,000.00
3400	SERVICIOS FINANCIEROS, BANCARIOS Y COMERCIALES	4,737,000.00
3410	Servicios financieros y bancarios	1,587,000.00
3420	Servicios de cobranza, investigación crediticia y similar	-
3430	Servicios de recaudación, traslado y custodia de valores	-
3440	Seguros de responsabilidad patrimonial y fianzas	50,000.00
3450	Seguro de bienes patrimoniales	3,100,000.00
3460	Almacenaje, envase y embalaje	-
3470	Fletes y maniobras	-

3480	Comisiones por ventas	-
3490	Servicios financieros, bancarios y comerciales integrales	-
3500	SERVICIOS DE INSTALACION, REPARACION, MANTENIMIENTO Y CONSERVACION	2,648,028.48
3510	Conservación y mantenimiento menor de inmuebles	12,000.00
3520	Instalación, reparación y mantenimiento de mobiliario y equipo de administración, educacional y recreativo	39,028.48
3530	Instalación, reparación y mantenimiento de equipo de cómputo y tecnología de la información	360,000.00
3540	Instalación, reparación y mantenimiento de equipo e instrumental médico y de laboratorio	-
3550	Reparación y mantenimiento de equipo de transporte	1,250,000.00
3560	Reparación y mantenimiento de equipo de defensa y seguridad	60,000.00
3570	Instalación, reparación y mantenimiento de maquinaria, otros equipos y herramienta	531,000.00
3580	Servicios de limpieza y manejo de desechos	20,000.00
3590	Servicios de jardinería y fumigación	376,000.00
3600	SERVICIOS DE COMUNICACION SOCIAL Y PUBLICIDAD	2,800,000.00
3610	Difusión por radio, televisión y otros medios de mensajes sobre programas y actividades gubernamentales	2,800,000.00
3620	Difusión por radio, televisión y otros medios de mensajes comerciales para promover la venta de bienes o servicios	-
3630	Servicios de creatividad, preproducción y producción de publicidad, excepto Internet	-
3640	Servicios de revelado de fotografías	-
3650	Servicios de la industria filmica, del sonido y del video	-
3660	Servicio de creación y difusión de contenido exclusivamente a través de Internet	-
3690	Otros servicios de información	-
3700	SERVICIOS DE TRASLADO Y VIATICOS	302,000.00
3710	Pasajes aéreos	20,000.00
3720	Pasajes terrestres	12,000.00
3730	Pasajes marítimos, lacustres y fluviales	-
3740	Autotransporte	-
3750	Viáticos en el país	170,000.00
3760	Viáticos en el extranjero	30,000.00
3770	Gastos de instalación y traslado de menaje	-
3780	Servicios integrales de traslado y viáticos	-
3790	Otros servicios de traslado y hospedaje	70,000.00
3800	SERVICIOS OFICIALES	5,394,000.00
3810	Gastos de ceremonial	-
3820	Gastos de orden social y cultural	4,510,000.00
3830	Congresos y convenciones	264,000.00
3840	Exposiciones	620,000.00
3850	Gastos de representación	-
3900	OTROS SERVICIOS GENERALES	13,121,000.00
3910	Servicios funerarios y de cementerios	-
3920	Impuestos y derechos	366,000.00
3930	Impuestos y derechos de importación	-

3940	Sentencias y resoluciones por autoridad competente	25,000.00
3950	Penas, multas, accesorios y actualizaciones	405,000.00
3960	Otros gastos por responsabilidades	125,000.00
3970	Utilidades	-
3980	Impuesto sobre nóminas y otros que se deriven de una relación laboral	2,000,000.00
3990	Otros servicios generales	10,200,000.00
4000	TRANSFERENCIAS, ASIGNACIONES, SUBSIDIOS Y OTRAS AYUDAS	77,559,661.29
4100	TRANSFERENCIAS INTERNAS Y ASIGNACIONES AL SECTOR PÚBLICO	18,008,075.29
4110	Asignaciones presupuestarias al Poder Ejecutivo	-
4120	Asignaciones presupuestarias al Poder Legislativo	-
4130	Asignaciones presupuestarias al Poder Judicial	-
4140	Asignaciones presupuestarias a Órganos Autónomos	-
4150	Transferencias internas otorgadas a entidades paraestatales no empresariales y no financieras	18,008,075.29
4160	Transferencias internas otorgadas a entidades paraestatales empresariales y no financieras	-
4170	Transferencias internas otorgadas a fideicomisos públicos empresariales y no financieros	-
4180	Transferencias internas otorgadas a instituciones paraestatales públicas financieras	-
4190	Transferencias internas otorgadas a fideicomisos públicos financieros	-
4200	TRANSFERENCIAS AL RESTO DEL SECTOR PÚBLICO	-
4210	Transferencias otorgadas a entidades paraestatales no empresariales y no financieras	-
4220	Transferencias otorgadas para entidades paraestatales empresariales y no financieras	-
4230	Transferencias otorgadas para instituciones paraestatales públicas financieras	-
4240	Transferencias otorgadas a entidades federativas y municipios	-
4250	Transferencias a fideicomisos de entidades federativas y municipios	-
4300	SUBSIDIOS Y SUBVENCIONES	11,700,000.00
4310	Subsidios a la producción	11,700,000.00
4320	Subsidios a la distribución	-
4330	Subsidios a la inversión	-
4340	Subsidios a la prestación de servicios públicos	-
4350	Subsidios para cubrir diferenciales de tasas de interés	-
4360	Subsidios a la vivienda	-
4370	Subvenciones al consumo	-
4380	Subsidios a entidades federativas y municipios	-
4390	Otros subsidios	-
4400	AYUDAS SOCIALES	38,750,000.00
4410	Ayudas sociales a personas	33,250,000.00
4420	Becas y otras ayudas para programas de capacitación	4,800,000.00
4430	Ayudas sociales a instituciones de enseñanza	-
4440	Ayudas sociales a actividades científicas o académicas	-
4450	Ayudas sociales a instituciones sin fines de lucro	400,000.00
4460	Ayudas sociales a cooperativas	-
4470	Ayudas sociales a entidades de interés público	-

4480	Ayudas por desastres naturales y otros siniestros	300,000.00
4500	PENSIONES Y JUBILACIONES	9,101,586.00
4510	Pensiones	468,206.00
4520	Jubilaciones	8,633,380.00
4590	Otras pensiones y jubilaciones	-
4600	TRANSFERENCIAS A FIDEICOMISOS, MANDATOS Y OTROS ANALOGOS	-
4610	Transferencias a fideicomisos del Poder Ejecutivo	-
4620	Transferencias a fideicomisos del Poder Legislativo	-
4630	Transferencias a fideicomisos del Poder Judicial	-
4640	Transferencias a fideicomisos públicos de entidades paraestatales no empresariales y no financieras	-
4650	Transferencias a fideicomisos públicos de entidades paraestatales empresariales y no financieras	-
4660	Transferencias a fideicomisos de instituciones públicas financieras	-
4690	Otras transferencias a fideicomisos	-
4700	TRANSFERENCIAS A LA SEGURIDAD SOCIAL	-
4710	Transferencias por obligación de ley	-
4800	DONATIVOS	-
4810	Donativos a instituciones sin fines de lucro	-
4820	Donativos a entidades federativas	-
4830	Donativos a fideicomisos privados	-
4840	Donativos a fideicomisos estatales	-
4850	Donativos internacionales	-
4900	TRANSFERENCIAS AL EXTERIOR	-
4910	Transferencias para gobiernos extranjeros	-
4920	Transferencias para organismos internacionales	-
4930	Transferencias para el sector privado externo	-
5000	BIENES MUEBLES, INMUEBLES E INTANGIBLES	1,518,000.00
5100	MOBILIARIO Y EQUIPO DE ADMINISTRACION	438,000.00
5110	Muebles de oficina y estantería	121,000.00
5120	Muebles, excepto de oficina y estantería	50,000.00
5130	Bienes artísticos, culturales y científicos	-
5140	Objetos de valor	-
5150	Equipo de cómputo y de tecnologías de la información	190,000.00
5190	Otros mobiliarios y equipos de administración	77,000.00
5200	MOBILIARIO Y EQUIPO EDUCACIONAL Y RECREATIVO	420,000.00
5210	Equipos y aparatos audiovisuales	30,000.00
5220	Aparatos deportivos	250,000.00
5230	Cámaras fotográficas y de video	130,000.00
5290	Otro mobiliario y equipo educacional y recreativo	10,000.00
5300	EQUIPO E INSTRUMENTAL MEDICO Y DE LABORATORIO	15,000.00
5310	Equipo médico y de laboratorio	15,000.00
5320	Instrumental médico y de laboratorio	-

5400	VEHICULOS Y EQUIPO DE TRANSPORTE	100,000.00
5410	Vehículos y equipo terrestre	-
5420	Carrocerías y remolques	-
5430	Equipo aeroespacial	-
5440	Equipo ferroviario	-
5450	Embarcaciones	-
5490	Otros equipos de transporte	100,000.00
5500	EQUIPO DE DEFENSA Y SEGURIDAD	-
5510	Equipo de defensa y seguridad	-
5600	MAQUINARIA, OTROS EQUIPOS Y HERRAMIENTAS	545,000.00
5610	Maquinaria y equipo agropecuario	-
5620	Maquinaria y equipo industrial	30,000.00
5630	Maquinaria y equipo de construcción	-
5640	Sistemas de aire acondicionado, calefacción y de refrigeración industrial y comercial	48,000.00
5650	Equipo de comunicación y telecomunicación	112,000.00
5660	Equipos de generación eléctrica, aparatos y accesorios eléctricos	-
5670	Herramientas y máquinas-herramienta	324,000.00
5690	Otros equipos	31,000.00
5700	ACTIVOS BIOLÓGICOS	-
5710	Bovinos	-
5720	Porcinos	-
5730	Aves	-
5740	Ovinos y caprinos	-
5750	Peces y acuicultura	-
5760	Equinos	-
5770	Especies menores y de zoológico	-
5780	Árboles y plantas	-
5790	Otros activos biológicos	-
5800	BIENES INMUEBLES	-
5810	Terrenos	-
5820	Viviendas	-
5830	Edificios no residenciales	-
5890	Otros bienes inmuebles	-
5900	ACTIVOS INTANGIBLES	-
5910	Software	-
5920	Patentes	-
5930	Marcas	-
5940	Derechos	-
5950	Concesiones	-
5960	Franquicias	-
5970	Licencias informáticas e intelectuales	-
5980	Licencias industriales, comerciales y otras	-

5990	Otros activos intangibles	-
6000	INVERSIÓN PÚBLICA	137,784,695.79
6100	OBRA PÚBLICA EN BIENES DE DOMINIO PÚBLICO	137,784,695.79
6110	Edificación habitacional	-
6120	Edificación no habitacional	-
6130	Construcción de obras para el abastecimiento de agua, petróleo, gas, electricidad y telecomunicaciones	1,500,000.00
6140	División de terrenos y construcción de obras de urbanización	136,284,695.79
6150	Construcción de vías de comunicación	-
6160	Otras construcciones de ingeniería civil u obra pesada	-
6170	Instalaciones y equipamiento en construcciones	-
6190	Trabajos de acabados en edificaciones y otros trabajos especializados	-
6200	OBRA PÚBLICA EN BIENES PROPIOS	-
6210	Edificación habitacional	-
6220	Edificación no habitacional	-
6230	Construcción de obras para el abastecimiento de agua, petróleo, gas, electricidad y telecomunicaciones	-
6240	División de terrenos y construcción de obras de urbanización	-
6250	Construcción de vías de comunicación	-
6260	Otras construcciones de ingeniería civil u obra pesada	-
6270	Instalaciones y equipamiento en construcciones	-
6290	Trabajos de acabados en edificaciones y otros trabajos especializados	-
6300	PROYECTOS PRODUCTIVOS Y ACCIONES DE FOMENTO	-
6310	Estudios, formulación y evaluación de proyectos productivos no incluidos en conceptos anteriores de este capítulo	-
6320	Ejecución de proyectos productivos no incluidos en conceptos anteriores de este capítulo	-
7000	INVERSIONES FINANCIERAS Y OTRAS PROVISIONES	-
7100	INVERSIONES PARA EL FOMENTO DE ACTIVIDADES PRODUCTIVAS	-
7110	Créditos otorgados por entidades federativas y municipios al sector social y privado para el fomento de actividades productivas	-
7120	Créditos otorgados por las entidades federativas a municipios para el fomento de actividades productivas	-
7200	ACCIONES Y PARTICIPACIONES DE CAPITAL	-
7210	Acciones y participaciones de capital en entidades paraestatales no empresariales y no financieras con fines de política económica	-
7220	Acciones y participaciones de capital en entidades paraestatales empresariales y no financieras con fines de política económica	-
7230	Acciones y participaciones de capital en instituciones paraestatales públicas financieras con fines de política económica	-
7240	Acciones y participaciones de capital en el sector privado con fines de política económica	-
7250	Acciones y participaciones de capital en organismos internacionales con fines de política económica	-
7260	Acciones y participaciones de capital en el sector externo con fines de política económica	-
7270	Acciones y participaciones de capital en el sector público con fines de gestión de liquidez	-
7280	Acciones y participaciones de capital en el sector privado con fines de gestión de liquidez	-
7290	Acciones y participaciones de capital en el sector externo con fines de gestión de liquidez	-
7300	COMPRA DE TÍTULOS Y VALORES	-

7310	Bonos	-
7320	Valores representativos de deuda adquiridos con fines de política económica	-
7330	Valores representativos de deuda adquiridos con fines de gestión de liquidez	-
7340	Obligaciones negociables adquiridas con fines de política económica	-
7350	Obligaciones negociables adquiridas con fines de gestión de liquidez	-
7390	Otros valores	-
7400	CONCESION DE PRÉSTAMOS	-
7410	Concesión de préstamos a entidades paraestatales no empresariales y no financieras con fines de política económica	-
7420	Concesión de préstamos a entidades paraestatales empresariales y no financieras con fines de política económica	-
7430	Concesión de préstamos a instituciones paraestatales públicas financieras con fines de política económica	-
7440	Concesión de préstamos a entidades federativas y municipios con fines de política económica	-
7450	Concesión de préstamos al sector privado con fines de política económica	-
7460	Concesión de préstamos al sector externo con fines de política económica	-
7470	Concesión de préstamos al sector público con fines de gestión de liquidez	-
7480	Concesión de préstamos al sector privado con fines de gestión de liquidez	-
7490	Concesión de préstamos al sector externo con fines de gestión de liquidez	-
7500	INVERSIONES EN FIDEICOMISOS, MANDATOS Y OTROS ANALOGOS	-
7510	Inversiones en fideicomisos del Poder Ejecutivo	-
7520	Inversiones en fideicomisos del Poder Legislativo	-
7530	Inversiones en fideicomisos del Poder Judicial	-
7540	Inversiones en fideicomisos públicos no empresariales y no financieros	-
7550	Inversiones en fideicomisos públicos empresariales y no financieros	-
7560	Inversiones en fideicomisos públicos financieros	-
7570	Inversiones en fideicomisos de entidades federativas	-
7580	Inversiones en fideicomisos de municipios	-
7590	Otras inversiones en fideicomisos	-
7600	OTRAS INVERSIONES FINANCIERAS	-
7610	Depósitos a largo plazo en moneda nacional	-
7620	Depósitos a largo plazo en moneda extranjera	-
7900	PROVISIONES PARA CONTINGENCIAS Y OTRAS EROGACIONES ESPECIALES	-
7910	Contingencias por fenómenos naturales	-
7920	Contingencias socioeconómicas	-
7990	Otras erogaciones especiales	-
8000	PARTICIPACIONES Y APORTACIONES	950,000.00
8100	PARTICIPACIONES	-
8110	Fondo general de participaciones	-
8120	Fondo de fomento municipal	-
8130	Participaciones de las entidades federativas a los municipios	-
8140	Otros conceptos participables de la Federación a entidades federativas	-
8150	Otros conceptos participables de la Federación a municipios	-

8160	Convenios de colaboración administrativa	-
8300	APORTACIONES	-
8310	Aportaciones de la Federación a las entidades federativas	-
8320	Aportaciones de la Federación a municipios	-
8330	Aportaciones de las entidades federativas a los municipios	-
8340	Aportaciones previstas en leyes y decretos al sistema de protección social	-
8350	Aportaciones previstas en leyes y decretos compensatorias a entidades federativas y municipios	-
8500	CONVENIOS	950,000.00
8510	Convenios de reasignación	950,000.00
8520	Convenios de descentralización	-
8530	Otros convenios	-
9000	DEUDA PÚBLICA	2,407,142.84
9100	AMORTIZACION DE LA DEUDA PÚBLICA	1,607,142.84
9110	Amortización de la deuda interna con instituciones de crédito	1,607,142.84
9120	Amortización de la deuda interna por emisión de títulos y valores	-
9130	Amortización de arrendamientos financieros nacionales	-
9140	Amortización de la deuda externa con instituciones de crédito	-
9150	Amortización de deuda externa con organismos financieros internacionales	-
9160	Amortización de la deuda bilateral	-
9170	Amortización de la deuda externa por emisión de títulos y valores	-
9180	Amortización de arrendamientos financieros internacionales	-
9200	INTERESES DE LA DEUDA PÚBLICA	800,000.00
9210	Intereses de la deuda interna con instituciones de crédito	800,000.00
9220	Intereses derivados de la colocación de títulos y valores	-
9230	Intereses por arrendamientos financieros nacionales	-
9240	Intereses de la deuda externa con instituciones de crédito	-
9250	Intereses de la deuda con organismos financieros Internacionales	-
9260	Intereses de la deuda bilateral	-
9270	Intereses derivados de la colocación de títulos y valores en el exterior	-
9280	Intereses por arrendamientos financieros internacionales	-
9300	COMISIONES DE LA DEUDA PÚBLICA	-
9310	Comisiones de la deuda pública interna	-
9320	Comisiones de la deuda pública externa	-
9400	GASTOS DE LA DEUDA PÚBLICA	-
9410	Gastos de la deuda pública interna	-
9420	Gastos de la deuda pública externa	-
9500	COSTO POR COBERTURAS	-
9510	Costos por coberturas	-
9600	APOYOS FINANCIEROS	-
9610	Apoys a intermediarios financieros	-
9620	Apoys a ahorradores y deudores del Sistema Financiero Nacional	-

9900	ADEUDOS DE EJERCICIOS FISCALES ANTERIORES (ADEFAS)	-
9910	ADEFAS	-



Municipio de Valle de Santiago, Gto.



Presupuesto de Egresos para el Ejercicio Fiscal 2024: Inicial

Clasificación Administrativa

En apego a la NORMA PARA ARMONIZAR LA PRESENTACIÓN DE LA INFORMACION ADICIONAL DEL PROYECTO DEL PRESUPUESTO DE EGRESOS, publicado en el Diario Oficial de la Federación el 03/04/2013 y reformado el 23/12/2015.

CA	UNIDAD ADMINISTRATIVA	2024
TOTAL PRESUPUESTO DE EGRESOS		546,000,000.00
30000	SECTOR PÚBLICO MUNICIPAL	546,000,000.00
31000	SECTOR PÚBLICO NO FINANCIERO	546,000,000.00
31100	GOBIERNO GENERAL MUNICIPAL	546,000,000.00
31110	GOBIERNO MUNICIPAL	546,000,000.00
31111	ÓRGANO EJECUTIVO MUNICIPAL (AYUNTAMIENTO)	546,000,000.00
31111M420010100	PRESIDENTE	4,061,001.00
31111M420010200	SÍNDICO	1,715,134.00
31111M420010300	REGIDORES	11,232,551.00
31111M420020100	SECRETARÍA DEL AYUNTAMIENTO	2,594,197.00
31111M420020200	REGLAMENTOS Y FISCALIZACIÓN	3,990,543.00
31111M420020300	JURÍDICO	2,259,986.00
31111M420020400	JUZGADO ADMINISTRATIVO Y CÍVICO	665,408.00
31111M420020500	ARCHIVO MUNICIPAL	464,386.00
31111M420020600	PROCURADURÍA DE LOS DERECHOS DE NIÑAS, NIÑOS Y ADOLESCENTES	968,314.00
31111M420020700	SIPINNA	243,611.00
31111M420030100	TESORERÍA MUNICIPAL	73,227,277.11
31111M420030200	CATASTRO Y PREDIAL	1,385,110.00
31111M420040100	CONTRALORÍA MUNICIPAL	2,260,097.00
31111M420050100	OBRA PÚBLICA	91,241,866.00
31111M420060100	SERVICIOS MUNICIPALES	1,689,430.00
31111M420060200	ALUMBRADO PÚBLICO	45,360,118.60

31111M420060300	LIMPIA	10,087,664.00
31111M420060400	PARQUES Y JARDINES	4,669,325.00
31111M420060500	RASTRO	4,325,869.00
31111M420060600	MERCADO	3,040,176.00
31111M420060700	PANTEONES	3,177,134.00
31111M420070100	DESARROLLO SOCIAL	18,145,412.00
31111M420070200	DESARROLLO AGROPECUARIO	13,234,421.00
31111M420070300	SALUD	994,861.00
31111M420070400	GESTIÓN EDUCATIVA	1,047,711.00
31111M420080100	SEGURIDAD PÚBLICA	55,398,787.00
31111M420080200	TRÁNSITO	9,832,820.00
31111M420080300	PROTECCIÓN CIVIL	3,435,239.00
31111M420080400	MOVILIDAD Y TRANSPORTE	1,415,438.00
31111M420080500	CARCEL	480,168.00
31111M420090100	MEDIO AMBIENTE	2,402,471.00
31111M420100100	DERECHOS HUMANOS	261,557.00
31111M420110100	OFICIALÍA MAYOR	28,072,920.00
31111M420110200	RECURSOS HUMANOS	47,230,579.00
31111M420110300	ADQUISICIONES	1,630,299.00
31111M420110400	INFORMÁTICA	3,563,221.00
31111M420120100	UNIDAD DE TRANSPARENCIA	518,425.00
31111M420130100	SECRETARÍA PARTICULAR	18,596,971.00
31111M420130200	COMUNICACIÓN SOCIAL	4,268,274.00
31111M420140100	DESARROLLO URBANO	2,870,875.00
31111M420150100	DESARROLLO ECONÓMICO	5,453,266.00
31111M420160100	TURISMO	10,588,568.00
31111M420170100	EDUCACIÓN	11,127,641.00
31111M420180100	COMISIÓN MUNICIPAL DEL DEPORTE	2,253,752.00
31111M420180200	UNIDAD DEPORTIVA	4,149,492.00
31111M420180300	GIMNASIO	1,668,662.00

31111M420190100	DESARROLLO INTEGRAL DE LA MUJER	2,822,712.00
31111M420200100	INSTITUTO MUNICIPAL DE LA JUVENTUD	1,411,593.00
31111M420210100	INSTITUTO MUNICIPAL DE PLANEACIÓN	1,000,414.00
31111M420220100	MATERIALES Y EQUIPO PESADO	5,456,178.00
31111M420900100	ORGANISMOS PARAMUNICIPALES: DIF	14,770,431.52
31111M420900200	ORGANISMOS PARAMUNICIPALES: CASA DE LA CULTURA	3,192,540.00
31111M420900300	ORGANISMOS PARAMUNICIPALES: SAPAM	45,103.77
31120	ENTIDADES PARAESTATALES Y FIDEICOMISOS NO EMPRESARIALES Y NO FINANCIEROS	



Municipio de Valle de Santiago, Gto.



Presupuesto de Egresos para el Ejercicio Fiscal 2024: Inicial
Clasificación Administrativa / Programática

En apego a la NORMA PARA ARMONIZAR LA PRESENTACIÓN DE LA INFORMACION ADICIONAL DEL PROYECTO DEL PRESUPUESTO DE EGRESOS, publicado en el Diario Oficial de la Federación el 03/04/2013 y reformado el 23/12/2015.

CLASIFICACIÓN ADMINISTRATIVA	CLAVE PROGRAM A	UNIDAD ADMINISTRATIVA / PROGRAMA PRESUPUESTARIO	2024
		TOTAL PRESUPUESTO DE EGRESOS	546,000,000.00
30000		SECTOR PÚBLICO MUNICIPAL	546,000,000.00
31000		SECTOR PÚBLICO NO FINANCIERO	546,000,000.00
31100		GOBIERNO GENERAL MUNICIPAL	546,000,000.00
31110		GOBIERNO MUNICIPAL	546,000,000.00
31111		ÓRGANO EJECUTIVO MUNICIPAL (AYUNTAMIENTO)	546,000,000.00
31111M420010100		PRESIDENTE	4,061,001.00
	P0001	Coordinación y Representación de la Administración Pública Municipal	4,061,001.00
31111M420010200		SÍNDICO	1,715,134.00
	P0002	Procuración, Defensa y Promoción los Intereses Municipales	1,715,134.00
31111M420010300		REGIDORES	11,232,551.00
	P0003	Vigilancia de la correcta observancia de acuerdos y disposiciones del Ayuntamiento	11,232,551.00
31111M420020100		SECRETARÍA DEL AYUNTAMIENTO	2,594,197.00
	P0004	Certeza Jurídica de Actos Administrativos	2,594,197.00
31111M420020200		REGLAMENTOS Y FISCALIZACIÓN	3,990,543.00

	G0001		Comercio en Vía Pública y Regulación de la Venta de Alcohol	3,990,543.00
31111M420020300		JURÍDICO		2,259,986.00
	G0002		Asesoría y Representación Legal Interna	2,259,986.00
31111M420020400		JUZGADO ADMINISTRATIVO Y CÍVICO		665,408.00
	O0001		Justicia Administrativa Municipal	665,408.00
31111M420020500		ARCHIVO MUNICIPAL		464,386.00
	R0001		Conservación del Acervo Municipal	464,386.00
31111M420020600		PROCURADURÍA DE LOS DERECHOS DE NIÑAS, NIÑOS Y ADOLESCENTES		968,314.00
	O0004		Procuración de los Derechos de Niñez y Adolescencia	968,314.00
31111M420020700		SIPINNA		243,611.00
	O0005		Protección, Prevención y Restitución de los Derechos de Niñez y Adolescencia	243,611.00
31111M420030100		TESORERÍA MUNICIPAL		73,227,277.11
	P0005		Hacienda Pública Municipal	70,820,134.27
	D0001		Deuda Pública Interna Municipal	2,407,142.84
31111M420030200		CATASTRO Y PREDIAL		1,385,110.00
	P0006		Control Catastral	1,385,110.00
31111M420040100		CONTRALORÍA MUNICIPAL		2,260,097.00
	O0002		Control Interno Municipal	2,260,097.00
31111M420050100		OBRA PÚBLICA		91,241,866.00
	K0001		Inversión Pública en Infraestructura	54,245,000.00
	K0002		Gasto Operativo	6,491,866.00
	K0003		Estudios y Proyectos de Obra	4,655,000.00
	K0167		Mantenimiento de Edificios	300,000.00
	K0169		Mantenimiento de Pozos	150,000.00
	K0171		Bacheo Rutinario	1,000,000.00
	K0197		Bacheo Contratado	1,000,000.00
	K0543		Construcción de calle con concreto en el municipio de Valle de Santiago, Gto., en la localidad Pozo de Aróstegui , en la calle 20 de Noviembre	6,000,000.00
	K0544		Ampliación de drenaje sanitario , en el municipio de Valle de Santiago, Gto., en la localidad Valle de Santiago en las colinas El Chorrito e Ignacio Ramírez , en las calles Juventino Rosas, Privada Aztecas, Privada Obregón, Vasco de Quiroga, Ave. de las Flores, Privada San Rafael y Valentín Varela	4,000,000.00
	K0545		Construcción de calle con empedrado, en el municipio de Valle de Santiago Gto., en la localidad Valle de Santiago, en la colonia La Loma , en la calle Colón	3,200,000.00

	K0546	Rehabilitación de calle con asfalto en el Municipio de Valle de Santiago, Gto. en la colonia La Loma , en la calle Agustín Melgar	2,000,000.00
	K0547	Equipamiento de pozo en el municipio de Valle de Santiago, Gto., en la localidad Loma Tendida	1,500,000.00
	K0548	Construcción de calle en el municipio de Valle de Santiago, Gto., en la localidad San Isidro del Pitahayo , en la calle Libertad	6,000,000.00
	K0549	Ampliación de red eléctrica en el municipio de Valle de Santiago, Gto., en la localidad Sabino Copudo	400,000.00
	K0550	Rehabilitación de drenaje sanitario en la localidad Santa Ana , en la calle del agua	300,000.00
31111M420060100		SERVICIOS MUNICIPALES	1,689,430.00
	E0001	Gestión y Control de Servicios Públicos	1,689,430.00
31111M420060200		ALUMBRADO PÚBLICO	45,360,118.60
	E000201	Mantenimiento de Alumbrado Público	2,004,246.00
	E000202	Costo de la Energía	19,000,000.00
	E0107	Proyecto de Modernización de Alumbrado Público (Plurianual)	24,355,872.60
31111M420060300		LIMPIA	10,087,664.00
	E0003	Recolección, Reducción y Disposición Final de Residuos	10,087,664.00
31111M420060400		PARQUES Y JARDINES	4,669,325.00
	E0004	Cuidado de Áreas Verdes y Recreativas	4,669,325.00
31111M420060500		RASTRO	4,325,869.00
	E0005	Inocuidad de Carne	4,325,869.00
31111M420060600		MERCADO	3,040,176.00
	E0006	Abasto de Productos Básicos	3,040,176.00
31111M420060700		PANTEONES	3,177,134.00
	E0007	Gestión y Control de Restos Humanos	3,177,134.00
31111M420070100		DESARROLLO SOCIAL	18,145,412.00
	S0001	Mejoramiento de la Calidad de Vida	6,705,412.00
	S0210	Mi Colonia con Color	500,000.00
	S0246	Juntos Alegrando tu hogar	40,000.00
	S0262	Equipamiento con estufas ecológicas , en el Municipio de Valle de Santiago, Gto., en varias localidades	1,200,000.00
	S0263	Equipamiento con calentadores solares , en el Municipio de Valle de Santiago, Gto., en varias localidades	6,000,000.00
	S0274	Juntos Modernizamos	2,200,000.00
	S0278	Equipamiento con cisternas en el Municipio de Valle de Santiago, Gto., en diferentes localidades	1,500,000.00

31111M420070200		DESARROLLO AGROPECUARIO		13,234,421.00
	S0002		Fomento Agroalimentario y Rural	1,224,421.00
	S0220		Mi Ganado Productivo	900,000.00
	S0268		Programa Reconversión Sustentable de la Agricultura	400,000.00
	S0269		Mi Ganado Productivo "Agente de Cambio"	160,000.00
	S0270		Mi Familia Productiva y Sustentable	3,500,000.00
	S0271		Mi Familia Productiva y Sustentable "Agente de Cambio"	150,000.00
	S0272		Programa de Apoyo para el Fortalecimiento de un Paquete Tecnológico	4,500,000.00
	S0275		Tecnocampo Estatal	1,400,000.00
	S0283		Creo en el Campo	1,000,000.00
31111M420070300		SALUD		994,861.00
	S0003		Acceso a los Servicios de Salud	994,861.00
31111M420070400		GESTIÓN EDUCATIVA		1,047,711.00
	S0004		Rezago Educativo Promedio en el Hogar	1,047,711.00
31111M420080100		SEGURIDAD PÚBLICA		55,398,787.00
	E000801		Operación Policial	54,398,787.00
	E000802		Fortalecimiento a la Seguridad	1,000,000.00
31111M420080200		TRÁNSITO		9,832,820.00
	E0009		Orden Vial	9,832,820.00
31111M420080300		PROTECCIÓN CIVIL		3,435,239.00
	N0001		Atención de Atlas de Riesgo	3,435,239.00
31111M420080400		MOVILIDAD Y TRANSPORTE		1,415,438.00
	E0010		Transporte Público	1,415,438.00
31111M420080500		CARCEL		480,168.00
	E0011		Calificación de Faltas Administrativas	480,168.00
31111M420090100		MEDIO AMBIENTE		2,402,471.00
	E0012		Protección del Ambiente, Diversidad Biológica y del Paisaje	2,402,471.00
31111M420100100		DERECHOS HUMANOS		261,557.00
	O0003		Promoción, Respeto, Protección y Garantía de los Derechos Humanos	261,557.00
31111M420110100		OFICIALÍA MAYOR		28,072,920.00
	M0001		Administración de Recursos Materiales	28,072,920.00
	M0005		Programa MAS	-
31111M420110200		RECURSOS HUMANOS		47,230,579.00
	J0001		Pensiones y Jubilaciones	9,101,586.00
	L0001		Liquidaciones, Sentencias y Resoluciones	16,100,000.00
	M0002		Administración de Recursos Humanos	10,078,993.00
	T0001		Seguridad Social	11,950,000.00
31111M420110300		ADQUISICIONES		1,630,299.00
	M0003		Provisión de Recursos Materiales y Servicios	1,630,299.00

31111M420110400		INFORMÁTICA		3,563,221.00
	M0004		Tecnologías de la Información y Comunicación	3,563,221.00
31111M420120100		UNIDAD DE TRANSPARENCIA		518,425.00
	F0001		Acceso a la Información Pública	518,425.00
31111M420130100		SECRETARÍA PARTICULAR		18,596,971.00
	F0002		Eventos Gubernamentales	3,000,000.00
	S0005		Gestión y Atención Ciudadana	15,596,971.00
31111M420130200		COMUNICACIÓN SOCIAL		4,268,274.00
	F0003		Difusión Gubernamental	4,268,274.00
31111M420140100		DESARROLLO URBANO		2,870,875.00
	G0003		Desarrollo y Ordenamiento Territorial	2,870,875.00
31111M420150100		DESARROLLO ECONÓMICO		5,453,266.00
	E0013		Fomento Económico de MIPYMES	2,073,266.00
	E0265		Programa En Marcha	150,000.00
	E0266		Programa Becat	230,000.00
	E0276		Programa Mano Solidaria	3,000,000.00
31111M420160100		TURISMO		10,588,568.00
	E0014		Desarrollo Turístico	1,018,568.00
	E0092		Feria Municipal	9,000,000.00
	E0112		Diseño de Marca Ciudad	50,000.00
	E0171		Festival de la Gordita	250,000.00
	E0232		Festival de la Cerveza	120,000.00
	E0233		Festival Camébaro	50,000.00
	E0234		Festival del Pan de Muerto	50,000.00
	E0259		Iron Volcan Bike	25,000.00
	E0260		Ruta Volcánica	25,000.00
31111M420170100		EDUCACIÓN		11,127,641.00
	S0006		Educación para Todos	4,327,641.00
	S0240		Modernicemos tu Escuela (Juntos por tu Escuela)	2,000,000.00
	S0279		Becas (Vamos a la Escuela)	4,800,000.00
31111M420180100		COMISIÓN MUNICIPAL DEL DEPORTE		2,253,752.00
	F0004		Promoción de la Cultura Física	2,253,752.00
31111M420180200		UNIDAD DEPORTIVA		4,149,492.00
	F0005		Espacio de Activación Física	4,149,492.00
31111M420180300		GIMNASIO		1,668,662.00
	F0006		Espacio de Educación Física	1,668,662.00
31111M420190100		DESARROLLO INTEGRAL DE LA MUJER		2,822,712.00
	S0007		Empodérate Mujer	1,322,712.00
	S0264		Juntas de la Mano	1,500,000.00
31111M420200100		INSTITUTO MUNICIPAL DE LA JUVENTUD		1,411,593.00
	U0002		Atención a la Juventud	1,111,593.00
	S0277		Programa Becas con Grandeza	300,000.00

31111M420210100		INSTITUTO MUNICIPAL DE PLANEACIÓN		1,000,414.00
	P0007		Planeación del Desarrollo Integral del Municipio	1,000,414.00
31111M420220100		MATERIALES Y EQUIPO PESADO		5,456,178.00
	U0003		Apoyo en Materiales Petreos	5,456,178.00
31111M420900000		ORGANISMOS PARAMUNICIPALES		18,008,075.29
	U0001		Transferencias a Entidades Paramunicipales	18,008,075.29
31120		ENTIDADES PARAESTATALES Y FIDEICOMISOS NO EMPRESARIALES Y NO FINANCIEROS		



Municipio de Valle de Santiago, Gto.



Presupuesto de Egresos para el Ejercicio Fiscal 2024: Inicial

(CLASIFICACIÓN PROGRAMÁTICA, Tipología General)

En apego a la NORMA PARA ARMONIZAR LA PRESENTACIÓN DE LA INFORMACIÓN ADICIONAL DEL PROYECTO DEL PRESUPUESTO DE EGRESOS, publicado en el Diario Oficial de la Federación el 03/04/2013 y reformado el 23/12/2015. Así como el ACUERDO POR EL QUE SE EMITE LA CLASIFICACIÓN PROGRAMÁTICA (Tipología General) publicado en el Diario Oficial de la Federación el 08/08/2013

Clasificación Programática		2024
TOTAL PRESUPUESTO DE EGRESOS		546,000,000.00
Programas		546,000,000.00
Subsidios: Sector Social y Privado o Entidades Federativas y Municipios		87,845,575.29
S	Sujetos a Reglas de Operación	63,269,729.00
U	Otros Subsidios	24,575,846.29
Desempeño de las Funciones		367,416,036.87
E	Prestación de Servicios Públicos	157,921,234.60
B	Provisión de Bienes Públicos	-
P	Planeación, seguimiento y evaluación de políticas públicas	92,808,541.27
F	Promoción y fomento	15,858,605.00
G	Regulación y Supervisión	9,121,404.00
A	Funciones de las Fuerzas Armadas (Únicamente Gobierno Federal)	-
R	Específicos	464,386.00
K	Proyectos de Inversión	91,241,866.00

Administrativos y de Apoyo		47,744,420.00
M	Apoyo al proceso presupuestario y para mejorar la eficiencia institucional	43,345,433.00
O	Apoyo a la función pública y al mejoramiento de la gestión	4,398,987.00
W	Operaciones ajenas	-
Compromisos		19,535,239.00
L	Obligaciones de cumplimiento de resolución jurisdiccional	16,100,000.00
N	Desastres Naturales	3,435,239.00
Obligaciones		21,051,586.00
J	Pensiones y jubilaciones	9,101,586.00
T	Aportaciones a la seguridad social	11,950,000.00
Y	Aportaciones a fondos de estabilización	-
Z	Aportaciones a fondos de inversión y reestructuración de pensiones	-
Programas de Gasto Federalizado (Gobierno Federal)		-
I	Gasto Federalizado	-
C	Participaciones a entidades federativas y municipios	-
D	Costo financiero, deuda o apoyos a deudores y ahorradores de la banca	2,407,142.84
H	Adeudos de ejercicios fiscales anteriores	-



Municipio de Valle de Santiago, Gto.



Presupuesto de Egresos para el Ejercicio Fiscal 2024: Inicial

(CLASIFICACIÓN PROGRAMÁTICA, Tipología General) Detalle de Programas

En apego a la NORMA PARA ARMONIZAR LA PRESENTACIÓN DE LA INFORMACIÓN ADICIONAL DEL PROYECTO DEL PRESUPUESTO DE EGRESOS, publicado en el Diario Oficial de la Federación el 03/04/2013 y reformado el 23/12/2015. Así como el ACUERDO POR EL QUE SE EMITE LA CLASIFICACIÓN PROGRAMÁTICA (Tipología General) publicado en el Diario Oficial de la Federación el 08/08/2013

Clasificación Programática	Clave del Programa	Programa Presupuestarios	Unidad Administrativa	2024
TOTAL PRESUPUESTO DE EGRESOS				546,000,000.00
Programas				546,000,000.00
Subsidios: Sector Social y Privado o Entidades Federativas y Municipios Sujetos a Reglas de Operación				87,845,575.29
S				63,269,729.00
	S0001	Mejoramiento de la Calidad de Vida	070100 DESARROLLO SOCIAL	6,705,412.00
	S0002	Fomento Agroalimentario y Rural	070200 DESARROLLO AGROPECUARIO	1,224,421.00
	S0003	Acceso a los Servicios de Salud	070300 SALUD	994,861.00

	S0004	Rezago Educativo Promedio en el Hogar	070400 GESTIÓN EDUCATIVA	1,047,711.00
	S0005	Gestión y Atención Ciudadana	130100 SECRETARÍA PARTICULAR	15,596,971.00
	S0006	Educación para Todos	170100 EDUCACIÓN	4,327,641.00
	S0007	Empodérate Mujer	190100 DESARROLLO INTEGRAL DE LA MUJER	1,322,712.00
	S0210	Mi Colonia con Color	070100 DESARROLLO SOCIAL	500,000.00
	S0220	Mi Ganado Productivo	070200 DESARROLLO AGROPECUARIO	900,000.00
	S0240	Modernicemos tu Escuela (Juntos por tu Escuela)	170100 EDUCACIÓN	2,000,000.00
	S0246	Juntos Alegrando tu hogar	070100 DESARROLLO SOCIAL	40,000.00
	S0262	Equipamiento con estufas ecológicas , en el Municipio de Valle de Santiago, Gto., en varias localidades	070100 DESARROLLO SOCIAL	1,200,000.00
	S0263	Equipamiento con calentadores solares , en el Municipio de Valle de Santiago, Gto., en varias localidades	070100 DESARROLLO SOCIAL	6,000,000.00
	S0264	Juntas de la Mano	190100 DESARROLLO INTEGRAL DE LA MUJER	1,500,000.00
	S0268	Programa Reversión Sustentable de la Agricultura	070200 DESARROLLO AGROPECUARIO	400,000.00
	S0269	Mi Ganado Productivo "Agente de Cambio"	070200 DESARROLLO AGROPECUARIO	160,000.00
	S0270	Mi Familia Productiva y Sustentable	070200 DESARROLLO AGROPECUARIO	3,500,000.00
	S0271	Mi Familia Productiva y Sustentable "Agente de Cambio"	070200 DESARROLLO AGROPECUARIO	150,000.00
	S0272	Programa de Apoyo para el Fortalecimiento de un Paquete Tecnológico	070200 DESARROLLO AGROPECUARIO	4,500,000.00
	S0274	Juntos Modernizamos	070100 DESARROLLO SOCIAL	2,200,000.00
	S0275	Tecnocampo Estatal	070200 DESARROLLO AGROPECUARIO	1,400,000.00
	S0277	Programa Becas con Grandeza	200100 INSTITUTO MUNICIPAL DE LA JUVENTUD	300,000.00
	S0278	Equipamiento con cisternas en el Municipio de Valle de Santiago, Gto., en diferentes localidades	070100 DESARROLLO SOCIAL	1,500,000.00
	S0279	Becas (Vamos a la Escuela)	170100 EDUCACIÓN	4,800,000.00
	S0283	Creo en el Campo	070200 DESARROLLO AGROPECUARIO	1,000,000.00
U		Otros Subsidios		24,575,846.29
	U0001	Transferencias a Entidades Paramunicipales	900000 ORGANISMOS PARAMUNICIPALES	18,008,075.29
	U0002	Atención a la Juventud	200100 INSTITUTO MUNICIPAL DE LA JUVENTUD	1,111,593.00
	U0003	Apoyo en Materiales Petreos	130200 MATERIALES Y EQUIPO PESADO	5,456,178.00
		Desempeño de las Funciones		344,016,036.87
E		Prestación de Servicios Públicos		157,921,234.60
	E0001	Gestión y Control de Servicios Públicos	060100 SERVICIOS MUNICIPALES	1,689,430.00
	E000201	Mantenimiento de Alumbrado Público	060200 ALUMBRADO PÚBLICO	2,004,246.00
	E000202	Costo de la Energía	060200 ALUMBRADO PÚBLICO	19,000,000.00
	E0107	Proyecto de Modernización de Alumbrado Público (Plurianual)	060200 ALUMBRADO PÚBLICO	24,355,872.60
	E0003	Recolección, Reducción y Disposición Final de Residuos	060300 LIMPIA	10,087,664.00
	E0004	Cuidado de Áreas Verdes y Recreativas	060400 PARQUES Y JARDINES	4,669,325.00
	E0005	Inocuidad de Carne	060600 RASTRO	4,325,869.00
	E0006	Abasto de Productos Básicos	060600 MERCADO	3,040,176.00
	E0007	Gestión y Control de Restos Humanos	060700 PANTEONES	3,177,134.00
	E000801	Operación Policial	080100 SEGURIDAD PÚBLICA	54,398,787.00

E000802	Fotalecimiento a la Seguridad	080100 SEGURIDAD PÚBLICA	1,000,000.00
E0009	Orden Vial	080200 TRÁNSITO	9,832,820.00
E0010	Transporte Público	080400 MOVILIDAD Y TRANSPORTE	1,415,438.00
E0011	Calificación de Faltas Administrativas	080500 CARCEL	480,168.00
E0012	Protección del Ambiente, Diversidad Biológica y del Paisaje	090100 MEDIO AMBIENTE	2,402,471.00
E0013	Fomento Económico de MIPYMES	150100 DESARROLLO ECONÓMICO	2,073,266.00
E0014	Desarrollo Turístico	160100 TURISMO	1,018,568.00
E0092	Feria Municipal	160100 TURISMO	9,000,000.00
E0112	Diseño de Marca Ciudad	160100 TURISMO	50,000.00
E0171	Festival de la Gordita	160100 TURISMO	250,000.00
E0233	Festival Camémbaro	160100 TURISMO	50,000.00
E0232	Festival de la Cerveza	160100 TURISMO	120,000.00
E0234	Festival del Pan de Muerto	160100 TURISMO	50,000.00
E0259	Iron Volcan Bike	160100 TURISMO	25,000.00
E0260	Ruta Volcánica	160100 TURISMO	25,000.00
E0265	Programa En Marcha	150100 DESARROLLO ECONÓMICO	150,000.00
E0266	Programa Becat	150100 DESARROLLO ECONÓMICO	230,000.00
E0276	Programa Mano Solidaria	150100 DESARROLLO ECONÓMICO	3,000,000.00
B	Provisión de Bienes Públicos		-
P	Planeación, seguimiento y evaluación de políticas públicas		92,808,541.27
P0001	Coordinación y Representación de la Administración Pública Municipal	010100 PRESIDENTE	4,061,001.00
P0002	Procuración, Defensa y Promoción los Intereses Municipales	010200 SÍNDICO	1,715,134.00
P0003	Vigilancia de la correcta observancia de acuerdos y disposiciones del Ayuntamiento	010300 REGIDORES	11,232,551.00
P0004	Certeza Jurídica de Actos Administrativos	020100 SECRETARÍA DEL AYUNTAMIENTO	2,594,197.00
P0005	Hacienda Pública Municipal	030100 TESORERÍA MUNICIPAL	70,820,134.27
P0006	Control Catastral	030200 CATASTRO Y PREDIAL	1,385,110.00
P0007	Planeación del Desarrollo Integral del Municipio	210100 INSTITUTO MUNICIPAL DE PLANEACIÓN	1,000,414.00
F	Promoción y fomento		15,858,605.00
F0001	Acceso a la Información Pública	120100 UNIDAD DE TRANSPARENCIA	518,425.00
F0002	Eventos Gubernamentales	130100 SECRETARÍA PARTICULAR	3,000,000.00
F0003	Difusión Gubernamental	130200 COMUNICACIÓN SOCIAL	4,268,274.00
F0004	Promoción de la Cultura Física	180100 COMISIÓN MUNICIPAL DEL DEPORTE	2,253,752.00
F0005	Espacio de Activación Física	180200 UNIDAD DEPORTIVA	4,149,492.00
F0006	Espacio de Educación Física	180300 GIMNASIO	1,668,662.00
G	Regulación y Supervisión		9,121,404.00
G0001	Comercio en Vía Pública y Regulación de la Venta de Alcohol	020200 REGLAMENTOS Y FISCALIZACIÓN	3,990,543.00
G0002	Asesoría y Representación Legal Interna	020300 JURÍDICO	2,259,986.00
G0003	Desarrollo y Ordenamiento Territorial	140100 DESARROLLO URBANO	2,870,875.00
A	Funciones de las Fuerzas Armadas (Únicamente Gobierno Federal)		-
R	Específicos		464,386.00
R0001	Conservación del Acervo Municipal	020500 ARCHIVO MUNICIPAL	464,386.00
K	Proyectos de Inversión		91,241,866.00

	K0001	Inversión Pública en Infraestructura	050100 OBRA PÚBLICA	54,245,000.00
	K0002	Gasto Operativo	050100 OBRA PÚBLICA	6,491,866.00
	K0003	Estudios y Proyectos de Obra	050100 OBRA PÚBLICA	4,655,000.00
	K0167	Mantenimiento de Edificios	050100 OBRA PÚBLICA	300,000.00
	K0169	Mantenimiento de Pozos	050100 OBRA PÚBLICA	150,000.00
	K0171	Bacheo Rutinario	050100 OBRA PÚBLICA	1,000,000.00
	K0197	Bacheo Contratado	050100 OBRA PÚBLICA	1,000,000.00
	K0543	Construcción de calle con concreto en el municipio de Valle de Santiago, Gto., en la localidad Pozo de Aróstegui , en la calle 20 de Noviembre	050100 OBRA PÚBLICA	6,000,000.00
	K0544	Ampliación de drenaje sanitario , en el municipio de Valle de Santiago, Gto., en la localidad Valle de Santiago en las colinas El Chorrito e Ignacio Ramírez , en las calles Juventino Rosas, Privada Aztecas, Privada Obregón, Vasco de Quiroga, Ave. de las Flores, Privada San Rafael y Valentín Varela	050100 OBRA PÚBLICA	4,000,000.00
	K0545	Construcción de calle con empedrado, en el municipio de Valle de Santiago Gto., en la localidad Valle de Santiago, en la colonia La Loma , en la calle Colón	050100 OBRA PÚBLICA	3,200,000.00
	K0546	Rehabilitación de calle con asfalto en el Municipio de Valle de Santiago, Gto., en la colonia La Loma , en la calle Agustín Melgar	050100 OBRA PÚBLICA	2,000,000.00
	K0547	Equipamiento de pozo en el municipio de Valle de Santiago, Gto., en la localidad Loma Tendida	050100 OBRA PÚBLICA	1,500,000.00
	K0548	Construcción de calle en el municipio de Valle de Santiago, Gto., en la localidad San Isidro del Pitahayo , en la calle Libertad	050100 OBRA PÚBLICA	6,000,000.00
	K0549	Ampliación de red eléctrica en el municipio de Valle de Santiago, Gto., en la localidad Sabino Copudo	050100 OBRA PÚBLICA	400,000.00
	K0550	Rehabilitación de drenaje sanitario en la localidad Santa Ana , en la calle del agua	050100 OBRA PÚBLICA	300,000.00
		Administrativos y de Apoyo		47,744,420.00
M		Apoyo al proceso presupuestario y para mejorar la eficiencia institucional		43,345,433.00
	M0001	Administración de Recursos Materiales	110100 OFICIALÍA MAYOR	28,072,920.00
	M0002	Administración de Recursos Humanos	110200 RECURSOS HUMANOS	10,078,993.00
	M0003	Provisión de Recursos Materiales y Servicios	110300 ADQUISICIONES	1,630,299.00
	M0004	Tecnologías de la Información y Comunicación	110400 INFORMÁTICA	3,563,221.00
O		Apoyo a la función pública y al mejoramiento de la gestión		4,398,987.00
	O0001	Justicia Administrativa Municipal	020400 JUZGADO ADMINISTRATIVO Y CÍVICO	665,408.00
	O0002	Control Interno Municipal	040100 CONTRALORÍA MUNICIPAL	2,260,097.00
	O0003	Promoción, Respeto, Protección y Garantía de los Derechos Humanos	100100 DERECHO HUMANOS	261,557.00
	O0004	Procuración de los Derechos de Niñez y Adolescencia	020600 PROCURADURÍA DE DERECHOS DE NIÑAS, NIÑOS Y ADOLESCENTES	968,314.00
	O0005	Protección, Prevención y Restitución de los Derechos de Niñez y Adolescencia	020700 SIPINNA	243,611.00
W		Operaciones ajenas		-
		Compromisos		19,535,239.00
L		Obligaciones de cumplimiento de resolución jurisdiccional		16,100,000.00
	L0001	Liquidaciones, Sentencias y Resoluciones	110200 RECURSOS HUMANOS	16,100,000.00
N		Desastres Naturales		3,435,239.00

	N0001	Atención de Atlas de Riesgo	080300 PROTECCIÓN CIVIL	3,435,239.00
		Obligaciones		21,051,586.00
J		Pensiones y jubilaciones		9,101,586.00
	J0001	Pensiones y Jubilaciones	110200 RECURSOS HUMANOS	9,101,586.00
T		Aportaciones a la seguridad social		11,950,000.00
	T0001	Seguridad Social	110200 RECURSOS HUMANOS	11,950,000.00
Y		Aportaciones a fondos de estabilización		-
Z		Aportaciones a fondos de inversión y reestructuración de pensiones		-
		Programas de Gasto Federalizado (Gobierno Federal)		-
I		Gasto Federalizado		-
C		Participaciones a entidades federativas y municipios		-
D		Costo financiero, deuda o apoyos a deudores y ahorradores de la banca		2,407,142.84
	D0001	Deuda Pública Interna Municipal	1000 TESORERÍA MUNICIPAL	2,407,142.84
H		Adeudos de ejercicios fiscales anteriores		-

Municipio de Valle de Santiago, Gto.



Presupuesto de Egresos para el Ejercicio Fiscal 2024: Inicial
(Clasificación Funcional del Gasto)

En apego a la NORMA PARA ARMONIZAR LA PRESENTACIÓN DE LA INFORMACION ADICIONAL DEL PROYECTO DEL PRESUPUESTO DE EGRESOS, publicado en el Diario Oficial de la Federación el 03/04/2013 y reformado el 23/12/2015.

CFG	FINALIDAD, FUNCIÓN Y SUBFUNCIÓN	2024
	TOTAL PRESUPUESTO DE EGRESOS	546,000,000.00
100	GOBIERNO	261,184,559.27
110	LEGISLACION	-
111	Legislación	-
112	Fiscalización	-
120	JUSTICIA	2,138,890.00
121	Impartición de Justicia	1,877,333.00
122	Procuración de Justicia	-
123	Reclusión y Readaptación Social	-
124	Derechos Humanos	261,557.00
130	COORDINACION DE LA POLITICA DE GOBIERNO	108,491,274.00
131	Presidencia / Gubernatura	17,008,686.00
132	Política Interior	2,594,197.00
133	Preservación y Cuidado del Patrimonio Público	-
134	Función Pública	2,260,097.00
135	Asuntos Jurídicos	2,259,986.00
136	Organización de Procesos Electorales	-
137	Población	-
138	Territorio	2,870,875.00

139	Otros	81,497,433.00
140	RELACIONES EXTERIORES	-
141	Relaciones Exteriores	-
150	ASUNTOS FINANCIEROS Y HACENDARIOS	72,205,244.27
151	Asuntos Financieros	-
152	Asuntos Hacendarios	72,205,244.27
160	SEGURIDAD NACIONAL	-
161	Defensa	-
162	Marina	-
163	Inteligencia para la Preservación de la Seguridad Nacional	-
170	ASUNTOS DE ORDEN PÚBLICO Y DE SEGURIDAD INTERIOR	70,562,452.00
171	Policía	65,711,775.00
172	Protección Civil	3,435,239.00
173	Otros Asuntos de Orden Público y Seguridad	1,415,438.00
174	Sistema Nacional de Seguridad Pública	-
180	OTROS SERVICIOS GENERALES	7,786,699.00
181	Servicios Registrales, Administrativos y Patrimoniales	-
182	Servicios Estadísticos	-
183	Servicios de Comunicación y Medios	7,268,274.00
184	Acceso a la Información Pública Gubernamental	518,425.00
185	Otros	-
200	DESARROLLO SOCIAL	231,133,424.60
210	PROTECCION AMBIENTAL	12,490,135.00
211	Ordenación de Desechos	10,087,664.00
212	Administración del Agua	-
213	Ordenación de Aguas Residuales, Drenaje y Alcantarillado	-
214	Reducción de la Contaminación	-
215	Protección de la Diversidad Biológica y del Paisaje	2,402,471.00
216	Otros de Protección Ambiental	-
220	VIVIENDA Y SERVICIOS A LA COMUNIDAD	171,649,330.60
221	Urbanización	89,741,866.00
222	Desarrollo Comunitario	-
223	Abastecimiento de Agua	1,500,000.00
224	Alumbrado Público	45,360,118.60
225	Vivienda	18,145,412.00
226	Servicios Comunes	16,901,934.00
227	Desarrollo Regional	-
230	SALUD	994,861.00
231	Prestación de Servicios de Salud a la Comunidad	994,861.00
232	Prestación de Servicios de Salud a la Persona	-
233	Generación de Recursos para la Salud	-
234	Rectoría del Sistema de Salud	-
235	Protección Social en Salud	-
240	RECREACION, CULTURA Y OTRAS MANIFESTACIONES SOCIALES	9,947,885.00
241	Deporte y Recreación	9,483,499.00
242	Cultura	464,386.00

243	Radio, Televisión y Editoriales	-
244	Asuntos Religiosos y Otras Manifestaciones Sociales	-
250	EDUCACION	12,175,352.00
250	Educación	-
251	Educación Básica	-
252	Educación Media Superior	-
253	Educación Superior	-
254	Posgrado	-
255	Educación para Adultos	-
256	Otros Servicios Educativos y Actividades Inherentes	12,175,352.00
260	PROTECCION SOCIAL	23,875,861.00
261	Enfermedad e Incapacidad	-
262	Edad Avanzada	-
263	Familia e Hijos	-
264	Desempleo	-
265	Alimentación y Nutrición	-
266	Apoyo Social para la Vivienda	-
267	Indígenas	-
268	Otros Grupos Vulnerables	23,875,861.00
269	Otros de Seguridad Social y Asistencia Social	-
270	OTROS ASUNTOS SOCIALES	-
271	Otros Asuntos Sociales	-
300	DESARROLLO ECONOMICO	33,266,798.00
310	ASUNTOS ECONOMICOS, COMERCIALES Y LABORALES EN GENERAL	9,443,809.00
311	Asuntos Económicos y Comerciales en General	9,443,809.00
312	Asuntos Laborales Generales	-
320	AGROPECUARIA, SILVICULTURA, PESCA Y CAZA	13,234,421.00
321	Agropecuaria	13,234,421.00
322	Silvicultura	-
323	Acuicultura, Pesca y Caza	-
324	Agroindustrial	-
325	Hidroagrícola	-
326	Apoyo Financiero a la Banca y Seguro Agropecuario	-
330	COMBUSTIBLES Y ENERGIA	-
331	Carbón y Otros Combustibles Minerales Sólidos	-
332	Petróleo y Gas Natural (Hidrocarburos)	-
333	Combustibles Nucleares	-
334	Otros Combustibles	-
335	Electricidad	-
336	Energía no Eléctrica	-
340	MINERIA, MANUFACTURAS Y CONSTRUCCION	-
341	Extracción de Recursos Minerales excepto los Combustibles Minerales	-
342	Manufacturas	-
343	Construcción	-
350	TRANSPORTE	-
351	Transporte por Carretera	-

352	Transporte por Agua y Puertos	-
353	Transporte por Ferrocarril	-
354	Transporte Aéreo	-
355	Transporte por Oleoductos y Gasoductos y Otros Sistemas de Transporte	-
356	Otros Relacionados con Transporte	-
360	COMUNICACIONES	-
361	Comunicaciones	-
370	TURISMO	10,588,568.00
371	Turismo	10,588,568.00
372	Hoteles y Restaurantes	-
380	CIENCIA, TECNOLOGIA E INNOVACION	-
381	Investigación Científica	-
382	Desarrollo Tecnológico	-
383	Servicios Científicos y Tecnológicos	-
384	Innovación	-
390	OTRAS INDUSTRIAS Y OTROS ASUNTOS ECONOMICOS	-
391	Comercio, Distribución, Almacenamiento y Depósito	-
392	Otras Industrias	-
393	Otros Asuntos Económicos	-
400	OTRAS NO CLASIFICADAS EN FUNCIONES ANTERIORES	20,415,218.13
410	TRANSACCIONES DE LA DEUDA PUBLICA / COSTO FINANCIERO DE LA DEUDA	2,407,142.84
411	Deuda Pública Interna	2,407,142.84
412	Deuda Pública Externa	-
420	TRANSFERENCIAS, PARTICIPACIONES Y APORTACIONES ENTRE DIFERENTES NIVELES Y ORDENES DE GOBIERNO	18,008,075.29
421	Transferencias entre Diferentes Niveles y Ordenes de Gobierno	18,008,075.29
422	Participaciones entre Diferentes Niveles y Ordenes de Gobierno	-
423	Aportaciones entre Diferentes Niveles y Ordenes de Gobierno	-
430	SANEAMIENTO DEL SISTEMA FINANCIERO	-
431	Saneamiento del Sistema Financiero	-
432	Apoyos IPAB	-
433	Banca de Desarrollo	-
434	Apoyo a los programas de reestructura en unidades de inversión (UDIS)	-
440	ADEUDOS DE EJERCICIOS FISCALES ANTERIORES	-
441	Adeudos de Ejercicios Fiscales Anteriores	-



Municipio de Valle de Santiago, Gto.



Presupuesto de Egresos para el Ejercicio Fiscal 2024: Inicial

(Clasificación por Tipo de Gasto)

En apego a la NORMA PARA ARMONIZAR LA PRESENTACIÓN DE LA INFORMACION ADICIONAL DEL PROYECTO DEL PRESUPUESTO DE EGRESOS, publicado en el Diario Oficial de la Federación el 03/04/2013 y reformado el 23/12/2015. Así como el CLASIFICADOR POR TIPO DE GASTO publicado en el Diario Oficial de la Federación el 10/06/2010 y reformado el 30/09/2015

CTG	TIPO DE GASTO	2024
-----	---------------	------

TOTAL PRESUPUESTO DE EGRESOS

546,000,000.00

1	Gasto Corriente	395,038,575.37
2	Gasto de Capital	140,252,695.79
3	Amortización de la deuda y disminución de pasivos	1,607,142.84
4	Pensiones y Jubilaciones	9,101,586.00
5	Participaciones	-



Municipio de Valle de Santiago, Gto.



Presupuesto de Egresos para el Ejercicio Fiscal 2024: Inicial

Anexo Detallado y por Fuente de Financiamiento

Fuente de Financiamiento	Clasificación Administrativa	Clasificación Programática	Programa Presupuestario	Componente	Obra / Proyecto / Acción específico	Clasificación Funcional del Gasto	Tipo de Gasto	Clasificador por Objeto del Gasto	Partida Genérica	2024
									TOTAL PRESUPUESTO DE EGRESOS	546,000,000.00
									010100 PRESIDENTE	4,061,001.00
1124100000	31111M420010100	P0001	Coordinación y Representación de la Administración Pública Municipal			131	1 Corriente	2210	Productos alimenticios para personas	150,000.00
1124100000	31111M420010100	P0001	Coordinación y Representación de la Administración Pública Municipal			131	1 Corriente	2530	Medicinas y productos farmacéuticos	50,000.00
1124100000	31111M420010100	P0001	Coordinación y Representación de la Administración Pública Municipal			131	1 Corriente	2610	Combustibles, lubricantes y aditivos	30,000.00
1124100000	31111M420010100	P0001	Coordinación y Representación de la Administración Pública Municipal			131	1 Corriente	3390	Servicios profesionales, científicos y técnicos integrales	50,000.00
1124100000	31111M420010100	P0001	Coordinación y Representación de la Administración Pública Municipal			131	1 Corriente	3710	Pasajes aéreos	20,000.00
1124100000	31111M420010100	P0001	Coordinación y Representación de la Administración Pública Municipal			131	1 Corriente	3750	Viáticos en el país	30,000.00
1124100000	31111M420010100	P0001	Coordinación y Representación de la Administración Pública Municipal			131	1 Corriente	3760	Viáticos en el extranjero	30,000.00
1124100000	31111M420010100	P0001	Coordinación y Representación de la Administración Pública Municipal			131	1 Corriente	3790	Otros servicios de traslado y hospedaje	30,000.00

1524811100	31111M420010 100	P0001	Coordinación y Representación de la Administración Pública Municipal			131	1 Corriente	1130	Sueltos base al personal permanente	1,987,968.00
1524811100	31111M420010 100	P0001	Coordinación y Representación de la Administración Pública Municipal			131	1 Corriente	1321	Prima vacacional	44,134.00
1524811100	31111M420010 100	P0001	Coordinación y Representación de la Administración Pública Municipal			131	1 Corriente	1323	Gratificación de fin de año	367,775.00
1524811100	31111M420010 100	P0001	Coordinación y Representación de la Administración Pública Municipal			131	1 Corriente	1590	Otras prestaciones sociales y económicas	408,000.00
1524811100	31111M420010 100	P0001	Coordinación y Representación de la Administración Pública Municipal			131	1 Corriente	1693	Despensa	252,000.00
1524811100	31111M420010 100	P0001	Coordinación y Representación de la Administración Pública Municipal			131	1 Corriente	1695	Fondo de ahorro LECR	111,124.00
1524811100	31111M420010 100	P0001	Coordinación y Representación de la Administración Pública Municipal			131	1 Corriente	3330	Servicios de consultoría administrativa, procesos, técnica y en tecnologías de la información	500,000.00

									010200 SÍNDICO	1,715,134.00
1124100000	31111M420010 200	P0002	Procuración, Defensa y Promoción los Intereses Municipales			131	1 Corriente	4410	Ayudas sociales a personas	220,000.00
1524811100	31111M420010 200	P0002	Procuración, Defensa y Promoción los Intereses Municipales			131	1 Corriente	1110	Dietas	521,220.00
1524811100	31111M420010 200	P0002	Procuración, Defensa y Promoción los Intereses Municipales			131	1 Corriente	1130	Sueltos base al personal permanente	104,388.00
1524811100	31111M420010 200	P0002	Procuración, Defensa y Promoción los Intereses Municipales			131	1 Corriente	1321	Prima vacacional	15,227.00
1524811100	31111M420010 200	P0002	Procuración, Defensa y Promoción los Intereses Municipales			131	1 Corriente	1323	Gratificación de fin de año	126,890.00

1524811100	31111M420010 200	P0002	Procuración, Defensa y Promoción los Intereses Municipales			131	1 Corriente	1590	Otras prestaciones sociales y económicas	216,000.00
1524811100	31111M420010 200	P0002	Procuración, Defensa y Promoción los Intereses Municipales			131	1 Corriente	1593	Despensa	72,000.00
1524811100	31111M420010 200	P0002	Procuración, Defensa y Promoción los Intereses Municipales			131	1 Corriente	1595	Fondo de ahorro LECR	64,409.00
1524811100	31111M420010 200	P0002	Procuración, Defensa y Promoción los Intereses Municipales			131	1 Corriente	3310	Servicios legales, de contabilidad, auditoría y relacionados	225,000.00
1524811100	31111M420010 200	P0002	Procuración, Defensa y Promoción los Intereses Municipales			131	1 Corriente	3440	Seguros de responsabilidad patrimonial y fianzas	50,000.00
1524811100	31111M420010 200	P0002	Procuración, Defensa y Promoción los Intereses Municipales			131	1 Corriente	3950	Penas, multas, accesorios y actualizaciones	50,000.00
1524811100	31111M420010 200	P0002	Procuración, Defensa y Promoción los Intereses Municipales			131	1 Corriente	3960	Otros gastos por responsabilidades	50,000.00

									010300 REGIDORES	11,232,551.00
1124100000	31111M420010 300	P000301	Vigilancia de la correcta observancia de acuerdos y disposiciones del Ayuntamiento	Regiduría 1		131	1 Corriente	4410	Ayudas sociales a personas	220,000.00
1124100000	31111M420010 300	P000302	Vigilancia de la correcta observancia de acuerdos y disposiciones del Ayuntamiento	Regiduría 2		131	1 Corriente	4410	Ayudas sociales a personas	220,000.00
1124100000	31111M420010 300	P000303	Vigilancia de la correcta observancia de acuerdos y disposiciones del Ayuntamiento	Regiduría 3		131	1 Corriente	4410	Ayudas sociales a personas	220,000.00

1124100000	31111M420010 300	P000304	Vigilancia de la correcta observancia de acuerdos y disposiciones del Ayuntamiento	Regiduría 4	131	1 Corriente	4410	Ayudas sociales a personas	220.000.00
1124100000	31111M420010 300	P000305	Vigilancia de la correcta observancia de acuerdos y disposiciones del Ayuntamiento	Regiduría 5	131	1 Corriente	4410	Ayudas sociales a personas	220.000.00
1124100000	31111M420010 300	P000306	Vigilancia de la correcta observancia de acuerdos y disposiciones del Ayuntamiento	Regiduría 6	131	1 Corriente	4410	Ayudas sociales a personas	220.000.00
1124100000	31111M420010 300	P000307	Vigilancia de la correcta observancia de acuerdos y disposiciones del Ayuntamiento	Regiduría 7	131	1 Corriente	4410	Ayudas sociales a personas	220.000.00
1124100000	31111M420010 300	P000308	Vigilancia de la correcta observancia de acuerdos y disposiciones del Ayuntamiento	Regiduría 8	131	1 Corriente	4410	Ayudas sociales a personas	220.000.00
1124100000	31111M420010 300	P000309	Vigilancia de la correcta observancia de acuerdos y disposiciones del Ayuntamiento	Regiduría 9	131	1 Corriente	4410	Ayudas sociales a personas	220.000.00
1124100000	31111M420010 300	P000310	Vigilancia de la correcta observancia de acuerdos y disposiciones del Ayuntamiento	Regiduría 10	131	1 Corriente	4410	Ayudas sociales a personas	220.000.00
1124100000	31111M420010 300	P000311	Vigilancia de la correcta observancia de acuerdos y disposiciones del Ayuntamiento	Regiduría General	131	1 Corriente	2210	Productos alimenticios para personas	50.000.00
1524811100	31111M420010 300	P000311	Vigilancia de la correcta observancia de acuerdos y disposiciones del Ayuntamiento	Regiduría General	131	1 Corriente	1110	Dielas	4.653.960.00

1524811100	31111M420010 300	P000311	Vigilancia de la correcta observancia de acuerdos y disposiciones del Ayuntamiento	Regiduría General	131	1 Corriente	1130	Sueldos base al personal permanente	267,552.00
1524811100	31111M420010 300	P000311	Vigilancia de la correcta observancia de acuerdos y disposiciones del Ayuntamiento	Regiduría General	131	1 Corriente	1321	Prima vacacional	121,230.00
1524811100	31111M420010 300	P000311	Vigilancia de la correcta observancia de acuerdos y disposiciones del Ayuntamiento	Regiduría General	131	1 Corriente	1323	Gratificación de fin de año	1,010,210.00
1524811100	31111M420010 300	P000311	Vigilancia de la correcta observancia de acuerdos y disposiciones del Ayuntamiento	Regiduría General	131	1 Corriente	1590	Otras prestaciones sociales y económicas	1,920,000.00
1524811100	31111M420010 300	P000311	Vigilancia de la correcta observancia de acuerdos y disposiciones del Ayuntamiento	Regiduría General	131	1 Corriente	1593	Despensa	432,000.00
1524811100	31111M420010 300	P000311	Vigilancia de la correcta observancia de acuerdos y disposiciones del Ayuntamiento	Regiduría General	131	1 Corriente	1595	Fondo de ahorro LECR	577,599.00

								020100 SECRETARÍA DEL AYUNTAMIENTO	2,594,197.00
1124100000	31111M420020 100	P0004	Certeza Jurídica de Actos Administrativos		132	1 Corriente	2110	Materiales, útiles y equipos menores de oficina	15,000.00
1124100000	31111M420020 100	P0004	Certeza Jurídica de Actos Administrativos		132	1 Corriente	2210	Productos alimenticios para personas	48,000.00
1124100000	31111M420020 100	P0004	Certeza Jurídica de Actos Administrativos		132	1 Corriente	2610	Combustibles, lubricantes y aditivos	12,000.00
1124100000	31111M420020 100	P0004	Certeza Jurídica de Actos Administrativos		132	1 Corriente	3180	Servicios postales y telegráficos	3,000.00
1124100000	31111M420020 100	P0004	Certeza Jurídica de Actos Administrativos		132	1 Corriente	3750	Viáticos en el país	12,000.00

1524811100	31111M420020100	P0004	Certeza Jurídica de Actos Administrativos			132	1 Corriente	1130	Sueltos base al personal permanente	1,771,092.00
1524811100	31111M420020100	P0004	Certeza Jurídica de Actos Administrativos			132	1 Corriente	1321	Prima vacacional	36,120.00
1524811100	31111M420020100	P0004	Certeza Jurídica de Actos Administrativos			132	1 Corriente	1323	Gratificación de fin de año	300,985.00
1524811100	31111M420020100	P0004	Certeza Jurídica de Actos Administrativos			132	1 Corriente	1593	Despensa	396,000.00

									020200 REGLAMENTOS Y FISCALIZACIÓN	3,990,543.00
1124100000	31111M420020200	G0001	Comercio en Via Pública y Regulación de la Venta de Alcohol			311	1 Corriente	2150	Material impreso e información digital	40,000.00
1124100000	31111M420020200	G0001	Comercio en Via Pública y Regulación de la Venta de Alcohol			311	1 Corriente	2210	Productos alimenticios para personas	6,000.00
1524811100	31111M420020200	G0001	Comercio en Via Pública y Regulación de la Venta de Alcohol			311	1 Corriente	1130	Sueltos base al personal permanente	2,657,544.00
1524811100	31111M420020200	G0001	Comercio en Via Pública y Regulación de la Venta de Alcohol			311	1 Corriente	1321	Prima vacacional	56,899.00
1524811100	31111M420020200	G0001	Comercio en Via Pública y Regulación de la Venta de Alcohol			311	1 Corriente	1323	Gratificación de fin de año	474,100.00
1524811100	31111M420020200	G0001	Comercio en Via Pública y Regulación de la Venta de Alcohol			311	1 Corriente	1593	Despensa	756,000.00

									020300 JURIDICO	2,259,986.00
1124100000	31111M420020300	G0002	Asesoría y Representación Legal Interna			135	1 Corriente	2210	Productos alimenticios para personas	6,000.00
1124100000	31111M420020300	G0002	Asesoría y Representación Legal Interna			135	1 Corriente	3180	Servicios postales y telegráficos	3,000.00
1124100000	31111M420020300	G0002	Asesoría y Representación Legal Interna			135	1 Corriente	3320	Servicios de diseño, arquitectura, ingeniería y actividades relacionadas	15,000.00
1124100000	31111M420020300	G0002	Asesoría y Representación Legal Interna			135	1 Corriente	3750	Viáticos en el país	6,000.00

1124100000	31111M420020300	G0002	Asesoría y Representación Legal Interna			135	1 Corriente	3790	Otros servicios de traslado y hospedaje	6,000.00
1124100000	31111M420020300	G0002	Asesoría y Representación Legal Interna			135	1 Corriente	3920	Impuestos y derechos	6,000.00
1124100000	31111M420020300	G0002	Asesoría y Representación Legal Interna			135	1 Corriente	3940	Sentencias y resoluciones por autoridad competente	25,000.00
1124100000	31111M420020300	G0002	Asesoría y Representación Legal Interna			135	1 Corriente	3950	Penas, multas, accesorios y actualizaciones	25,000.00
1124100000	31111M420020300	G0002	Asesoría y Representación Legal Interna			135	1 Corriente	3960	Otros gastos por responsabilidades	25,000.00
1524811100	31111M420020300	G0002	Asesoría y Representación Legal Interna			135	1 Corriente	1130	Sueldos base al personal permanente	1,220,352.00
1524811100	31111M420020300	G0002	Asesoría y Representación Legal Interna			135	1 Corriente	1321	Prima vacacional	25,139.00
1524811100	31111M420020300	G0002	Asesoría y Representación Legal Interna			135	1 Corriente	1323	Gratificación de fin de año	209,495.00
1524811100	31111M420020300	G0002	Asesoría y Representación Legal Interna			135	1 Corriente	1593	Despensa	288,000.00
1524811100	31111M420020300	G0002	Asesoría y Representación Legal Interna			135	1 Corriente	3310	Servicios legales, de contabilidad, auditoría y relacionados	400,000.00

									020400 JUZGADO ADMINISTRATIVO	665,408.00
1124100000	31111M420020400	O0001	Justicia Administrativa Municipal			121	1 Corriente	2210	Productos alimenticios para personas	6,000.00
1124100000	31111M420020400	O0001	Justicia Administrativa Municipal			121	1 Corriente	3750	Viáticos en el país	3,000.00
1124100000	31111M420020400	O0001	Justicia Administrativa Municipal			121	1 Corriente	3830	Congresos y convenciones	9,000.00
1524811100	31111M420020400	O0001	Justicia Administrativa Municipal			121	1 Corriente	1130	Sueldos base al personal permanente	452,256.00
1524811100	31111M420020400	O0001	Justicia Administrativa Municipal			121	1 Corriente	1321	Prima vacacional	9,338.00
1524811100	31111M420020400	O0001	Justicia Administrativa Municipal			121	1 Corriente	1323	Gratificación de fin de año	77,814.00
1524811100	31111M420020400	O0001	Justicia Administrativa Municipal			121	1 Corriente	1593	Despensa	108,000.00

								020500 ARCHIVO MUNICIPAL	464,386.00	
1124100000	31111M420020500	R0001	Conservación del Acervo Municipal			242	1 Corriente	2210	Productos alimenticios para personas	3,000.00
1124100000	31111M420020500	R0001	Conservación del Acervo Municipal			242	1 Corriente	2520	Fertilizantes, pesticidas y otros agroquímicos	9,000.00
1524811100	31111M420020500	R0001	Conservación del Acervo Municipal			242	1 Corriente	1130	Sueldos base al personal permanente	283,488.00
1524811100	31111M420020500	R0001	Conservación del Acervo Municipal			242	1 Corriente	1321	Prima vacacional	6,525.00
1524811100	31111M420020500	R0001	Conservación del Acervo Municipal			242	1 Corriente	1323	Gratificación de fin de año	54,373.00
1524811100	31111M420020500	R0001	Conservación del Acervo Municipal			242	1 Corriente	1593	Despensa	108,000.00

								020600 PROCURADURÍA DE LOS DERECHOS DE NIÑAS, NIÑOS Y ADOLESCENTES	968,314.00	
1124100000	31111M420020600	O0004	Procuración de los Derechos de Niñez y Adolescencia	Procuración de los Derechos de Niñez y Adolescencia		121	1 Corriente	2210	Productos alimenticios para personas	3,000.00
1124100000	31111M420020600	O0004	Procuración de los Derechos de Niñez y Adolescencia	Procuración de los Derechos de Niñez y Adolescencia		121	1 Corriente	3750	Viáticos en el país	12,000.00
1124100000	31111M420020600	O0004	Procuración de los Derechos de Niñez y Adolescencia	Procuración de los Derechos de Niñez y Adolescencia		121	1 Corriente	3830	Congresos y convenciones	30,000.00
1124100000	31111M420020600	O0004	Procuración de los Derechos de Niñez y Adolescencia	Procuración de los Derechos de Niñez y Adolescencia		121	1 Corriente	4410	Ayudas sociales a personas	200,000.00
1524811100	31111M420020600	O0004	Procuración de los Derechos de Niñez y Adolescencia	Procuración de los Derechos de Niñez y Adolescencia		121	1 Corriente	1130	Sueldos base al personal permanente	481,944.00
1524811100	31111M420020600	O0004	Procuración de los Derechos de Niñez y Adolescencia	Procuración de los Derechos de Niñez y Adolescencia		121	1 Corriente	1321	Prima vacacional	10,432.00
1524811100	31111M420020600	O0004	Procuración de los Derechos de Niñez y Adolescencia	Procuración de los Derechos de Niñez y Adolescencia		121	1 Corriente	1323	Gratificación de fin de año	86,938.00
1524811100	31111M420020600	O0004	Procuración de los Derechos de Niñez y Adolescencia	Procuración de los Derechos de Niñez y Adolescencia		121	1 Corriente	1593	Despensa	144,000.00

								020700 SIPINNA	243,611.00	
1124100000	31111M420020600	O0005	Protección, Prevención y Restitución de los Derechos de Niñez y Adolescencia			121	1 Corriente	2210	Productos alimenticios para personas	3,000.00
1124100000	31111M420020600	O0005	Protección, Prevención y Restitución de los Derechos de Niñez y Adolescencia			121	1 Corriente	3750	Viáticos en el país	6,000.00

1124100000	31111M420020600	O0005	Protección, Prevención y Restitución de los Derechos de Niñez y Adolescencia			121	1	Corriente	3830	Congresos y convenciones	9,000.00
1524811100	31111M420020600	O0005	Protección, Prevención y Restitución de los Derechos de Niñez y Adolescencia			121	1	Corriente	1130	Sueldos base al personal permanente	159,240.00
1524811100	31111M420020600	O0005	Protección, Prevención y Restitución de los Derechos de Niñez y Adolescencia			121	1	Corriente	1321	Prima vacacional	3,254.00
1524811100	31111M420020600	O0005	Protección, Prevención y Restitución de los Derechos de Niñez y Adolescencia			121	1	Corriente	1323	Gratificación de fin de año	27,117.00
1524811100	31111M420020600	O0005	Protección, Prevención y Restitución de los Derechos de Niñez y Adolescencia			121	1	Corriente	1593	Despensa	36,000.00

										030100 TESORERÍA MUNICIPAL	73,227,277.11
1124100000	31111M420030100	P0005	Hacienda Pública Municipal			152	1	Corriente	2110	Materiales, útiles y equipos menores de oficina	150,000.00
1124100000	31111M420030100	P0005	Hacienda Pública Municipal			152	1	Corriente	2140	Materiales, útiles y equipos menores de tecnologías de la información y comunicaciones	100,000.00
1124100000	31111M420030100	P0005	Hacienda Pública Municipal			152	1	Corriente	2150	Material impreso e información digital	150,000.00
1124100000	31111M420030100	P0005	Hacienda Pública Municipal			152	1	Corriente	2160	Material de limpieza	15,000.00
1124100000	31111M420030100	P0005	Hacienda Pública Municipal			152	1	Corriente	2210	Productos alimenticios para personas	60,000.00
1124100000	31111M420030100	P0005	Hacienda Pública Municipal			152	1	Corriente	2350	Productos químicos, farmacéuticos y de laboratorio adquiridos como materia prima	12,000.00
1124100000	31111M420030100	P0005	Hacienda Pública Municipal			152	1	Corriente	2530	Medicinas y productos farmacéuticos	12,000.00
1124100000	31111M420030100	P0005	Hacienda Pública Municipal			152	1	Corriente	2540	Materiales, accesorios y suministros médicos	12,000.00
1124100000	31111M420030100	P0005	Hacienda Pública Municipal			152	1	Corriente	2610	Combustibles, lubricantes y aditivos	12,000.00
1124100000	31111M420030100	P0005	Hacienda Pública Municipal			152	1	Corriente	2930	Refacciones y accesorios menores de mobiliario y equipo de administración, educacional y recreativo	12,000.00

1124100000	31111M420030100	P0005	Hacienda Pública Municipal		152	1 Corriente	2940	Refacciones y accesorios menores de equipo de cómputo y tecnologías de la información	50,000.00
1124100000	31111M420030100	P0005	Hacienda Pública Municipal		152	1 Corriente	3180	Servicios postales y telegráficos	6,000.00
1124100000	31111M420030100	P0005	Hacienda Pública Municipal		152	1 Corriente	3270	Arrendamiento de activos intangibles	90,000.00
1124100000	31111M420030100	P0005	Hacienda Pública Municipal		152	1 Corriente	3410	Servicios financieros y bancarios	187,000.00
1124100000	31111M420030100	P0005	Hacienda Pública Municipal		152	1 Corriente	3520	Instalación, reparación y mantenimiento de mobiliario y equipo de administración, educacional y recreativo	21,028.48
1124100000	31111M420030100	P0005	Hacienda Pública Municipal		152	1 Corriente	3530	Instalación, reparación y mantenimiento de equipo de cómputo y tecnología de la información	60,000.00
1124100000	31111M420030100	P0005	Hacienda Pública Municipal		152	1 Corriente	3720	Pasajes terrestres	12,000.00
1124100000	31111M420030100	P0005	Hacienda Pública Municipal		152	1 Corriente	3750	Viáticos en el país	15,000.00
1124100000	31111M420030100	P0005	Hacienda Pública Municipal		152	1 Corriente	3790	Otros servicios de traslado y hospedaje	15,000.00
1124100000	31111M420030100	P0005	Hacienda Pública Municipal		152	1 Corriente	3830	Congresos y convenciones	60,000.00
1124100000	31111M420030100	P0005	Hacienda Pública Municipal		152	1 Corriente	3920	Impuestos y derechos	380,000.00
1124100000	31111M420030100	P0005	Hacienda Pública Municipal		152	1 Corriente	3950	Penas, multas, accesorios y actualizaciones	150,000.00
1124100000	31111M420030100	P0005	Hacienda Pública Municipal		152	2 Gasto de Capital	5150	Equipo de cómputo y de tecnologías de la información	90,000.00
1124100000	31111M420030100	P0005	Hacienda Pública Municipal		152	2 Gasto de Capital	5190	Otros mobiliarios y equipos de administración	15,000.00
1124100000	31111M420030100	P0005	Hacienda Pública Municipal		152	2 Gasto de Capital	5640	Sistemas de aire acondicionado, calefacción y de refrigeración industrial y comercial	18,000.00
1124100000	31111M420030100	P0005	Hacienda Pública Municipal	Aportaciones de Beneficiarios para Obras Públicas	152	2 Gasto de Capital	6140	División de terrenos y construcción de obras de urbanización	3,580,000.00
1524811100	31111M420030100	P0005	Hacienda Pública Municipal		152	1 Corriente	1130	Sueldos base al personal permanente	3,719,424.00
1524811100	31111M420030100	P0005	Hacienda Pública Municipal		152	1 Corriente	1321	Prima vacacional	76,392.00
1524811100	31111M420030100	P0005	Hacienda Pública Municipal		152	1 Corriente	1323	Gratificación de fin de año	636,594.00
1524811100	31111M420030100	P0005	Hacienda Pública Municipal		152	1 Corriente	1593	Despensa	864,000.00
1524811100	31111M420030100	P0005	Hacienda Pública Municipal		152	1 Corriente	3310	Servicios legales, de contabilidad, auditoría y relacionados	400,000.00
1524811100	31111M420030100	P0005	Hacienda Pública Municipal		152	1 Corriente	3330	Servicios de consultoría administrativa, procesos, técnica y	600,000.00

									en tecnologías de la información	
1524811100	31111M420030100	P0005	Hacienda Pública Municipal			152	1 Corriente	3410	Servicios financieros y bancarios	100,000.00
1524811100	31111M420030100	P0005	Hacienda Pública Municipal		Seguros Vehículos General	152	1 Corriente	3450	Seguro de bienes patrimoniales	1,600,000.00
1524811100	31111M420030100	P0005	Hacienda Pública Municipal			152	2 Gasto de Capital	6140	División de terrenos y construcción de obras de urbanización	4,585,163.23
1524840100	31111M420030100	P0005	Hacienda Pública Municipal			152	2 Gasto de Capital	6140	División de terrenos y construcción de obras de urbanización	4,000,000.00
1624910100	31111M420030100	P0005	Hacienda Pública Municipal			152	2 Gasto de Capital	6140	División de terrenos y construcción de obras de urbanización	39,500,000.00
2524822200	31111M420030100	P0005	Hacienda Pública Municipal			152	1 Corriente	3410	Servicios financieros y bancarios	500,000.00
2524822100	31111M420030100	P0005	Hacienda Pública Municipal		Seguros Vehículos Seguridad Pública	152	1 Corriente	3450	Seguro de bienes patrimoniales	1,500,000.00
2524822100	31111M420030100	P0005	Hacienda Pública Municipal			152	2 Gasto de Capital	6140	División de terrenos y construcción de obras de urbanización	7,474,532.56
2524822100	31111M420030100	D0001	Deuda Pública Interna Municipal			411	3 Amortización de la deuda y disminución de pasivos	9110	Amortización de la deuda interna con instituciones de crédito	1,607,142.84
2524822100	31111M420030100	D0001	Deuda Pública Interna Municipal			411	1 Corriente	9210	Intereses de la deuda interna con instituciones de crédito	800,000.00

									030200 CATASTRO Y PREDIAL	1,385,110.00
1124100000	31111M420030200	P0006	Control Catastral			152	1 Corriente	2210	Productos alimenticios para personas	9,000.00
1524811100	31111M420030200	P0006	Control Catastral			152	1 Corriente	3320	Servicios de diseño, arquitectura, ingeniería y actividades relacionadas	300,000.00
1524811100	31111M420030200	P0006	Control Catastral			152	1 Corriente	1130	Sueldos base al personal permanente	715,248.00
1524811100	31111M420030200	P0006	Control Catastral			152	1 Corriente	1321	Prima vacacional	15,520.00
1524811100	31111M420030200	P0006	Control Catastral			152	1 Corriente	1323	Gratificación de fin de año	129,342.00
1524811100	31111M420030200	P0006	Control Catastral			152	1 Corriente	1593	Despensa	216,000.00

									040100 CONTRALORÍA MUNICIPAL	2,260,097.00
1124100000	31111M420040100	O0002	Control Interno Municipal			134	1 Corriente	2210	Productos alimenticios para personas	6,000.00
1124100000	31111M420040100	O0002	Control Interno Municipal			134	1 Corriente	2170	Materiales y útiles de enseñanza	6,000.00
1124100000	31111M420040100	O0002	Control Interno Municipal			134	1 Corriente	2610	Combustibles, lubricantes y aditivos	6,000.00

1124100000	31111M420040100	O0002	Control Interno Municipal		134	1 Corriente	3180	Servicios postales y telegráficos	3,000.00
1124100000	31111M420040100	O0002	Control Interno Municipal		134	1 Corriente	3750	Viáticos en el país	9,000.00
1124100000	31111M420040100	O0002	Control Interno Municipal		134	1 Corriente	3830	Congresos y convenciones	36,000.00
1524811100	31111M420040100	O0002	Control Interno Municipal		134	1 Corriente	1130	Sueldos base al personal permanente	1,538,736.00
1524811100	31111M420040100	O0002	Control Interno Municipal		134	1 Corriente	1321	Prima vacacional	31,646.00
1524811100	31111M420040100	O0002	Control Interno Municipal		134	1 Corriente	1323	Gratificación de fin de año	263,715.00
1524811100	31111M420040100	O0002	Control Interno Municipal		134	1 Corriente	1593	Despensa	360,000.00

								050100 OBRA PÚBLICA	91,241,866.00
--	--	--	--	--	--	--	--	----------------------------	----------------------

2524821100	31111M420050100	K0001		Inversión Pública en Infraestructura	221	2 Gasto de Capital	6140	División de terrenos y construcción de obras de urbanización	53,745,000.00
2524821200	31111M420050100	K0001		Inversión Pública en Infraestructura	221	2 Gasto de Capital	6140	División de terrenos y construcción de obras de urbanización	500,000.00

1124100000	31111M420050100	K0002		Gasto Operativo	221	1 Corriente	2110	Materiales, útiles y equipos menores de oficina	90,000.00
1124100000	31111M420050100	K0002		Gasto Operativo	221	1 Corriente	2140	Materiales, útiles y equipos menores de tecnologías de la información y comunicaciones	90,000.00
1124100000	31111M420050100	K0002		Gasto Operativo	221	1 Corriente	2150	Material impreso e información digital	9,000.00
1124100000	31111M420050100	K0002		Gasto Operativo	221	1 Corriente	2160	Material de limpieza	20,000.00
1124100000	31111M420050100	K0002		Gasto Operativo	221	1 Corriente	2210	Productos alimenticios para personas	24,000.00
1124100000	31111M420050100	K0002		Gasto Operativo	221	1 Corriente	2530	Medicinas y productos farmacéuticos	9,000.00
1124100000	31111M420050100	K0002		Gasto Operativo	221	1 Corriente	2610	Combustibles, lubricantes y aditivos	12,000.00
1124100000	31111M420050100	K0002		Gasto Operativo	221	1 Corriente	2720	Prendas de seguridad y protección personal	12,000.00
1124100000	31111M420050100	K0002		Gasto Operativo	221	1 Corriente	2910	Herramientas menores	18,000.00
1124100000	31111M420050100	K0002		Gasto Operativo	221	1 Corriente	2940	Refacciones y accesorios menores de equipo de cómputo y tecnologías de la información	30,000.00
1124100000	31111M420050100	K0002		Gasto Operativo	221	1 Corriente	3110	Energía eléctrica	60,000.00
1124100000	31111M420050100	K0002		Gasto Operativo	221	1 Corriente	3170	Servicios de acceso de Internet, redes y procesamiento de información	3,000.00
1124100000	31111M420050100	K0002		Gasto Operativo	221	1 Corriente	3180	Servicios postales y telegráficos	1,000.00

1124100000	31111M420050100	K0002		Gasto Operativo	221	1 Corriente	3520	Instalación, reparación y mantenimiento de mobiliario y equipo de administración, educacional y recreativo	18,000.00
1124100000	31111M420050100	K0002		Gasto Operativo	221	1 Corriente	3570	Instalación, reparación y mantenimiento de maquinaria, otros equipos y herramienta	15,000.00
1124100000	31111M420050100	K0002		Gasto Operativo	221	1 Corriente	3750	Viáticos en el país	9,000.00
1124100000	31111M420050100	K0002		Gasto Operativo	221	1 Corriente	3790	Otros servicios de traslado y hospedaje	9,000.00
1124100000	31111M420050100	K0002		Gasto Operativo	221	2 Gasto de Capital	5110	Muebles de oficina y estantería	9,000.00
1124100000	31111M420050100	K0002		Gasto Operativo	221	2 Gasto de Capital	5190	Otros mobiliarios y equipos de administración	12,000.00
1524811100	31111M420050100	K0002		Gasto Operativo	221	1 Corriente	1130	Sueldos base al personal permanente	4,256,532.00
1524811100	31111M420050100	K0002		Gasto Operativo	221	1 Corriente	1321	Prima vacacional	87,148.00
1524811100	31111M420050100	K0002		Gasto Operativo	221	1 Corriente	1323	Gratificación de fin de año	726,186.00
1524811100	31111M420050100	K0002		Gasto Operativo	221	1 Corriente	1593	Despensa	972,000.00
1524811100	31111M420050100	K0003		Estudios y Proyectos de Obra	221	1 Corriente	3320	Servicios de diseño, arquitectura, ingeniería y actividades relacionadas	2,000,000.00
2524821100	31111M420050100	K0003		Estudios y Proyectos de Obra	221	1 Corriente	3320	Servicios de diseño, arquitectura, ingeniería y actividades relacionadas	2,655,000.00
1524811100	31111M420050100	K0167		Mantenimiento de Edificios	221	1 Corriente	1220	Sueldos base al personal eventual	120,000.00
1524811100	31111M420050100	K0167		Mantenimiento de Edificios	221	1 Corriente	2410	Productos minerales no metálicos	20,000.00
1524811100	31111M420050100	K0167		Mantenimiento de Edificios	221	1 Corriente	2420	Cemento y productos de concreto	50,000.00
1524811100	31111M420050100	K0167		Mantenimiento de Edificios	221	1 Corriente	2430	Cal, yeso y productos de yeso	10,000.00
1524811100	31111M420050100	K0167		Mantenimiento de Edificios	221	1 Corriente	2460	Material eléctrico y electrónico	15,000.00
1524811100	31111M420050100	K0167		Mantenimiento de Edificios	221	1 Corriente	2470	Artículos metálicos para la construcción	50,000.00
1524811100	31111M420050100	K0167		Mantenimiento de Edificios	221	1 Corriente	2490	Otros materiales y artículos de construcción y reparación	20,000.00
1524811100	31111M420050100	K0167		Mantenimiento de Edificios	221	1 Corriente	2560	Fibras sintéticas, hules, plásticos y derivados	15,000.00
1524811100	31111M420050100	K0169		Mantenimiento de Pozos	221	1 Corriente	2590	Otros productos químicos	50,000.00
1524811100	31111M420050100	K0169		Mantenimiento de Pozos	221	1 Corriente	3350	Servicios de investigación científica y desarrollo	100,000.00
1524811100	31111M420050100	K0171		Bacheo Rutinario	221	1 Corriente	1220	Sueldos base al personal eventual	500,000.00

1524811100	31111M420050100	K0171		Bacheo Rutinario	221	1 Corriente	2410	Productos minerales no metálicos	400,000.00
1524811100	31111M420050100	K0171		Bacheo Rutinario	221	1 Corriente	2420	Cemento y productos de concreto	15,000.00
1524811100	31111M420050100	K0171		Bacheo Rutinario	221	1 Corriente	2490	Otros materiales y artículos de construcción y reparación	10,000.00
1524811100	31111M420050100	K0171		Bacheo Rutinario	221	1 Corriente	2560	Fibras sintéticas, hules, plásticos y derivados	10,000.00
1524811100	31111M420050100	K0171		Bacheo Rutinario	221	1 Corriente	2610	Combustibles, lubricantes y aditivos	30,000.00
1524811100	31111M420050100	K0171		Bacheo Rutinario	221	1 Corriente	2720	Prendas de seguridad y protección personal	15,000.00
1524811100	31111M420050100	K0171		Bacheo Rutinario	221	1 Corriente	2910	Herramientas menores	20,000.00
1524811100	31111M420050100	K0197		Bacheo Contratado	221	2 Gasto de Capital	6140	División de terrenos y construcción de obras de urbanización	1,000,000.00
2524821100	31111M420050100	K0543		Construcción de calle con concreto en el municipio de Valle de Santiago, Gto., en la localidad Pozo de Aróstegui , en la calle 20 de Noviembre	221	2 Gasto de Capital	6140	División de terrenos y construcción de obras de urbanización	6,000,000.00
2524821100	31111M420050100	K0544		Ampliación de drenaje sanitario, en el municipio de Valle de Santiago, Gto., en la localidad Valle de Santiago en las colinas El Chorro e Ignacio Ramirez , en las calles Juventino Rosas, Privada Aztecas, Privada Obregón, Vasco de Quiroga, Ave. de las Flores, Privada San Rafael y Valentín Varela	221	2 Gasto de Capital	6140	División de terrenos y construcción de obras de urbanización	4,000,000.00
2524821100	31111M420050100	K0545		Construcción de calle con empedrado, en el municipio de Valle de Santiago Gto., en la localidad Valle de Santiago, en la colonia La Loma , en la calle Colón	221	2 Gasto de Capital	6140	División de terrenos y construcción de obras de urbanización	3,200,000.00

2524821100	31111M420050100	K0546	Rehabilitación de calle con asfalto en el Municipio de Valle de Santiago, Gto. en la colonia La Loma, en la calle Agustín Melgar	221	2 Gasto de Capital	6140	División de terrenos y construcción de obras de urbanización	2,000,000.00
2524821100	31111M420050100	K0547	Equipamiento de pozo en el municipio de Valle de Santiago, Gto., en la localidad Loma Tendida	223	2 Gasto de Capital	6130	Construcción de obras para el abastecimiento de agua, petróleo, gas, electricidad y telecomunicaciones	1,500,000.00
2524821100	31111M420050100	K0548	Construcción de calle en el municipio de Valle de Santiago, Gto., en la localidad San Isidro del Pitahayo, en la calle Libertad	221	2 Gasto de Capital	6140	División de terrenos y construcción de obras de urbanización	6,000,000.00
2524821100	31111M420050100	K0549	Ampliación de red eléctrica en el municipio de Valle de Santiago, Gto., en la localidad Sabino Copudo	221	2 Gasto de Capital	6140	División de terrenos y construcción de obras de urbanización	400,000.00
2524821100	31111M420050100	K0550	Rehabilitación de drenaje sanitario en la localidad Santa Ana, en la calle del agua	221	2 Gasto de Capital	6140	División de terrenos y construcción de obras de urbanización	300,000.00

								060100 SERVICIOS MUNICIPALES	1,889,430.00
1124100000	31111M420060100	E0001	Gestión y Control de Servicios Públicos	226	1 Corriente	2150	Material impreso e información digital	6,000.00	
1124100000	31111M420060100	E0001	Gestión y Control de Servicios Públicos	226	1 Corriente	2210	Productos alimenticios para personas	15,000.00	
1124100000	31111M420060100	E0001	Gestión y Control de Servicios Públicos	226	1 Corriente	2460	Material eléctrico y electrónico	9,000.00	
1124100000	31111M420060100	E0001	Gestión y Control de Servicios Públicos	226	1 Corriente	2470	Artículos metálicos para la construcción	50,000.00	
1124100000	31111M420060100	E0001	Gestión y Control de Servicios Públicos	226	1 Corriente	2490	Otros materiales y artículos de construcción y reparación	24,000.00	
1124100000	31111M420060100	E0001	Gestión y Control de Servicios Públicos	226	1 Corriente	2530	Medicinas y productos farmacéuticos	15,000.00	
1124100000	31111M420060100	E0001	Gestión y Control de Servicios Públicos	226	1 Corriente	2540	Materiales, accesorios y suministros médicos	15,000.00	

1124100000	31111M420060100	E0001	Gestión y Control de Servicios Públicos		226	1 Corriente	2560	Fibras sintéticas, hules, plásticos y derivados	12,000.00
1124100000	31111M420060100	E0001	Gestión y Control de Servicios Públicos		226	1 Corriente	2610	Combustibles, lubricantes y aditivos	12,000.00
1124100000	31111M420060100	E0001	Gestión y Control de Servicios Públicos		226	1 Corriente	2720	Prendas de seguridad y protección personal	9,000.00
1124100000	31111M420060100	E0001	Gestión y Control de Servicios Públicos		226	1 Corriente	2910	Herramientas menores	15,000.00
1124100000	31111M420060100	E0001	Gestión y Control de Servicios Públicos		226	1 Corriente	2980	Refacciones y accesorios menores de maquinaria y otros equipos	6,000.00
1124100000	31111M420060100	E0001	Gestión y Control de Servicios Públicos		226	1 Corriente	3340	Servicios de capacitación	6,000.00
1124100000	31111M420060100	E0001	Gestión y Control de Servicios Públicos		226	1 Corriente	3590	Servicios de jardinería y fumigación	24,000.00
1124100000	31111M420060100	E0001	Gestión y Control de Servicios Públicos		226	2 Gasto de Capital	5690	Otros equipos	6,000.00
1524811100	31111M420060100	E0001	Gestión y Control de Servicios Públicos		226	1 Corriente	1130	Sueldos base al personal permanente	1,052,160.00
1524811100	31111M420060100	E0001	Gestión y Control de Servicios Públicos		226	1 Corriente	1321	Prima vacacional	21,137.00
1524811100	31111M420060100	E0001	Gestión y Control de Servicios Públicos		226	1 Corriente	1323	Gratificación de fin de año	176,133.00
1524811100	31111M420060100	E0001	Gestión y Control de Servicios Públicos		226	1 Corriente	1593	Despensa	216,000.00

								060200 ALUMBRADO PÚBLICO	45,360,118.60
1124100000	31111M420060200	E000201	Iluminación Municipal	Mantenimiento de Alumbrado Público	224	1 Corriente	2470	Artículos metálicos para la construcción	15,000.00
1124100000	31111M420060200	E000201	Iluminación Municipal	Mantenimiento de Alumbrado Público	224	1 Corriente	2490	Otros materiales y artículos de construcción y reparación	6,000.00
1124100000	31111M420060200	E000201	Iluminación Municipal	Mantenimiento de Alumbrado Público	224	1 Corriente	2720	Prendas de seguridad y protección personal	15,000.00
1124100000	31111M420060200	E000201	Iluminación Municipal	Mantenimiento de Alumbrado Público	224	1 Corriente	2910	Herramientas menores	15,000.00
1524811100	31111M420060200	E000201	Iluminación Municipal	Mantenimiento de Alumbrado Público	224	1 Corriente	1130	Sueldos base al personal permanente	1,186,308.00
1524811100	31111M420060200	E000201	Iluminación Municipal	Mantenimiento de Alumbrado Público	224	1 Corriente	1321	Prima vacacional	28,172.00

1524811100	31111M420060200	E000201	Iluminación Municipal	Mantenimiento de Alumbrado Público		224	1 Corriente	1323	Gratificación de fin de año	234,766.00
1524811100	31111M420060200	E000201	Iluminación Municipal	Mantenimiento de Alumbrado Público		224	1 Corriente	1593	Despensa	504,000.00
1124100000	31111M420060200	E000202	Iluminación Municipal	Costo de la Energía	Servicio de Alumbrado Público (Pago a CFE) Recaudación DAP	224	1 Corriente	3110	Energía eléctrica	17,000,000.00
2524822100	31111M420060200	E000202	Iluminación Municipal	Costo de la Energía	Contraprestación a CFE	224	1 Corriente	3410	Servicios financieros y bancarios	800,000.00
2524822100	31111M420060200	E000202	Iluminación Municipal	Costo de la Energía	Servicio de Alumbrado Público (Pago a CFE) Diferencia = (Facturación - Recaudación DAP)	224	1 Corriente	3990	Otros servicios generales	1,200,000.00

2524822100	31111M420060200	E0107	Iluminación Municipal	Modernización de Alumbrado Público	Proyecto de Modernización de Alumbrado Público (Plurianual)	224	1 Corriente	2460	Materiales eléctricos y electrónicos	24,355,872.60
------------	-----------------	-------	-----------------------	------------------------------------	---	-----	-------------	------	--------------------------------------	---------------

									060300 LIMPIA	10,087,664.00
1124100000	31111M420060300	E0003	Recolección, Reducción y Disposición Final de Residuos			211	1 Corriente	2410	Productos minerales no metálicos	30,000.00
1124100000	31111M420060300	E0003	Recolección, Reducción y Disposición Final de Residuos			211	1 Corriente	2470	Artículos metálicos para la construcción	90,000.00
1124100000	31111M420060300	E0003	Recolección, Reducción y Disposición Final de Residuos			211	1 Corriente	2490	Otros materiales y artículos de construcción y reparación	12,000.00
1124100000	31111M420060300	E0003	Recolección, Reducción y Disposición Final de Residuos			211	1 Corriente	2520	Fertilizantes, pesticidas y otros agroquímicos	6,000.00
1124100000	31111M420060300	E0003	Recolección, Reducción y Disposición Final de Residuos			211	1 Corriente	2720	Prendas de seguridad y protección personal	50,000.00
1124100000	31111M420060300	E0003	Recolección, Reducción y Disposición Final de Residuos			211	1 Corriente	2910	Herramientas menores	15,000.00
1124100000	31111M420060300	E0003	Recolección, Reducción y Disposición Final de Residuos			211	1 Corriente	2990	Refacciones y accesorios menores otros bienes muebles	15,000.00
1124100000	31111M420060300	E0003	Recolección, Reducción y Disposición Final de Residuos			211	1 Corriente	3590	Servicios de jardinería y fumigación	9,000.00

1124100000	31111M420060300	E0003	Recolección, Reducción y Disposición Final de Residuos			211	2 Gasto de Capital	5650	Equipo de comunicación y telecomunicación	12,000.00
1124100000	31111M420060300	E0003	Recolección, Reducción y Disposición Final de Residuos			211	2 Gasto de Capital	5670	Herramientas y máquinas-herramienta	15,000.00
1524811100	31111M420060300	E0003	Recolección, Reducción y Disposición Final de Residuos			211	1 Corriente	1130	Sueldos base al personal permanente	5,298,252.00
1524811100	31111M420060300	E0003	Recolección, Reducción y Disposición Final de Residuos			211	1 Corriente	1321	Prima vacacional	137,521.00
1524811100	31111M420060300	E0003	Recolección, Reducción y Disposición Final de Residuos			211	1 Corriente	1323	Gratificación de fin de año	1,145,891.00
1524811100	31111M420060300	E0003	Recolección, Reducción y Disposición Final de Residuos			211	1 Corriente	1593	Despensa	2,952,000.00
1524811100	31111M420060300	E0003	Recolección, Reducción y Disposición Final de Residuos			211	1 Corriente	3260	Arrendamiento de maquinaria, otros equipos y herramientas	300,000.00

									060400 PARQUES Y JARDINES	4,669,325.00
1124100000	31111M420060400	E0004	Cuidado de Áreas Verdes y Recreativas			226	1 Corriente	2470	Artículos metálicos para la construcción	12,000.00
1124100000	31111M420060400	E0004	Cuidado de Áreas Verdes y Recreativas			226	1 Corriente	2480	Materiales complementarios	6,000.00
1124100000	31111M420060400	E0004	Cuidado de Áreas Verdes y Recreativas			226	1 Corriente	2490	Otros materiales y artículos de construcción y reparación	50,000.00
1124100000	31111M420060400	E0004	Cuidado de Áreas Verdes y Recreativas			226	1 Corriente	2520	Fertilizantes, pesticidas y otros agroquímicos	36,000.00
1124100000	31111M420060400	E0004	Cuidado de Áreas Verdes y Recreativas			226	1 Corriente	2610	Combustibles, lubricantes y aditivos	18,000.00
1124100000	31111M420060400	E0004	Cuidado de Áreas Verdes y Recreativas			226	1 Corriente	2720	Prendas de seguridad y protección personal	15,000.00
1124100000	31111M420060400	E0004	Cuidado de Áreas Verdes y Recreativas			226	1 Corriente	2910	Herramientas menores	30,000.00
1124100000	31111M420060400	E0004	Cuidado de Áreas Verdes y Recreativas			226	1 Corriente	2980	Refacciones y accesorios menores de maquinaria y otros equipos	30,000.00

1124100000	31111M420060400	E0004	Cuidado de Áreas Verdes y Recreativas		226	1 Corriente	3570	Instalación, reparación y mantenimiento de maquinaria, otros equipos y herramienta	6,000.00
1124100000	31111M420060400	E0004	Cuidado de Áreas Verdes y Recreativas		226	2 Gasto de Capital	5670	Herramientas y máquinas-herramienta	50,000.00
1524811100	31111M420060400	E0004	Cuidado de Áreas Verdes y Recreativas		226	1 Corriente	3590	Servicios de jardinería y fumigación	100,000.00
1524811100	31111M420060400	E0004	Cuidado de Áreas Verdes y Recreativas		226	1 Corriente	1130	Sueldos base al personal permanente	2,367,264.00
1524811100	31111M420060400	E0004	Cuidado de Áreas Verdes y Recreativas		226	1 Corriente	1321	Prima vacacional	62,262.00
1524811100	31111M420060400	E0004	Cuidado de Áreas Verdes y Recreativas		226	1 Corriente	1323	Gratificación de fin de año	518,798.00
1524811100	31111M420060400	E0004	Cuidado de Áreas Verdes y Recreativas		226	1 Corriente	1593	Despensa	1,368,000.00

								060500 RASTRO	4,325,869.00
1124100000	31111M420060500	E0005	Inocuidad de Carne		226	1 Corriente	2490	Otros materiales y artículos de construcción y reparación	50,000.00
1124100000	31111M420060500	E0005	Inocuidad de Carne		226	1 Corriente	2510	Productos químicos básicos	15,000.00
1124100000	31111M420060500	E0005	Inocuidad de Carne		226	1 Corriente	2720	Prendas de seguridad y protección personal	30,000.00
1124100000	31111M420060500	E0005	Inocuidad de Carne		226	1 Corriente	2820	Materiales de seguridad pública	
1124100000	31111M420060500	E0005	Inocuidad de Carne		226	1 Corriente	2910	Herramientas menores	30,000.00
1124100000	31111M420060500	E0005	Inocuidad de Carne		226	1 Corriente	2980	Refacciones y accesorios menores de maquinaria y otros equipos	30,000.00
1124100000	31111M420060500	E0005	Inocuidad de Carne		226	1 Corriente	3570	Instalación, reparación y mantenimiento de maquinaria, otros equipos y herramienta	180,000.00
1124100000	31111M420060500	E0005	Inocuidad de Carne		226	1 Corriente	3590	Servicios de jardinería y fumigación	30,000.00
1124100000	31111M420060500	E0005	Inocuidad de Carne		226	2 Gasto de Capital	5670	Herramientas y máquinas-herramienta	50,000.00
1524811100	31111M420060500	E0005	Inocuidad de Carne		226	1 Corriente	1130	Sueldos base al personal permanente	2,448,408.00
1524811100	31111M420060500	E0005	Inocuidad de Carne		226	1 Corriente	1321	Prima vacacional	56,404.00
1524811100	31111M420060500	E0005	Inocuidad de Carne		226	1 Corriente	1323	Gratificación de fin de año	470,057.00
1524811100	31111M420060500	E0005	Inocuidad de Carne		226	1 Corriente	1593	Despensa	936,000.00

								060600 MERCADO	3,040,176.00
1124100000	31111M420060600	E0006	Abasto de Productos Básicos		226	1 Corriente	2150	Material impreso e información digital	30,000.00

1124100000	31111M420060600	E0006	Abasto de Productos Básicos		226	1 Corriente	2460	Material eléctrico y electrónico	30,000.00
1124100000	31111M420060600	E0006	Abasto de Productos Básicos		226	1 Corriente	2470	Artículos metálicos para la construcción	30,000.00
1124100000	31111M420060600	E0006	Abasto de Productos Básicos		226	1 Corriente	2490	Otros materiales y artículos de construcción y reparación	20,000.00
1124100000	31111M420060600	E0006	Abasto de Productos Básicos		226	1 Corriente	2910	Herramientas menores	6,000.00
1124100000	31111M420060600	E0006	Abasto de Productos Básicos		226	1 Corriente	3590	Servicios de jardinería y fumigación	30,000.00
1524811100	31111M420060600	E0006	Abasto de Productos Básicos		226	1 Corriente	1130	Sueltos base al personal permanente	1,712,568.00
1524811100	31111M420060600	E0006	Abasto de Productos Básicos		226	1 Corriente	1321	Prima vacacional	41,746.00
1524811100	31111M420060600	E0006	Abasto de Productos Básicos		226	1 Corriente	1323	Gratificación de fin de año	347,862.00
1524811100	31111M420060600	E0006	Abasto de Productos Básicos		226	1 Corriente	1593	Despensa	792,000.00

								060700 RANTEONES	3,177,134.00
1124100000	31111M420060700	E0007	Gestión y Control de Restos Humanos		226	1 Corriente	2410	Productos minerales no metálicos	180,000.00
1124100000	31111M420060700	E0007	Gestión y Control de Restos Humanos		226	1 Corriente	2420	Cemento y productos de concreto	240,000.00
1124100000	31111M420060700	E0007	Gestión y Control de Restos Humanos		226	1 Corriente	2430	Cal, yeso y productos de yeso	60,000.00
1124100000	31111M420060700	E0007	Gestión y Control de Restos Humanos		226	1 Corriente	2440	Madera y productos de madera	9,000.00
1124100000	31111M420060700	E0007	Gestión y Control de Restos Humanos		226	1 Corriente	2470	Artículos metálicos para la construcción	60,000.00
1124100000	31111M420060700	E0007	Gestión y Control de Restos Humanos		226	1 Corriente	2490	Otros materiales y artículos de construcción y reparación	15,000.00
1124100000	31111M420060700	E0007	Gestión y Control de Restos Humanos		226	1 Corriente	2520	Fertilizantes, pesticidas y otros agroquímicos	9,000.00
1124100000	31111M420060700	E0007	Gestión y Control de Restos Humanos		226	1 Corriente	2720	Prendas de seguridad y protección personal	9,000.00
1124100000	31111M420060700	E0007	Gestión y Control de Restos Humanos		226	1 Corriente	2910	Herramientas menores	30,000.00
1524811100	31111M420060700	E0007	Gestión y Control de Restos Humanos		226	1 Corriente	1130	Sueltos base al personal permanente	1,463,820.00
1524811100	31111M420060700	E0007	Gestión y Control de Restos Humanos		226	1 Corriente	1321	Prima vacacional	37,002.00
1524811100	31111M420060700	E0007	Gestión y Control de Restos Humanos		226	1 Corriente	1323	Gratificación de fin de año	308,312.00
1524811100	31111M420060700	E0007	Gestión y Control de Restos Humanos		226	1 Corriente	1593	Despensa	756,000.00

								070100 DESARROLLO SOCIAL	18,145,412.00
--	--	--	--	--	--	--	--	---------------------------------	----------------------

1124100000	31111M420070100	S0001	Mejoramiento de la Calidad de Vida	Operación de Programas	225	1 Corriente	2210	Productos alimenticios para personas	30,000.00
------------	-----------------	-------	------------------------------------	------------------------	-----	-------------	------	--------------------------------------	-----------

1524811100	31111M420070100	S0001	Mejoramiento de la Calidad de Vida	Operación de Programas		225	1 Corriente	1130	Sueltos base al personal permanente	4,696,800.00
1524811100	31111M420070100	S0001	Mejoramiento de la Calidad de Vida	Operación de Programas		225	1 Corriente	1321	Prima vacacional	96,276.00
1524811100	31111M420070100	S0001	Mejoramiento de la Calidad de Vida	Operación de Programas		225	1 Corriente	1323	Gratificación de fin de año	802,336.00
1524811100	31111M420070100	S0001	Mejoramiento de la Calidad de Vida	Operación de Programas		225	1 Corriente	1593	Despensa	1,080,000.00
1524811100	31111M420070100	S0210	Mejoramiento de la Calidad de Vida	Grado de cohesión social	Mi Colonia con Color	225	2 Gasto de Capital	8510	Convenios de reasignación	500,000.00
1124100000	31111M420070100	S0246	Mejoramiento de la Calidad de Vida	Grado de cohesión social	Juntos Alegando tu hogar Comunidad	225	1 Corriente	2210	Productos alimenticios para personas	15,000.00
1124100000	31111M420070100	S0246	Mejoramiento de la Calidad de Vida	Grado de cohesión social	Juntos Alegando tu hogar Comunidad	225	2 Gasto de Capital	5690	Otros equipos	25,000.00
2524821100	31111M420070100	S0262	Mejoramiento de la Calidad de Vida	Calidad y espacio de la vivienda digna y decorosa	Equipamiento con estufas ecológicas, en el Municipio de Valle de Santiago, Gto., en varias localidades	225	1 Corriente	4410	Ayudas sociales a personas	1,200,000.00
2524821100	31111M420070100	S0263	Mejoramiento de la Calidad de Vida	Calidad y espacio de la vivienda digna y decorosa	Equipamiento con calentadores solares, en el Municipio de Valle de Santiago, Gto., en varias localidades	225	1 Corriente	4410	Ayudas sociales a personas	6,000,000.00
1524811100	31111M420070100	S0274	Mejoramiento de la Calidad de Vida	Calidad y espacio de la vivienda digna y decorosa	Juntos Modernizamos	225	1 Corriente	4410	Ayudas sociales a personas	2,200,000.00
2524821100	31111M420070100	S0276	Mejoramiento de la Calidad de Vida	Calidad y espacio de la vivienda digna y decorosa	Equipamiento con cisternas en el Municipio de Valle de Santiago, Gto., en diferentes localidades	225	1 Corriente	4410	Ayudas sociales a personas	1,500,000.00
									070200 DESARROLLO AGROPECUARIO	13,234,421.00
1124100000	31111M420070200	S0002	Fomento Agroalimentario y Rural	Operación Agroalimentaria		321	1 Corriente	2210	Productos alimenticios para personas	30,000.00
1524811100	31111M420070200	S0002	Fomento Agroalimentario y Rural	Operación Agroalimentaria		321	1 Corriente	1130	Sueltos base al personal permanente	817,632.00
1524811100	31111M420070200	S0002	Fomento Agroalimentario y Rural	Operación Agroalimentaria		321	1 Corriente	1321	Prima vacacional	17,228.00

1524811100	31111M420070200	S0002	Fomento Agroalimentario y Rural	Operación Agroalimentaria		321	1 Corriente	1323	Gratificación de fin de año	143,561.00
1524811100	31111M420070200	S0002	Fomento Agroalimentario y Rural	Operación Agroalimentaria		321	1 Corriente	1593	Despensa	216,000.00
1524811100	31111M420070200	S0220	Fomento Agroalimentario y Rural	Capitalización Agroalimentaria	Mi Ganado Productivo	321	1 Corriente	4310	Subsidios a la producción	900,000.00
1524811100	31111M420070200	S0268	Fomento Agroalimentario y Rural	Capitalización Agroalimentaria	Programa Reconversión Sustentable de la Agricultura	321	1 Corriente	4310	Subsidios a la producción	400,000.00
1524811100	31111M420070200	S0269	Fomento Agroalimentario y Rural	Capitalización Agroalimentaria	Mi Ganado Productivo "Agente de Cambio"	321	1 Corriente	3330	Servicios de consultoría administrativa, procesos, técnica y en tecnologías de la información	160,000.00
1524811100	31111M420070200	S0270	Fomento Agroalimentario y Rural	Capitalización Agroalimentaria	Mi Familia Productiva y Sustentable	321	1 Corriente	4310	Subsidios a la producción	3,500,000.00
1524811100	31111M420070200	S0271	Fomento Agroalimentario y Rural	Capitalización Agroalimentaria	Mi Familia Productiva y Sustentable "Agente de Cambio"	321	1 Corriente	3330	Servicios de consultoría administrativa, procesos, técnica y en tecnologías de la información	150,000.00
1524811100	31111M420070200	S0272	Fomento Agroalimentario y Rural	Capitalización Agroalimentaria	Programa de Apoyo para el Fortalecimiento de un Paquete Tecnológico	321	1 Corriente	4310	Subsidios a la producción	4,500,000.00
1524811100	31111M420070200	S0275	Fomento Agroalimentario y Rural	Capitalización Agroalimentaria	Tecnocampo Estatal	321	1 Corriente	4310	Subsidios a la producción	1,400,000.00
1524811100	31111M420070200	S0283	Fomento Agroalimentario y Rural	Capitalización Agroalimentaria	Creo en el Campo	321	1 Corriente	4310	Subsidios a la producción	1,000,000.00

									070300 SALUD	994,861.00
1124100000	31111M420070300	S0003	Acceso a los Servicios de Salud			231	1 Corriente	2530	Medicinas y productos farmacéuticos	200,000.00
1124100000	31111M420070300	S0003	Acceso a los Servicios de Salud			231	1 Corriente	3370	Servicios de protección y seguridad	60,000.00
1124100000	31111M420070300	S0003	Acceso a los Servicios de Salud			231	2 Gasto de Capital	5310	Equipo médico y de laboratorio	15,000.00
1524811100	31111M420070300	S0003	Acceso a los Servicios de Salud			231	1 Corriente	1130	Sueldos base al personal permanente	478,956.00
1524811100	31111M420070300	S0003	Acceso a los Servicios de Salud			231	1 Corriente	1321	Prima vacacional	10,383.00
1524811100	31111M420070300	S0003	Acceso a los Servicios de Salud			231	1 Corriente	1323	Gratificación de fin de año	86,522.00

1524811100	31111M420070300	S0003	Acceso a los Servicios de Salud			231	1 Corriente	1593	Despensa	144,000.00
									070400 GESTIÓN EDUCATIVA	1,047,711.00
1524811100	31111M420070400	S0004	Rezago Educativo Promedio en el Hogar			256	1 Corriente	1130	Sueldos base al personal permanente	728,672.00
1524811100	31111M420070400	S0004	Rezago Educativo Promedio en el Hogar			256	1 Corriente	1321	Prima vacacional	15,112.00
1524811100	31111M420070400	S0004	Rezago Educativo Promedio en el Hogar			256	1 Corriente	1323	Gratificación de fin de año	125,927.00
1524811100	31111M420070400	S0004	Rezago Educativo Promedio en el Hogar			256	1 Corriente	1593	Despensa	180,000.00

									080100 SEGURIDAD PÚBLICA	55,398,787.00
2524822100	31111M420080100	E000801	Policia Preventiva	Operación Policial		171	1 Corriente	1130	Sueldos base al personal permanente	38,907,276.00
2524822100	31111M420080100	E000801	Policia Preventiva	Operación Policial		171	1 Corriente	1321	Prima vacacional	760,705.00
2524822100	31111M420080100	E000801	Policia Preventiva	Operación Policial		171	1 Corriente	1323	Gratificación de fin de año	6,338,806.00
2524822100	31111M420080100	E000801	Policia Preventiva	Operación Policial		171	1 Corriente	1593	Despensa	6,732,000.00
2524822100	31111M420080100	E000801	Policia Preventiva	Operación Policial		171	1 Corriente	2150	Material impreso e información digital	70,000.00
2524822100	31111M420080100	E000801	Policia Preventiva	Operación Policial		171	1 Corriente	2210	Productos alimenticios para personas	200,000.00
2524822100	31111M420080100	E000801	Policia Preventiva	Operación Policial		171	1 Corriente	2230	Utensilios para el servicio de alimentación	20,000.00
2524822100	31111M420080100	E000801	Policia Preventiva	Operación Policial		171	1 Corriente	2410	Productos minerales no metálicos	20,000.00
2524822100	31111M420080100	E000801	Policia Preventiva	Operación Policial		171	1 Corriente	2420	Cemento y productos de concreto	10,000.00
2524822100	31111M420080100	E000801	Policia Preventiva	Operación Policial		171	1 Corriente	2450	Vidrio y productos de vidrio	10,000.00
2524822100	31111M420080100	E000801	Policia Preventiva	Operación Policial		171	1 Corriente	2460	Material eléctrico y electrónico	20,000.00
2524822100	31111M420080100	E000801	Policia Preventiva	Operación Policial		171	1 Corriente	2470	Artículos metálicos para la construcción	30,000.00
2524822100	31111M420080100	E000801	Policia Preventiva	Operación Policial		171	1 Corriente	2490	Otros materiales y artículos de construcción y reparación	30,000.00
2524822100	31111M420080100	E000801	Policia Preventiva	Operación Policial		171	1 Corriente	2520	Fertilizantes, pesticidas y otros agroquímicos	5,000.00
2524822100	31111M420080100	E000801	Policia Preventiva	Operación Policial		171	1 Corriente	2530	Medicinas y productos farmacéuticos	50,000.00
2524822100	31111M420080100	E000801	Policia Preventiva	Operación Policial		171	1 Corriente	2540	Materiales, accesorios y suministros médicos	10,000.00
2524822100	31111M420080100	E000801	Policia Preventiva	Operación Policial		171	1 Corriente	2610	Combustibles, lubricantes y aditivos	30,000.00
2524822100	31111M420080100	E000801	Policia Preventiva	Operación Policial		171	1 Corriente	2750	Blancos y otros productos textiles, excepto prendas de vestir	5,000.00

2524822100	31111M420080100	E000801	Policía Preventiva	Operación Policial		171	1 Corriente	2830	Prendas de protección para seguridad pública y nacional	10,000.00
2524822100	31111M420080100	E000801	Policía Preventiva	Operación Policial		171	1 Corriente	2910	Herramientas menores	10,000.00
2524822100	31111M420080100	E000801	Policía Preventiva	Operación Policial		171	1 Corriente	2920	Refacciones y accesorios menores de edificios	10,000.00
2524822100	31111M420080100	E000801	Policía Preventiva	Operación Policial		171	1 Corriente	2940	Refacciones y accesorios menores de equipo de cómputo y tecnologías de la información	50,000.00
2524822100	31111M420080100	E000801	Policía Preventiva	Operación Policial		171	1 Corriente	3270	Arrendamiento de activos intangibles	50,000.00
2524822100	31111M420080100	E000801	Policía Preventiva	Operación Policial		171	1 Corriente	3340	Servicios de capacitación	300,000.00
2524822100	31111M420080100	E000801	Policía Preventiva	Operación Policial		171	1 Corriente	3390	Servicios profesionales, científicos y técnicos integrales	50,000.00
2524822100	31111M420080100	E000801	Policía Preventiva	Operación Policial		171	1 Corriente	3530	Instalación, reparación y mantenimiento de equipo de cómputo y tecnología de la información	300,000.00
2524822100	31111M420080100	E000801	Policía Preventiva	Operación Policial		171	1 Corriente	3560	Reparación y mantenimiento de equipo de defensa y seguridad	60,000.00
2524822100	31111M420080100	E000801	Policía Preventiva	Operación Policial		171	1 Corriente	3580	Servicios de limpieza y manejo de desechos	20,000.00
2524822100	31111M420080100	E000801	Policía Preventiva	Operación Policial		171	1 Corriente	3750	Viáticos en el país	10,000.00
2524822100	31111M420080100	E000801	Policía Preventiva	Operación Policial		171	1 Corriente	3790	Otros servicios de traslado y hospedaje	10,000.00
2524822100	31111M420080100	E000801	Policía Preventiva	Operación Policial		171	1 Corriente	3950	Penas, multas, accesorios y actualizaciones	30,000.00
2524822100	31111M420080100	E000801	Policía Preventiva	Operación Policial		171	1 Corriente	3960	Otros gastos por responsabilidades	50,000.00
2524822100	31111M420080100	E000801	Policía Preventiva	Operación Policial		171	2 Gasto de Capital	5120	Muebles, excepto de oficina y estantería	20,000.00
2524822100	31111M420080100	E000801	Policía Preventiva	Operación Policial		171	2 Gasto de Capital	5190	Otros mobiliarios y equipos de administración	20,000.00
2524822100	31111M420080100	E000801	Policía Preventiva	Operación Policial		171	2 Gasto de Capital	5230	Cámaras fotográficas y de video	50,000.00
2524822100	31111M420080100	E000801	Policía Preventiva	Operación Policial		171	2 Gasto de Capital	5490	Otros equipos de transporte	50,000.00
2524822100	31111M420080100	E000801	Policía Preventiva	Operación Policial		171	2 Gasto de Capital	5650	Equipo de comunicación y telecomunicación	50,000.00
2524822100	31111M420080100	E000802	Policía Preventiva	Fotalecimiento o a la Seguridad		171	1 Corriente	1130	Sueldos base al personal permanente	750,000.00
2524822100	31111M420080100	E000802	Policía Preventiva	Fotalecimiento o a la Seguridad		171	1 Corriente	1321	Prima vacacional	50,000.00
2524822100	31111M420080100	E000802	Policía Preventiva	Fotalecimiento o a la Seguridad		171	1 Corriente	1323	Gratificación de fin de año	200,000.00
								080200 TRANSITO	9,832,820.00	
2524822100	31111M420080200	E0009	Orden Vial			171	1 Corriente	1130	Sueldos base al personal permanente	5,928,612.00
2524822100	31111M420080200	E0009	Orden Vial			171	1 Corriente	1321	Prima vacacional	125,804.00

2524822100	31111M420080200	E0009	Orden Vial		171	1 Corriente	1323	Gratificación de fin de año	1,048,404.00
2524822100	31111M420080200	E0009	Orden Vial		171	1 Corriente	1340	Compensaciones	100,000.00
2524822100	31111M420080200	E0009	Orden Vial		171	1 Corriente	1593	Despensa	1,620,000.00
2524822100	31111M420080200	E0009	Orden Vial		171	1 Corriente	2150	Material impreso e información digital	50,000.00
2524822100	31111M420080200	E0009	Orden Vial		171	1 Corriente	2470	Artículos metálicos para la construcción	10,000.00
2524822100	31111M420080200	E0009	Orden Vial		171	1 Corriente	2490	Otros materiales y artículos de construcción y reparación	300,000.00
2524822100	31111M420080200	E0009	Orden Vial		171	1 Corriente	2710	Vestuario y uniformes	300,000.00
2524822100	31111M420080200	E0009	Orden Vial		171	1 Corriente	2830	Prendas de protección para seguridad pública y nacional	100,000.00
2524822100	31111M420080200	E0009	Orden Vial		171	1 Corriente	3570	Instalación, reparación y mantenimiento de maquinaria, otros equipos y herramienta	30,000.00
2524822100	31111M420080200	E0009	Orden Vial		171	1 Corriente	3750	Viáticos en el país	10,000.00
2524822100	31111M420080200	E0009	Orden Vial		171	2 Gasto de Capital	5290	Otro mobiliario y equipo educacional y recreativo	10,000.00
2524822100	31111M420080200	E0009	Orden Vial		171	2 Gasto de Capital	5490	Otros equipos de transporte	50,000.00
2524822100	31111M420080200	E0009	Orden Vial		171	2 Gasto de Capital	5650	Equipo de comunicación y telecomunicación	50,000.00
2524822100	31111M420080200	E0009	Orden Vial		171	2 Gasto de Capital	5670	Herramientas y máquinas-herramienta	100,000.00

								080300 PROTECCIÓN CIVIL	3,435,239.00
2524822100	31111M420080300	N0001	Atención de Atlas de Riesgo		172	1 Corriente	1130	Sueldos base al personal permanente	1,573,476.00
2524822100	31111M420080300	N0001	Atención de Atlas de Riesgo		172	1 Corriente	1321	Prima vacacional	38,225.00
2524822100	31111M420080300	N0001	Atención de Atlas de Riesgo		172	1 Corriente	1323	Gratificación de fin de año	318,538.00
2524822100	31111M420080300	N0001	Atención de Atlas de Riesgo		172	1 Corriente	1593	Despensa	720,000.00
2524822100	31111M420080300	N0001	Atención de Atlas de Riesgo		172	1 Corriente	2150	Material impreso e información digital	10,000.00
2524822100	31111M420080300	N0001	Atención de Atlas de Riesgo		172	1 Corriente	2210	Productos alimenticios para personas	15,000.00
2524822100	31111M420080300	N0001	Atención de Atlas de Riesgo		172	1 Corriente	2410	Productos minerales no metálicos	50,000.00
2524822100	31111M420080300	N0001	Atención de Atlas de Riesgo		172	1 Corriente	2530	Medicinas y productos farmacéuticos	20,000.00
2524822100	31111M420080300	N0001	Atención de Atlas de Riesgo		172	1 Corriente	2540	Materiales, accesorios y suministros médicos	20,000.00
2524822100	31111M420080300	N0001	Atención de Atlas de Riesgo		172	1 Corriente	2610	Combustibles, lubricantes y aditivos	20,000.00
2524822100	31111M420080300	N0001	Atención de Atlas de Riesgo		172	1 Corriente	2710	Vestuario y uniformes	200,000.00
2524822100	31111M420080300	N0001	Atención de Atlas de Riesgo		172	1 Corriente	2720	Prendas de seguridad y	50,000.00

									protección personal	
2524822100	31111M420080300	N0001	Atención de Atlas de Riesgo		172	1	Corriente	2910	Herramientas menores	30,000.00
2524822100	31111M420080300	N0001	Atención de Atlas de Riesgo		172	1	Corriente	3260	Arrendamiento de maquinaria, otros equipos y herramientas	50,000.00
2524822100	31111M420080300	N0001	Atención de Atlas de Riesgo		172	1	Corriente	4480	Ayudas por desastres naturales y otros siniestros	300,000.00
2524822100	31111M420080300	N0001	Atención de Atlas de Riesgo		172	2	Gasto de Capital	5670	Herramientas y máquinas-herramienta	20,000.00

									060400 MOVILIDAD Y TRANSPORTE	1,415,438.00
2524822100	31111M420080400	E0010	Transporte Público		173	1	Corriente	1130	Sueldos base al personal permanente	926,688.00
2524822100	31111M420080400	E0010	Transporte Público		173	1	Corriente	1321	Prima vacacional	19,044.00
2524822100	31111M420080400	E0010	Transporte Público		173	1	Corriente	1323	Gratificación de fin de año	158,706.00
2524822100	31111M420080400	E0010	Transporte Público		173	1	Corriente	1593	Dispensa	216,000.00
2524822100	31111M420080400	E0010	Transporte Público		173	1	Corriente	2490	Otros materiales y artículos de construcción y reparación	50,000.00
2524822100	31111M420080400	E0010	Transporte Público		173	1	Corriente	2710	Vestuario y uniformes	30,000.00
2524822100	31111M420080400	E0010	Transporte Público		173	1	Corriente	2720	Prendas de seguridad y protección personal	10,000.00
2524822100	31111M420080400	E0010	Transporte Público		173	1	Corriente	2910	Herramientas menores	5,000.00

									080500 CARCEL	480,168.00
2524822100	31111M420080500	E0011	Calificación de Faltas Administrativas		171	1	Corriente	1130	Sueldos base al personal permanente	220,992.00
2524822100	31111M420080500	E0011	Calificación de Faltas Administrativas		171	1	Corriente	1321	Prima vacacional	5,483.00
2524822100	31111M420080500	E0011	Calificación de Faltas Administrativas		171	1	Corriente	1323	Gratificación de fin de año	45,693.00
2524822100	31111M420080500	E0011	Calificación de Faltas Administrativas		171	1	Corriente	1593	Dispensa	108,000.00
2524822100	31111M420080500	E0011	Calificación de Faltas Administrativas		171	1	Corriente	2210	Productos alimenticios para personas	70,000.00
2524822100	31111M420080500	E0011	Calificación de Faltas Administrativas		171	1	Corriente	2460	Materiales eléctricos y electrónicos	10,000.00
2524822100	31111M420080500	E0011	Calificación de Faltas Administrativas		171	1	Corriente	2530	Medicinas y productos farmacéuticos	20,000.00

									090100 MEDIO AMBIENTE	2,402,471.00
--	--	--	--	--	--	--	--	--	------------------------------	---------------------

1124100000	31111M420090100	E0012	Protección del Ambiente, Diversidad Biológica y del Paisaje	Gestión Ambiental	215	1 Corriente	2910	Herramientas menores	6,000.00
1124100000	31111M420090100	E0012	Protección del Ambiente, Diversidad Biológica y del Paisaje	Gestión Ambiental	215	1 Corriente	2170	Materiales y útiles de enseñanza	6,000.00
1124100000	31111M420090100	E0012	Protección del Ambiente, Diversidad Biológica y del Paisaje	Gestión Ambiental	215	1 Corriente	2220	Productos alimenticios para animales	12,000.00
1124100000	31111M420090100	E0012	Protección del Ambiente, Diversidad Biológica y del Paisaje	Gestión Ambiental	215	1 Corriente	2530	Medicinas y productos farmacéuticos	12,000.00
1124100000	31111M420090100	E0012	Protección del Ambiente, Diversidad Biológica y del Paisaje	Gestión Ambiental	215	1 Corriente	2720	Prendas de seguridad y protección personal	9,000.00
1124100000	31111M420090100	E0012	Protección del Ambiente, Diversidad Biológica y del Paisaje	Gestión Ambiental	215	2 Gasto de Capital	5670	Herramientas y máquinas-herramienta	15,000.00
1524811100	31111M420090100	E0012	Protección del Ambiente, Diversidad Biológica y del Paisaje	Gestión Ambiental	215	1 Corriente	1130	Sueldos base al personal permanente	1,451,136.00
1524811100	31111M420090100	E0012	Protección del Ambiente, Diversidad Biológica y del Paisaje	Gestión Ambiental	215	1 Corriente	1321	Prima vacacional	33,785.00
1524811100	31111M420090100	E0012	Protección del Ambiente, Diversidad Biológica y del Paisaje	Gestión Ambiental	215	1 Corriente	1323	Gratificación de fin de año	281,550.00
1524811100	31111M420090100	E0012	Protección del Ambiente, Diversidad Biológica y del Paisaje	Gestión Ambiental	215	1 Corriente	1593	Despensa	576,000.00

								100100 DERECHOS HUMANOS	261,557.00
1124100000	31111M420100100	O0003	Promoción, Respeto, Protección y Garantía de los Derechos Humanos		124	1 Corriente	3340	Servicios de capacitación	12,000.00
1124100000	31111M420100100	O0003	Promoción, Respeto, Protección y Garantía de los Derechos Humanos		124	1 Corriente	3830	Congresos y convenciones	30,000.00
1124100000	31111M420100100	O0003	Promoción, Respeto, Protección y Garantía de los Derechos Humanos		124	2 Gasto de Capital	5110	Muebles de oficina y estantería	12,000.00

1524811100	31111M420100100	O0003	Promoción, Respeto, Protección y Garantía de los Derechos Humanos		124	1 Corriente	1130	Sueldos base al personal permanente	143,616.00
1524811100	31111M420100100	O0003	Promoción, Respeto, Protección y Garantía de los Derechos Humanos		124	1 Corriente	1321	Prima vacacional	2,994.00
1524811100	31111M420100100	O0003	Promoción, Respeto, Protección y Garantía de los Derechos Humanos		124	1 Corriente	1323	Gratificación de fin de año	24,947.00
1524811100	31111M420100100	O0003	Promoción, Respeto, Protección y Garantía de los Derechos Humanos		124	1 Corriente	1593	Despensa	36,000.00

									110100 OFICIAL MAYOR	28,072,920.00
1124100000	31111M420110100	M0001	Administración de Recursos Materiales		139	1 Corriente	2210	Productos alimenticios para personas	12,000.00	
1124100000	31111M420110100	M0001	Administración de Recursos Materiales		139	1 Corriente	2440	Madera y productos de madera	12,000.00	
1124100000	31111M420110100	M0001	Administración de Recursos Materiales		139	1 Corriente	2450	Vidrio y productos de vidrio	6,000.00	
1124100000	31111M420110100	M0001	Administración de Recursos Materiales		139	1 Corriente	2460	Material eléctrico y electrónico	30,000.00	
1124100000	31111M420110100	M0001	Administración de Recursos Materiales		139	1 Corriente	2470	Artículos metálicos para la construcción	30,000.00	
1124100000	31111M420110100	M0001	Administración de Recursos Materiales		139	1 Corriente	2480	Materiales complementarios	12,000.00	
1124100000	31111M420110100	M0001	Administración de Recursos Materiales		139	1 Corriente	2490	Otros materiales y artículos de construcción y reparación	30,000.00	
1124100000	31111M420110100	M0001	Administración de Recursos Materiales		139	1 Corriente	2720	Prendas de seguridad y protección personal	6,000.00	
1124100000	31111M420110100	M0001	Administración de Recursos Materiales		139	1 Corriente	2910	Herramientas menores	12,000.00	
1124100000	31111M420110100	M0001	Administración de Recursos Materiales		139	1 Corriente	2920	Refacciones y accesorios menores de edificios	18,000.00	
1124100000	31111M420110100	M0001	Administración de Recursos Materiales		139	1 Corriente	3130	Agua	12,000.00	
1124100000	31111M420110100	M0001	Administración de Recursos Materiales		139	1 Corriente	3510	Conservación y mantenimiento menor de inmuebles	12,000.00	

1124100000	31111M420110 100	M0001	Administración de Recursos Materiales			139	1 Corriente	3590	Servicios de jardinería y fumigación	30,000.00
1524811100	31111M420110 100	M0001	Administración de Recursos Materiales			139	1 Corriente	1130	Sueltos base al personal permanente	2,555,064.00
1524811100	31111M420110 100	M0001	Administración de Recursos Materiales			139	1 Corriente	1321	Prima vacacional	56,981.00
1524811100	31111M420110 100	M0001	Administración de Recursos Materiales			139	1 Corriente	1323	Gratificación de fin de año	474,875.00
1524811100	31111M420110 100	M0001	Administración de Recursos Materiales			139	1 Corriente	1593	Despensa	864,000.00
1524811100	31111M420110 100	M0001	Administración de Recursos Materiales			139	1 Corriente	2110	Materiales, útiles y equipos menores de oficina	1,200,000.00
1524811100	31111M420110 100	M0001	Administración de Recursos Materiales			139	1 Corriente	2140	Materiales, útiles y equipos menores de tecnologías de la información y comunicaciones	1,000,000.00
1524811100	31111M420110 100	M0001	Administración de Recursos Materiales			139	1 Corriente	2160	Material de limpieza	1,000,000.00
1524811100	31111M420110 100	M0001	Administración de Recursos Materiales			139	1 Corriente	2530	Medicinas y productos farmacéuticos	200,000.00
1524811100	31111M420110 100	M0001	Administración de Recursos Materiales			139	1 Corriente	2610	Combustibles, lubricantes y aditivos	2,500,000.00
1524811100	31111M420110 100	M0001	Administración de Recursos Materiales			139	1 Corriente	2960	Refacciones y accesorios menores de equipo de transporte	650,000.00
1524811100	31111M420110 100	M0001	Administración de Recursos Materiales			139	1 Corriente	3220	Arrendamiento de edificios	700,000.00
1524811100	31111M420110 100	M0001	Administración de Recursos Materiales			139	1 Corriente	3390	Servicios profesionales, científicos y técnicos integrales	200,000.00
1524811100	31111M420110 100	M0001	Administración de Recursos Materiales			139	1 Corriente	3550	Reparación y mantenimiento de equipo de transporte	250,000.00
1524811100	31111M420110 100	M0001	Administración de Recursos Materiales			139	2 Gasto de Capital	5110	Muebles de oficina y estantería	100,000.00
1524811100	31111M420110 100	M0001	Administración de Recursos Materiales			139	2 Gasto de Capital	5120	Muebles, excepto de oficina y estantería	30,000.00
1524811100	31111M420110 100	M0001	Administración de Recursos Materiales			139	2 Gasto de Capital	5150	Equipo de cómputo y de tecnologías de la información	100,000.00
1524811100	31111M420110 100	M0001	Administración de Recursos Materiales			139	2 Gasto de Capital	5190	Otros mobiliarios y equipos de administración	30,000.00

1524811100	31111M420110100	M0001	Administración de Recursos Materiales			139	2 Gasto de Capital	5210	Equipos y aparatos audiovisuales	30,000.00
1524811100	31111M420110100	M0001	Administración de Recursos Materiales			139	2 Gasto de Capital	5230	Cámaras fotográficas y de video	30,000.00
1524811100	31111M420110100	M0001	Administración de Recursos Materiales			139	2 Gasto de Capital	5640	Sistemas de aire acondicionado, calefacción y de refrigeración industrial y comercial	30,000.00
1524811100	31111M420110100	M0001	Administración de Recursos Materiales			139	2 Gasto de Capital	5670	Herramientas y máquinas-herramienta	50,000.00
2524822100	31111M420110100	M0001	Administración de Recursos Materiales			139	1 Corriente	2610	Combustibles, lubricantes y aditivos	12,000,000.00
2524822100	31111M420110100	M0001	Administración de Recursos Materiales			139	1 Corriente	2960	Refacciones y accesorios menores de equipo de transporte	1,500,000.00
2524822100	31111M420110100	M0001	Administración de Recursos Materiales			139	1 Corriente	2980	Refacciones y accesorios menores de maquinaria y otros equipos	1,000,000.00
2524822100	31111M420110100	M0001	Administración de Recursos Materiales			139	1 Corriente	3550	Reparación y mantenimiento de equipo de transporte	1,000,000.00
2524822100	31111M420110100	M0001	Administración de Recursos Materiales			139	1 Corriente	3570	Instalación, reparación y mantenimiento de maquinaria, otros equipos y herramienta	300,000.00

									110200 RECURSOS HUMANOS	47,230,579.00
--	--	--	--	--	--	--	--	--	--------------------------------	----------------------

1524811100	31111M420110200	J0001	Pensiones y Jubilaciones			139	4 Pensiones y Jubilaciones	4510	Pensiones	468,206.00
1524811100	31111M420110200	J0001	Pensiones y Jubilaciones			139	4 Pensiones y Jubilaciones	4520	Jubilaciones	8,633,380.00

1524811100	31111M420110200	L0001	Liquidaciones, Sentencias y Resoluciones	General		139	1 Corriente	1130	Sueldos base al personal permanente	950,000.00
1524811100	31111M420110200	L0001	Liquidaciones, Sentencias y Resoluciones	General		139	1 Corriente	1310	Primas por años de servicios efectivos prestados	4,000,000.00
1524811100	31111M420110200	L0001	Liquidaciones, Sentencias y Resoluciones	General		139	1 Corriente	1321	Prima vacacional	150,000.00
1524811100	31111M420110200	L0001	Liquidaciones, Sentencias y Resoluciones	General		139	1 Corriente	1323	Gratificación de fin de año	2,500,000.00
1524811100	31111M420110200	L0001	Liquidaciones, Sentencias y Resoluciones	General		139	1 Corriente	1520	Indemnizaciones	5,500,000.00

2524822100	31111M420110200	L0001	Liquidaciones, Sentencias y Resoluciones	Seguridad Pública	139	1 Corriente	1130	Sueltos base al personal permanente	900,000.00
2524822100	31111M420110200	L0001	Liquidaciones, Sentencias y Resoluciones	Seguridad Pública	139	1 Corriente	1310	Primas por años de servicios efectivos prestados	700,000.00
2524822100	31111M420110200	L0001	Liquidaciones, Sentencias y Resoluciones	Seguridad Pública	139	1 Corriente	1321	Prima vacacional	300,000.00
2524822100	31111M420110200	L0001	Liquidaciones, Sentencias y Resoluciones	Seguridad Pública	139	1 Corriente	1323	Gratificación de fin de año	400,000.00
2524822100	31111M420110200	L0001	Liquidaciones, Sentencias y Resoluciones	Seguridad Pública	139	1 Corriente	1520	Indemnizaciones	700,000.00

1524811100	31111M420110200	M0002	Administración de Recursos Humanos		139	1 Corriente	1130	Sueltos base al personal permanente	890,820.00
1524811100	31111M420110200	M0002	Administración de Recursos Humanos		139	1 Corriente	1220	Sueltos base al personal eventual	1,500,000.00
1524811100	31111M420110200	M0002	Administración de Recursos Humanos		139	1 Corriente	1321	Prima vacacional	18,446.00
1524811100	31111M420110200	M0002	Administración de Recursos Humanos		139	1 Corriente	1323	Gratificación de fin de año	153,727.00
1524811100	31111M420110200	M0002	Administración de Recursos Humanos		139	1 Corriente	1330	Horas extraordinarias	1,000,000.00
1524811100	31111M420110200	M0002	Administración de Recursos Humanos		139	1 Corriente	1540	Prestaciones contractuales	2,000,000.00
1524811100	31111M420110200	M0002	Administración de Recursos Humanos		139	1 Corriente	1593	Despensa	216,000.00
1524811100	31111M420110200	M0002	Administración de Recursos Humanos		139	1 Corriente	2710	Vestuario y uniformes	2,000,000.00
2524822100	31111M420110200	M0002	Administración de Recursos Humanos	Seguridad Pública	139	1 Corriente	2710	Vestuario y uniformes	100,000.00
1524811100	31111M420110200	M0002	Administración de Recursos Humanos		139	1 Corriente	2720	Prendas de seguridad y protección personal	100,000.00
1524811100	31111M420110200	M0002	Administración de Recursos Humanos		139	1 Corriente	3340	Servicios de capacitación	100,000.00
2524822100	31111M420110200	M0002	Administración de Recursos Humanos	Seguridad Pública	139	1 Corriente	3980	Impuesto sobre nóminas y otros que se deriven de una relación laboral	1,000,000.00
1524811100	31111M420110200	M0002	Administración de Recursos Humanos		139	1 Corriente	3980	Impuesto sobre nóminas y otros que se deriven de una relación laboral	1,000,000.00

1124100000	31111M420110200	T0001	Seguridad Social		139	1 Corriente	3950	Penas, multas, accesorios y actualizaciones	150,000.00
1524811100	31111M420110200	T0001	Seguridad Social		139	1 Corriente	1410	Aportaciones de seguridad social	6,000,000.00
2524822100	31111M420110200	T0001	Seguridad Social		139	1 Corriente	1410	Aportaciones de seguridad social	5,200,000.00
1524811100	31111M420110200	T0001	Seguridad Social	Administrativos	139	1 Corriente	1440	Aportaciones para seguros	500,000.00
2524822100	31111M420110200	T0001	Seguridad Social	Seguridad Pública	139	1 Corriente	1440	Aportaciones para seguros	100,000.00

								110300 ADQUISICIONES	1,630,299.00
--	--	--	--	--	--	--	--	----------------------	--------------

1124100000	31111M420110 300	M0003	Provisión de Recursos Materiales y Servicios			139	1 Corriente	2150	Material impreso e información digital	50,000.00
1124100000	31111M420110 300	M0003	Provisión de Recursos Materiales y Servicios			139	1 Corriente	2210	Productos alimenticios para personas	30,000.00
1124100000	31111M420110 300	M0003	Provisión de Recursos Materiales y Servicios			139	1 Corriente	2940	Refacciones y accesorios menores de equipo de cómputo y tecnologías de la información	6,000.00
1124100000	31111M420110 300	M0003	Provisión de Recursos Materiales y Servicios			139	1 Corriente	3750	Viáticos en el país	6,000.00
1524811100	31111M420110 300	M0003	Provisión de Recursos Materiales y Servicios			139	1 Corriente	1130	Sueldos base al personal permanente	1,043,220.00
1524811100	31111M420110 300	M0003	Provisión de Recursos Materiales y Servicios			139	1 Corriente	1321	Prima vacacional	22,186.00
1524811100	31111M420110 300	M0003	Provisión de Recursos Materiales y Servicios			139	1 Corriente	1323	Gratificación de fin de año	184,893.00
1524811100	31111M420110 300	M0003	Provisión de Recursos Materiales y Servicios			139	1 Corriente	1593	Despensa	288,000.00

									110400 INFORMÁTICA	3,563,221.00
1124100000	31111M420110 400	M0004	Tecnologías de la Información y Comunicación			139	1 Corriente	2460	Material eléctrico y electrónico	50,000.00
1124100000	31111M420110 400	M0004	Tecnologías de la Información y Comunicación			139	1 Corriente	2910	Herramientas menores	21,000.00
1124100000	31111M420110 400	M0004	Tecnologías de la Información y Comunicación			139	1 Corriente	2940	Refacciones y accesorios menores de equipo de cómputo y tecnologías de la información	120,000.00
1524811100	31111M420110 400	M0004	Tecnologías de la Información y Comunicación			139	1 Corriente	1130	Sueldos base al personal permanente	625,344.00
1524811100	31111M420110 400	M0004	Tecnologías de la Información y Comunicación			139	1 Corriente	1321	Prima vacacional	14,024.00
1524811100	31111M420110 400	M0004	Tecnologías de la Información y Comunicación			139	1 Corriente	1323	Gratificación de fin de año	116,853.00

1524811100	31111M420110 400	M0004	Tecnologías de la Información y Comunicación			139	1 Corriente	1593	Despensa	216,000.00
1524811100	31111M420110 400	M0004	Tecnologías de la Información y Comunicación			139	1 Corriente	3110	Energía eléctrica	1,300,000.00
1524811100	31111M420110 400	M0004	Tecnologías de la Información y Comunicación			139	1 Corriente	3140	Telefonía tradicional	400,000.00
1524811100	31111M420110 400	M0004	Tecnologías de la Información y Comunicación			139	1 Corriente	3230	Arrendamiento de mobiliario y equipo de administración, educacional y recreativo	700,000.00

									120100 UNIDAD DE TRANSPARENCIA	518,425.00
1124100000	31111M420120 100	F0001	Acceso a la Información Pública			184	1 Corriente	2210	Productos alimenticios para personas	3,000.00
1524811100	31111M420120 100	F0001	Acceso a la Información Pública			184	1 Corriente	1130	Sueldos base al personal permanente	338,040.00
1524811100	31111M420120 100	F0001	Acceso a la Información Pública			184	1 Corriente	1321	Prima vacacional	7,434.00
1524811100	31111M420120 100	F0001	Acceso a la Información Pública			184	1 Corriente	1323	Gratificación de fin de año	61,951.00
1524811100	31111M420120 100	F0001	Acceso a la Información Pública			184	1 Corriente	1593	Despensa	108,000.00

									130100 SECRETARÍA PARTICULAR	18,596,971.00
--	--	--	--	--	--	--	--	--	-------------------------------------	----------------------

1124100000	31111M420130 100	F0002	Eventos Gubernamentales			183	1 Corriente	3820	Gastos de orden social y cultural	3,000,000.00
1124100000	31111M420130 100	S0005	Gestión y Atención Ciudadana			268	1 Corriente	2210	Productos alimenticios para personas	12,000.00
1124100000	31111M420130 100	S0005	Gestión y Atención Ciudadana			268	1 Corriente	4410	Ayudas sociales a personas	13,000,000.00
1124100000	31111M420130 100	S0005	Gestión y Atención Ciudadana			268	1 Corriente	4450	Ayudas sociales a instituciones sin fines de lucro	400,000.00
1524811100	31111M420130 100	S0005	Gestión y Atención Ciudadana			268	1 Corriente	1130	Sueldos base al personal permanente	1,494,840.00
1524811100	31111M420130 100	S0005	Gestión y Atención Ciudadana			268	1 Corriente	1321	Prima vacacional	31,512.00
1524811100	31111M420130 100	S0005	Gestión y Atención Ciudadana			268	1 Corriente	1323	Gratificación de fin de año	262,619.00
1524811100	31111M420130 100	S0005	Gestión y Atención Ciudadana			268	1 Corriente	1593	Despensa	396,000.00

									130200 COMUNICACIÓN SOCIAL	4,268,274.00
1124100000	31111M420130 200	F0003	Difusión Gubernamental			183	1 Corriente	2150	Material impreso e información digital	350,000.00
1124100000	31111M420130 200	F0003	Difusión Gubernamental			183	1 Corriente	2940	Refacciones y accesorios menores de equipo de cómputo y tecnologías de la información	15,000.00

1124100000	31111M420130200	F0003	Difusión Gubernamental		183	1 Corriente	3170	Servicios de acceso de Internet, redes y procesamiento de información.	150,000.00
1124100000	31111M420130200	F0003	Difusión Gubernamental		183	1 Corriente	3610	Difusión por radio, televisión y otros medios de mensajes sobre programas y actividades gubernamentales.	2,800,000.00
1124100000	31111M420130200	F0003	Difusión Gubernamental		183	2 Gasto de Capital	5230	Cámaras fotográficas y de vídeo	50,000.00
1524811100	31111M420130200	F0003	Difusión Gubernamental		183	1 Corriente	1130	Sueldos base al personal permanente	601,680.00
1524811100	31111M420130200	F0003	Difusión Gubernamental		183	1 Corriente	1321	Prima vacacional	13,029.00
1524811100	31111M420130200	F0003	Difusión Gubernamental		183	1 Corriente	1323	Gratificación de fin de año	108,565.00
1524811100	31111M420130200	F0003	Difusión Gubernamental		183	1 Corriente	1593	Despensa	180,000.00

								140100 DESARROLLO URBANO	2,870,875.00
1124100000	31111M420140100	G0003	Desarrollo y Ordenamiento Territorial		138	1 Corriente	2210	Productos alimenticios para personas	12,000.00
1524811100	31111M420140100	G0003	Desarrollo y Ordenamiento Territorial		138	1 Corriente	1130	Sueldos base al personal permanente	1,890,756.00
1524811100	31111M420140100	G0003	Desarrollo y Ordenamiento Territorial		138	1 Corriente	1321	Prima vacacional	40,515.00
1524811100	31111M420140100	G0003	Desarrollo y Ordenamiento Territorial		138	1 Corriente	1323	Gratificación de fin de año	337,604.00
1524811100	31111M420140100	G0003	Desarrollo y Ordenamiento Territorial		138	1 Corriente	1593	Despensa	540,000.00
1524811100	31111M420140100	G0003	Desarrollo y Ordenamiento Territorial		138	1 Corriente	3330	Servicios de consultoría administrativa, procesos, técnica y en tecnologías de la información	50,000.00

								150100 DESARROLLO ECONÓMICO	5,453,266.00
--	--	--	--	--	--	--	--	------------------------------------	---------------------

1124100000	31111M420150100	E0013	Fomento Económico de MIPYMES	Gestión económica	311	1 Corriente	2150	Material impreso e información digital	30,000.00
1524811100	31111M420150100	E0013	Fomento Económico de MIPYMES	Gestión económica	311	1 Corriente	1130	Sueldos base al personal permanente	1,148,592.00
1524811100	31111M420150100	E0013	Fomento Económico de MIPYMES	Gestión económica	311	1 Corriente	1321	Prima vacacional	25,144.00
1524811100	31111M420150100	E0013	Fomento Económico de MIPYMES	Gestión económica	311	1 Corriente	1323	Gratificación de fin de año	209,530.00

1524811100	31111M420150100	E0013	Fomento Económico de MIPYMES	Gestión económica		311	1 Corriente	1593	Despensa	360,000.00
1524811100	31111M420150100	E0013	Fomento Económico de MIPYMES	Gestión económica		311	1 Corriente	3340	Servicios de capacitación	300,000.00
1524811100	31111M420150100	E0265	Fomento Económico de MIPYMES	Fomento al Empleo	Programa En Marcha	311	2 Gasto de Capital	8510	Convenios de reasignación	150,000.00
1524811100	31111M420150100	E0266	Fomento Económico de MIPYMES	Fomento al Empleo	Programa Becat	311	1 Corriente	4410	Ayudas sociales a personas	230,000.00
1524811100	31111M420150100	E0276	Fomento Económico de MIPYMES	Fomento al Empleo	Programa Mano Solidaria	311	1 Corriente	4410	Ayudas sociales a personas	2,000,000.00
1724913100	31111M420150100	E0276	Fomento Económico de MIPYMES	Fomento al Empleo	Programa Mano Solidaria	311	1 Corriente	4410	Ayudas sociales a personas	1,000,000.00
									160100 TURISMO	10,588,568.00
1124100000	31111M420160100	E0014	Desarrollo Turístico	Gestión Turística		371	1 Corriente	2150	Material impreso e información digital	50,000.00
1124100000	31111M420160100	E0014	Desarrollo Turístico	Gestión Turística		371	1 Corriente	2210	Productos alimenticios para personas	3,000.00
1124100000	31111M420160100	E0014	Desarrollo Turístico	Gestión Turística		371	1 Corriente	3750	Viáticos en el país	15,000.00
1124100000	31111M420160100	E0014	Desarrollo Turístico	Gestión Turística		371	1 Corriente	3840	Exposiciones	100,000.00
1524811100	31111M420160100	E0014	Desarrollo Turístico	Gestión Turística		371	1 Corriente	1130	Sueltos base al personal permanente	592,068.00
1524811100	31111M420160100	E0014	Desarrollo Turístico	Gestión Turística		371	1 Corriente	1321	Prima vacacional	12,269.00
1524811100	31111M420160100	E0014	Desarrollo Turístico	Gestión Turística		371	1 Corriente	1323	Gratificación de fin de año	102,231.00
1524811100	31111M420160100	E0014	Desarrollo Turístico	Gestión Turística		371	1 Corriente	1593	Despensa	144,000.00
1524811100	31111M420160100	E0092	Desarrollo Turístico	Fomento Turístico	Feria Municipal	371	1 Corriente	3990	Otros servicios generales	9,000,000.00
1524811100	31111M420160100	E0112	Desarrollo Turístico	Fomento Turístico	Diseño de Marca Ciudad	371	1 Corriente	3320	Servicios de diseño, arquitectura, ingeniería y actividades relacionadas	50,000.00
1524811100	31111M420160100	E0171	Desarrollo Turístico	Fomento Turístico	Festival de la Gordita	371	1 Corriente	3840	Exposiciones	250,000.00
1524811100	31111M420160100	E0232	Desarrollo Turístico	Fomento Turístico	Festival de la Cerveza	371	1 Corriente	3840	Exposiciones	120,000.00
1524811100	31111M420160100	E0233	Desarrollo Turístico	Fomento Turístico	Festival Camébaro	371	1 Corriente	3840	Exposiciones	50,000.00
1524811100	31111M420160100	E0234	Desarrollo Turístico	Fomento Turístico	Festival del Pan de Muerto	371	1 Corriente	3840	Exposiciones	50,000.00

1524811100	31111M420160100	E0259	Desarrollo Turístico	Fomento Turístico	Iron Volcan Bike	371	1	Corriente	3840	Exposiciones	25,000.00
1524811100	31111M420160100	E0260	Desarrollo Turístico	Fomento Turístico	Ruta Volcánica	371	1	Corriente	3840	Exposiciones	25,000.00
										170100 EDUCACIÓN	11,127,641.00
1524811100	31111M420170100	S0006	Educación para Todos	Gestión Educativa		256	1	Corriente	1130	Sueldos base al personal permanente	2,187,900.00
1524811100	31111M420170100	S0006	Educación para Todos	Gestión Educativa		256	1	Corriente	1321	Prima vacacional	47,863.00
1524811100	31111M420170100	S0006	Educación para Todos	Gestión Educativa		256	1	Corriente	1323	Gratificación de fin de año	398,878.00
1524811100	31111M420170100	S0006	Educación para Todos	Gestión Educativa		256	1	Corriente	1593	Despensa	684,000.00
1124100000	31111M420170100	S0006	Educación para Todos	Gestión Educativa		256	1	Corriente	2210	Productos alimenticios para personas	3,000.00
1124100000	31111M420170100	S0006	Educación para Todos	Gestión Educativa		256	1	Corriente	2740	Productos textiles	3,000.00
1124100000	31111M420170100	S0006	Educación para Todos	Gestión Educativa		256	1	Corriente	3590	Servicios de jardinería y fumigación	3,000.00
1124100000	31111M420170100	S0006	Educación para Todos	Gestión Educativa		256	1	Corriente	3820	Gastos de orden social y cultural	1,000,000.00
1524811100	31111M420170100	S0240	Educación para Todos	Apoyo a la Educación	Modernicemos tu Escuela (Juntos por tu Escuela)	256	1	Corriente	4410	Ayudas sociales a personas	2,000,000.00
1524811100	31111M420170100	S0279	Educación para Todos	Apoyo a la Educación	Becas (Vamos a la Escuela)	256	1	Corriente	4420	Becas y otras ayudas para programas de capacitación	4,800,000.00
										180100 COMISIÓN MUNICIPAL DEL DEPORTE	2,253,752.00
1124100000	31111M420180100	F0004	Promoción de la Cultura Física			241	1	Corriente	2150	Material impreso e información digital	6,000.00
1124100000	31111M420180100	F0004	Promoción de la Cultura Física			241	1	Corriente	2730	Artículos deportivos	150,000.00
1124100000	31111M420180100	F0004	Promoción de la Cultura Física			241	1	Corriente	3750	Viáticos en el país	6,000.00
1124100000	31111M420180100	F0004	Promoción de la Cultura Física			241	1	Corriente	3820	Gastos de orden social y cultural	230,000.00
1524811100	31111M420180100	F0004	Promoción de la Cultura Física			241	1	Corriente	1130	Sueldos base al personal permanente	1,179,132.00
1524811100	31111M420180100	F0004	Promoción de la Cultura Física			241	1	Corriente	1321	Prima vacacional	26,851.00
1524811100	31111M420180100	F0004	Promoción de la Cultura Física			241	1	Corriente	1323	Gratificación de fin de año	223,769.00
1524811100	31111M420180100	F0004	Promoción de la Cultura Física			241	1	Corriente	1593	Despensa	432,000.00
										180200 UNIDAD DEPORTIVA	4,149,492.00
1124100000	31111M420180200	F0005	Espacio de Activación Física			241	1	Corriente	2150	Material impreso e información digital	45,000.00

1124100000	31111M420180200	F0005	Espacio de Activación Física	241	1 Corriente	2410	Productos minerales no metálicos	6,000.00
1124100000	31111M420180200	F0005	Espacio de Activación Física	241	1 Corriente	2420	Cemento y productos de concreto	6,000.00
1124100000	31111M420180200	F0005	Espacio de Activación Física	241	1 Corriente	2430	Cal, yeso y productos de yeso	15,000.00
1124100000	31111M420180200	F0005	Espacio de Activación Física	241	1 Corriente	2460	Material eléctrico y electrónico	6,000.00
1124100000	31111M420180200	F0005	Espacio de Activación Física	241	1 Corriente	2470	Artículos metálicos para la construcción	12,000.00
1124100000	31111M420180200	F0005	Espacio de Activación Física	241	1 Corriente	2490	Otros materiales y artículos de construcción y reparación	90,000.00
1124100000	31111M420180200	F0005	Espacio de Activación Física	241	1 Corriente	2590	Otros productos químicos	180,000.00
1124100000	31111M420180200	F0005	Espacio de Activación Física	241	1 Corriente	2720	Prendas de seguridad y protección personal	6,000.00
1124100000	31111M420180200	F0005	Espacio de Activación Física	241	1 Corriente	2730	Artículos deportivos	50,000.00
1124100000	31111M420180200	F0005	Espacio de Activación Física	241	1 Corriente	2910	Herramientas menores	25,000.00
1124100000	31111M420180200	F0005	Espacio de Activación Física	241	1 Corriente	2980	Refacciones y accesorios menores de maquinaria y otros equipos	24,000.00
1124100000	31111M420180200	F0005	Espacio de Activación Física	241	1 Corriente	3590	Servicios de jardinería y fumigación	150,000.00
1124100000	31111M420180200	F0005	Espacio de Activación Física	241	1 Corriente	3820	Gastos de orden social y cultural	70,000.00
1124100000	31111M420180200	F0005	Espacio de Activación Física	241	2 Gasto de Capital	5220	Aparatos deportivos	50,000.00
1124100000	31111M420180200	F0005	Espacio de Activación Física	241	2 Gasto de Capital	5620	Maquinaria y equipo industrial	30,000.00
1124100000	31111M420180200	F0005	Espacio de Activación Física	241	2 Gasto de Capital	5670	Herramientas y máquinas-herramienta	24,000.00
1524811100	31111M420180200	F0005	Espacio de Activación Física	241	1 Corriente	1130	Sueldos base al personal permanente	1,864,104.00
1524811100	31111M420180200	F0005	Espacio de Activación Física	241	1 Corriente	1321	Prima vacacional	48,477.00
1524811100	31111M420180200	F0005	Espacio de Activación Física	241	1 Corriente	1323	Gratificación de fin de año	403,911.00
1524811100	31111M420180200	F0005	Espacio de Activación Física	241	1 Corriente	1593	Despensa	1,044,000.00

							180300 GIMNASIO	1,668,662.00
1124100000	31111M420180300	F0006	Espacio de Educación Física	241	1 Corriente	2150	Material impreso e información digital	18,000.00
1124100000	31111M420180300	F0006	Espacio de Educación Física	241	1 Corriente	2490	Otros materiales y artículos de construcción y reparación	6,000.00
1124100000	31111M420180300	F0006	Espacio de Educación Física	241	1 Corriente	2910	Herramientas menores	6,000.00
1124100000	31111M420180300	F0006	Espacio de Educación Física	241	1 Corriente	3820	Gastos de orden social y cultural	30,000.00
1524811100	31111M420180300	F0006	Espacio de Educación Física	241	1 Corriente	1130	Sueldos base al personal permanente	779,760.00

1524811100	31111M420180300	F0006	Espacio de Educación Física			241	1 Corriente	1321	Prima vacacional	19,599.00
1524811100	31111M420180300	F0006	Espacio de Educación Física			241	1 Corriente	1323	Gratificación de fin de año	163,303.00
1524811100	31111M420180300	F0006	Espacio de Educación Física			241	1 Corriente	1593	Despensa	396,000.00
1524811100	31111M420180300	F0006	Espacio de Educación Física			241	1 Corriente	2730	Artículos deportivos	50,000.00
1524811100	31111M420180300	F0006	Espacio de Educación Física			241	2 Gasto de Capital	5220	Aparatos deportivos	200,000.00

									190100 DESARROLLO INTEGRAL DE LA MUJER	2,822,712.00
1124100000	31111M420190100	S0007	Empodérate Mujer	Mujeres en Acción		268	1 Corriente	2150	Material impreso e información digital	12,000.00
1124100000	31111M420190100	S0007	Empodérate Mujer	Mujeres en Acción		268	1 Corriente	2170	Materiales y útiles de enseñanza	9,000.00
1124100000	31111M420190100	S0007	Empodérate Mujer	Mujeres en Acción		268	1 Corriente	2210	Productos alimenticios para personas	12,000.00
1124100000	31111M420190100	S0007	Empodérate Mujer	Mujeres en Acción		268	1 Corriente	3340	Servicios de capacitación	75,000.00
1124100000	31111M420190100	S0007	Empodérate Mujer	Mujeres en Acción		268	1 Corriente	3830	Congresos y convenciones	90,000.00
1524811100	31111M420190100	S0007	Empodérate Mujer	Mujeres en Acción		268	1 Corriente	1130	Sueltos base al personal permanente	757,308.00
1524811100	31111M420190100	S0007	Empodérate Mujer	Mujeres en Acción		268	1 Corriente	1321	Prima vacacional	16,222.00
1524811100	31111M420190100	S0007	Empodérate Mujer	Mujeres en Acción		268	1 Corriente	1323	Gratificación de fin de año	135,182.00
1524811100	31111M420190100	S0007	Empodérate Mujer	Mujeres en Acción		268	1 Corriente	1593	Despensa	216,000.00

1524811100	31111M420190100	S0264	Empodérate Mujer	Apoyo a Mujeres	Juntas de la Mano	268	1 Corriente	4410	Ayudas sociales a personas	1,500,000.00
------------	-----------------	-------	------------------	-----------------	-------------------	-----	-------------	------	----------------------------	--------------

									200100 INSTITUTO MUNICIPAL DE LA JUVENTUD	1,411,593.00
1124100000	31111M420200100	U0002	Atención a la Juventud			241	1 Corriente	2150	Material impreso e información digital	9,000.00
1124100000	31111M420200100	U0002	Atención a la Juventud			241	1 Corriente	2490	Otros materiales y artículos de construcción y reparación	15,000.00
1124100000	31111M420200100	U0002	Atención a la Juventud			241	1 Corriente	2730	Artículos deportivos	50,000.00
1124100000	31111M420200100	U0002	Atención a la Juventud			241	1 Corriente	3750	Viáticos en el país	6,000.00
1124100000	31111M420200100	U0002	Atención a la Juventud			241	1 Corriente	3820	Gastos de orden social y cultural	180,000.00
1524811100	31111M420200100	U0002	Atención a la Juventud			241	1 Corriente	1130	Sueltos base al personal permanente	556,956.00
1524811100	31111M420200100	U0002	Atención a la Juventud			241	1 Corriente	1321	Prima vacacional	12,283.00
1524811100	31111M420200100	U0002	Atención a la Juventud			241	1 Corriente	1323	Gratificación de fin de año	102,354.00
1524811100	31111M420200100	U0002	Atención a la Juventud			241	1 Corriente	1593	Despensa	180,000.00
1524811100	31111M420200100	S0277			Programa Becas con Grandeza	241	2 Gasto de Capital	8510	Convenios de reasignación	300,000.00

									210100 INSTITUTO DE PLANEACIÓN	1,000,414.00
1124100000	31111M420210 100	P0007	Planeación del Desarrollo Integral del Municipio			139	1 Corriente	3340	Servicios de capacitación	30,000.00
1124100000	31111M420210 100	P0007	Planeación del Desarrollo Integral del Municipio			139	1 Corriente	3750	Viáticos en el país	15,000.00
1524811100	31111M420210 100	P0007	Planeación del Desarrollo Integral del Municipio			139	1 Corriente	1130	Sueldos base al personal permanente	718,800.00
1524811100	31111M420210 100	P0007	Planeación del Desarrollo Integral del Municipio			139	1 Corriente	1321	Prima vacacional	13,780.00
1524811100	31111M420210 100	P0007	Planeación del Desarrollo Integral del Municipio			139	1 Corriente	1323	Gratificación de fin de año	114,834.00
1524811100	31111M420210 100	P0007	Planeación del Desarrollo Integral del Municipio			139	1 Corriente	1593	Despensa	108,000.00
									220100 MATERIALES Y EQUIPO PESADO	5,456,178.00
1524811100	31111M420220 100	U0003	Apoyo en Materiales Petreos			268	1 Corriente	1130	Sueldos base al personal permanente	3,605,688.00
1524811100	31111M420220 100	U0003	Apoyo en Materiales Petreos			268	1 Corriente	1321	Prima vacacional	78,695.00
1524811100	31111M420220 100	U0003	Apoyo en Materiales Petreos			268	1 Corriente	1323	Gratificación de fin de año	655,795.00
1524811100	31111M420220 100	U0003	Apoyo en Materiales Petreos			268	1 Corriente	1593	Despensa	1,116,000.00
									900000 ORGANISMOS PARAMUNICIPALES	18,008,075.29
1124100000	31111M420900 100	U0001	Transferencias a Entidades Paramunicipales			421	1 Corriente	4150	Transferencias internas otorgadas a entidades paraestatales no empresariales y no financieras	14,770,431.52
1124100000	31111M420900 200	U0001	Transferencias a Entidades Paramunicipales			421	1 Corriente	4150	Transferencias internas otorgadas a entidades paraestatales no empresariales y no financieras	3,192,540.00
1524811100	31111M420900 300	U0001	Transferencias a Entidades Paramunicipales			421	1 Corriente	4150	Transferencias internas otorgadas a entidades paraestatales no empresariales y no financieras	45,103.77
									TOTAL PRESUPUESTO DE EGRESOS	546,000,000.00



Municipio de Valle de Santiago, Gto.



Presupuesto de Egresos para el Ejercicio Fiscal 2024: Inicial

Anexo Detallado y por Fuente de Financiamiento

Fuente de Financiamiento	Clasificación Administrativa	Clasificación Programática	Programa Presupuestario	Componente	Obra / Proyecto / Acción específico	Clasificación Funcional del Gasto	Tipo de Gasto	Clasificador por Objeto del Gasto	Partida Genérica	2024
TOTAL PRESUPUESTO DE EGRESOS										70,000,000.00
									010100 PRESIDENTE	390,000.00
1124100000	31111M420010100	P0001	Coordinación y Representación de la Administración Pública Municipal			131	1 Corriente	2210	Productos alimenticios para personas	150,000.00
1124100000	31111M420010100	P0001	Coordinación y Representación de la Administración Pública Municipal			131	1 Corriente	2530	Medicinas y productos farmacéuticos	50,000.00
1124100000	31111M420010100	P0001	Coordinación y Representación de la Administración Pública Municipal			131	1 Corriente	2610	Combustibles, lubricantes y aditivos	30,000.00
1124100000	31111M420010100	P0001	Coordinación y Representación de la Administración Pública Municipal			131	1 Corriente	3390	Servicios profesionales, científicos y técnicos integrales	50,000.00
1124100000	31111M420010100	P0001	Coordinación y Representación de la Administración Pública Municipal			131	1 Corriente	3710	Pasajes aéreos	20,000.00
1124100000	31111M420010100	P0001	Coordinación y Representación de la Administración Pública Municipal			131	1 Corriente	3750	Viáticos en el país	30,000.00
1124100000	31111M420010100	P0001	Coordinación y Representación de la Administración Pública Municipal			131	1 Corriente	3760	Viáticos en el extranjero	30,000.00
1124100000	31111M420010100	P0001	Coordinación y Representación de la Administración Pública Municipal			131	1 Corriente	3790	Otros servicios de traslado y hospedaje	30,000.00
									010200 SÍNDICO	220,000.00
1124100000	31111M420010200	P0002	Procuración, Defensa y Promoción los Intereses Municipales			131	1 Corriente	4410	Ayudas sociales a personas	220,000.00
									010300 REGIDORES	2,250,000.00
1124100000	31111M420010300	P000301	Vigilancia de la correcta observancia de acuerdos y disposiciones del Ayuntamiento	Regiduría 1		131	1 Corriente	4410	Ayudas sociales a personas	220,000.00
1124100000	31111M420010300	P000302	Vigilancia de la correcta observancia de acuerdos y disposiciones del Ayuntamiento	Regiduría 2		131	1 Corriente	4410	Ayudas sociales a personas	220,000.00

1124100000	31111M420010300	P000303	Vigilancia de la correcta observancia de acuerdos y disposiciones del Ayuntamiento	Regiduría 3	131	1 Corriente	4410	Ayudas sociales a personas	220,000.00
1124100000	31111M420010300	P000304	Vigilancia de la correcta observancia de acuerdos y disposiciones del Ayuntamiento	Regiduría 4	131	1 Corriente	4410	Ayudas sociales a personas	220,000.00
1124100000	31111M420010300	P000305	Vigilancia de la correcta observancia de acuerdos y disposiciones del Ayuntamiento	Regiduría 5	131	1 Corriente	4410	Ayudas sociales a personas	220,000.00
1124100000	31111M420010300	P000306	Vigilancia de la correcta observancia de acuerdos y disposiciones del Ayuntamiento	Regiduría 6	131	1 Corriente	4410	Ayudas sociales a personas	220,000.00
1124100000	31111M420010300	P000307	Vigilancia de la correcta observancia de acuerdos y disposiciones del Ayuntamiento	Regiduría 7	131	1 Corriente	4410	Ayudas sociales a personas	220,000.00
1124100000	31111M420010300	P000308	Vigilancia de la correcta observancia de acuerdos y disposiciones del Ayuntamiento	Regiduría 8	131	1 Corriente	4410	Ayudas sociales a personas	220,000.00
1124100000	31111M420010300	P000309	Vigilancia de la correcta observancia de acuerdos y disposiciones del Ayuntamiento	Regiduría 9	131	1 Corriente	4410	Ayudas sociales a personas	220,000.00
1124100000	31111M420010300	P000310	Vigilancia de la correcta observancia de acuerdos y disposiciones del Ayuntamiento	Regiduría 10	131	1 Corriente	4410	Ayudas sociales a personas	220,000.00
1124100000	31111M420010300	P000311	Vigilancia de la correcta observancia de acuerdos y disposiciones del Ayuntamiento	Regiduría General	131	1 Corriente	2210	Productos alimenticios para personas	50,000.00
								020100 SECRETARÍA DEL AYUNTAMIENTO	90,000.00
1124100000	31111M420020100	P0004	Certeza Jurídica de Actos Administrativos		132	1 Corriente	2110	Materiales, útiles y equipos menores de oficina	15,000.00
1124100000	31111M420020100	P0004	Certeza Jurídica de Actos Administrativos		132	1 Corriente	2210	Productos alimenticios para personas	48,000.00
1124100000	31111M420020100	P0004	Certeza Jurídica de Actos Administrativos		132	1 Corriente	2610	Combustibles, lubricantes y aditivos	12,000.00
1124100000	31111M420020100	P0004	Certeza Jurídica de Actos Administrativos		132	1 Corriente	3180	Servicios postales y telegráficos	3,000.00
1124100000	31111M420020100	P0004	Certeza Jurídica de Actos Administrativos		132	1 Corriente	3750	Viáticos en el país	12,000.00

							020200 REGLAMENTOS Y FISCALIZACIÓN	46,000.00	
1124100000	31111M420020200	G0001	Comercio en Vía Pública y Regulación de la Venta de Alcohol		311	1 Corriente	2150	Material impreso e información digital	40,000.00
1124100000	31111M420020200	G0001	Comercio en Vía Pública y Regulación de la Venta de Alcohol		311	1 Corriente	2210	Productos alimenticios para personas	6,000.00
							020300 JURÍDICO	117,000.00	
1124100000	31111M420020300	G0002	Asesoría y Representación Legal Interna		135	1 Corriente	2210	Productos alimenticios para personas	6,000.00
1124100000	31111M420020300	G0002	Asesoría y Representación Legal Interna		135	1 Corriente	3180	Servicios postales y telegráficos	3,000.00
1124100000	31111M420020300	G0002	Asesoría y Representación Legal Interna		135	1 Corriente	3320	Servicios de diseño, arquitectura, ingeniería y actividades relacionadas	15,000.00
1124100000	31111M420020300	G0002	Asesoría y Representación Legal Interna		135	1 Corriente	3750	Viáticos en el país	6,000.00
1124100000	31111M420020300	G0002	Asesoría y Representación Legal Interna		135	1 Corriente	3790	Otros servicios de traslado y hospedaje	6,000.00
1124100000	31111M420020300	G0002	Asesoría y Representación Legal Interna		135	1 Corriente	3920	Impuestos y derechos	6,000.00
1124100000	31111M420020300	G0002	Asesoría y Representación Legal Interna		135	1 Corriente	3940	Sentencias y resoluciones por autoridad competente	25,000.00
1124100000	31111M420020300	G0002	Asesoría y Representación Legal Interna		135	1 Corriente	3950	Penas, multas, accesorios y actualizaciones	25,000.00
1124100000	31111M420020300	G0002	Asesoría y Representación Legal Interna		135	1 Corriente	3960	Otros gastos por responsabilidades	25,000.00
							020400 JUZGADO ADMINISTRATIVO	18,000.00	
1124100000	31111M420020400	O0001	Justicia Administrativa Municipal		121	1 Corriente	2210	Productos alimenticios para personas	6,000.00
1124100000	31111M420020400	O0001	Justicia Administrativa Municipal		121	1 Corriente	3750	Viáticos en el país	3,000.00
1124100000	31111M420020400	O0001	Justicia Administrativa Municipal		121	1 Corriente	3830	Congresos y convenciones	9,000.00
							020500 ARCHIVO MUNICIPAL	12,000.00	
1124100000	31111M420020500	R0001	Conservación del Acervo Municipal		242	1 Corriente	2210	Productos alimenticios para personas	3,000.00
1124100000	31111M420020500	R0001	Conservación del Acervo Municipal		242	1 Corriente	2520	Fertilizantes, pesticidas y otros agroquímicos	9,000.00
							020600 PROCURADURÍA DE LOS DERECHOS DE NIÑAS, NIÑOS Y ADOLESCENTES	245,000.00	
1124100000	31111M420020600	O0004	Procuración de los Derechos de Niñez y Adolescencia	Procuración de los Derechos de Niñez y Adolescencia	121	1 Corriente	2210	Productos alimenticios para personas	3,000.00
1124100000	31111M420020600	O0004	Procuración de los Derechos de Niñez y Adolescencia	Procuración de los Derechos de Niñez y Adolescencia	121	1 Corriente	3750	Viáticos en el país	12,000.00
1124100000	31111M420020600	O0004	Procuración de los Derechos de Niñez y Adolescencia	Procuración de los Derechos de Niñez y Adolescencia	121	1 Corriente	3830	Congresos y convenciones	30,000.00

1124100000	31111M420020600	O0004	Procuración de los Derechos de Niñez y Adolescencia		121	1 Corriente	4410	Ayudas sociales a personas	200,000.00
								020700 SIPINNA	18,000.00
1124100000	31111M420020600	O0005	Protección, Prevención y Restitución de los Derechos de Niñez y Adolescencia		121	1 Corriente	2210	Productos alimenticios para personas	3,000.00
1124100000	31111M420020600	O0005	Protección, Prevención y Restitución de los Derechos de Niñez y Adolescencia		121	1 Corriente	3750	Viáticos en el país	6,000.00
1124100000	31111M420020600	O0005	Protección, Prevención y Restitución de los Derechos de Niñez y Adolescencia		121	1 Corriente	3830	Congresos y convenciones	9,000.00
								030100 TESORERÍA MUNICIPAL	5,264,028.48
1124100000	31111M420030100	P0005	Hacienda Pública Municipal		152	1 Corriente	2110	Materiales, útiles y equipos menores de oficina	150,000.00
1124100000	31111M420030100	P0005	Hacienda Pública Municipal		152	1 Corriente	2140	Materiales, útiles y equipos menores de tecnologías de la información y comunicaciones	100,000.00
1124100000	31111M420030100	P0005	Hacienda Pública Municipal		152	1 Corriente	2150	Material impreso e información digital	150,000.00
1124100000	31111M420030100	P0005	Hacienda Pública Municipal		152	1 Corriente	2160	Material de limpieza	15,000.00
1124100000	31111M420030100	P0005	Hacienda Pública Municipal		152	1 Corriente	2210	Productos alimenticios para personas	60,000.00
1124100000	31111M420030100	P0005	Hacienda Pública Municipal		152	1 Corriente	2350	Productos químicos, farmacéuticos y de laboratorio adquiridos como materia prima	12,000.00
1124100000	31111M420030100	P0005	Hacienda Pública Municipal		152	1 Corriente	2530	Medicinas y productos farmacéuticos	12,000.00
1124100000	31111M420030100	P0005	Hacienda Pública Municipal		152	1 Corriente	2540	Materiales, accesorios y suministros médicos	12,000.00
1124100000	31111M420030100	P0005	Hacienda Pública Municipal		152	1 Corriente	2610	Combustibles, lubricantes y aditivos	12,000.00
1124100000	31111M420030100	P0005	Hacienda Pública Municipal		152	1 Corriente	2930	Refacciones y accesorios menores de mobiliario y equipo de administración, educacional y recreativo	12,000.00
1124100000	31111M420030100	P0005	Hacienda Pública Municipal		152	1 Corriente	2940	Refacciones y accesorios menores de equipo de cómputo y tecnologías de la información	50,000.00
1124100000	31111M420030100	P0005	Hacienda Pública Municipal		152	1 Corriente	3180	Servicios postales y telegráficos	6,000.00
1124100000	31111M420030100	P0005	Hacienda Pública Municipal		152	1 Corriente	3270	Arrendamiento de activos intangibles	90,000.00
1124100000	31111M420030100	P0005	Hacienda Pública Municipal		152	1 Corriente	3410	Servicios financieros y bancarios	187,000.00
1124100000	31111M420030100	P0005	Hacienda Pública Municipal		152	1 Corriente	3520	Instalación, reparación y mantenimiento de mobiliario y equipo de administración,	21,028.48

1124100000	31111M420030100	P0005	Hacienda Pública Municipal		152	1 Corriente	3530	educacional y recreativo	Instalación, reparación y mantenimiento de equipo de cómputo y tecnología de la información	60,000.00
1124100000	31111M420030100	P0005	Hacienda Pública Municipal		152	1 Corriente	3720		Pasajes terrestres	12,000.00
1124100000	31111M420030100	P0005	Hacienda Pública Municipal		152	1 Corriente	3750		Viáticos en el país	15,000.00
1124100000	31111M420030100	P0005	Hacienda Pública Municipal		152	1 Corriente	3790		Otros servicios de traslado y hospedaje	15,000.00
1124100000	31111M420030100	P0005	Hacienda Pública Municipal		152	1 Corriente	3830		Congresos y convenciones	60,000.00
1124100000	31111M420030100	P0005	Hacienda Pública Municipal		152	1 Corriente	3920		Impuestos y derechos	360,000.00
1124100000	31111M420030100	P0005	Hacienda Pública Municipal		152	1 Corriente	3950		Penas, multas, accesorios y actualizaciones	150,000.00
1124100000	31111M420030100	P0005	Hacienda Pública Municipal		152	2 Gasto de Capital	5150		Equipo de cómputo y de tecnologías de la información	90,000.00
1124100000	31111M420030100	P0005	Hacienda Pública Municipal		152	2 Gasto de Capital	5190		Otros mobiliarios y equipos de administración	15,000.00
1124100000	31111M420030100	P0005	Hacienda Pública Municipal		152	2 Gasto de Capital	5640		Sistemas de aire acondicionado, calefacción y de refrigeración industrial y comercial	18,000.00
1124100000	31111M420030100	P0005	Hacienda Pública Municipal	Aportaciones de Beneficiarios para Obras Públicas	152	2 Gasto de Capital	6140		División de terrenos y construcción de obras de urbanización	3,580,000.00
									030200 CATASTRO Y PREDIAL	9,000.00
1124100000	31111M420030200	P0006	Control Catastral		152	1 Corriente	2210		Productos alimenticios para personas	9,000.00
									040100 CONTRALORÍA MUNICIPAL	66,000.00
1124100000	31111M420040100	O0002	Control Interno Municipal		134	1 Corriente	2210		Productos alimenticios para personas	6,000.00
1124100000	31111M420040100	O0002	Control Interno Municipal		134	1 Corriente	2170		Materiales y útiles de enseñanza	6,000.00
1124100000	31111M420040100	O0002	Control Interno Municipal		134	1 Corriente	2610		Combustibles, lubricantes y aditivos	6,000.00
1124100000	31111M420040100	O0002	Control Interno Municipal		134	1 Corriente	3180		Servicios postales y telegráficos	3,000.00
1124100000	31111M420040100	O0002	Control Interno Municipal		134	1 Corriente	3750		Viáticos en el país	9,000.00
1124100000	31111M420040100	O0002	Control Interno Municipal		134	1 Corriente	3830		Congresos y convenciones	36,000.00
									050100 OBRA PÚBLICA	450,000.00
1124100000	31111M420050100	K0002		Gasto Operativo	221	1 Corriente	2110		Materiales, útiles y equipos menores de oficina	90,000.00
1124100000	31111M420050100	K0002		Gasto Operativo	221	1 Corriente	2140		Materiales, útiles y equipos menores de tecnologías de la información y comunicaciones	90,000.00
1124100000	31111M420050100	K0002		Gasto Operativo	221	1 Corriente	2150		Material impreso e información digital	9,000.00

1124100000	31111M420050100	K0002		Gasto Operativo	221	1 Corriente	2160	Material de limpieza	20,000.00
1124100000	31111M420050100	K0002		Gasto Operativo	221	1 Corriente	2210	Productos alimenticios para personas	24,000.00
1124100000	31111M420050100	K0002		Gasto Operativo	221	1 Corriente	2530	Medicinas y productos farmacéuticos	9,000.00
1124100000	31111M420050100	K0002		Gasto Operativo	221	1 Corriente	2610	Combustibles, lubricantes y aditivos	12,000.00
1124100000	31111M420050100	K0002		Gasto Operativo	221	1 Corriente	2720	Prendas de seguridad y protección personal	12,000.00
1124100000	31111M420050100	K0002		Gasto Operativo	221	1 Corriente	2910	Herramientas menores	18,000.00
1124100000	31111M420050100	K0002		Gasto Operativo	221	1 Corriente	2940	Refacciones y accesorios menores de equipo de cómputo y tecnologías de la información	30,000.00
1124100000	31111M420050100	K0002		Gasto Operativo	221	1 Corriente	3110	Energía eléctrica	60,000.00
1124100000	31111M420050100	K0002		Gasto Operativo	221	1 Corriente	3170	Servicios de acceso de Internet, redes y procesamiento de información	3,000.00
1124100000	31111M420050100	K0002		Gasto Operativo	221	1 Corriente	3180	Servicios postales y telegráficos	1,000.00
1124100000	31111M420050100	K0002		Gasto Operativo	221	1 Corriente	3520	Instalación, reparación y mantenimiento de mobiliario y equipo de administración, educacional y recreativo	18,000.00
1124100000	31111M420050100	K0002		Gasto Operativo	221	1 Corriente	3570	Instalación, reparación y mantenimiento de maquinaria, otros equipos y herramienta	15,000.00
1124100000	31111M420050100	K0002		Gasto Operativo	221	1 Corriente	3750	Viáticos en el país	9,000.00
1124100000	31111M420050100	K0002		Gasto Operativo	221	1 Corriente	3790	Otros servicios de traslado y hospedaje	9,000.00
1124100000	31111M420050100	K0002		Gasto Operativo	221	2 Gasto de Capital	5110	Muebles de oficina y estantería	9,000.00
1124100000	31111M420050100	K0002		Gasto Operativo	221	2 Gasto de Capital	5190	Otros mobiliarios y equipos de administración	12,000.00
								060100 SERVICIOS MUNICIPALES	224,000.00
1124100000	31111M420060100	E0001	Gestión y Control de Servicios Públicos		226	1 Corriente	2150	Material impreso e información digital	6,000.00
1124100000	31111M420060100	E0001	Gestión y Control de Servicios Públicos		226	1 Corriente	2210	Productos alimenticios para personas	15,000.00
1124100000	31111M420060100	E0001	Gestión y Control de Servicios Públicos		226	1 Corriente	2460	Material eléctrico y electrónico	9,000.00
1124100000	31111M420060100	E0001	Gestión y Control de Servicios Públicos		226	1 Corriente	2470	Artículos metálicos para la construcción	50,000.00
1124100000	31111M420060100	E0001	Gestión y Control de Servicios Públicos		226	1 Corriente	2490	Otros materiales y artículos de construcción y reparación	24,000.00
1124100000	31111M420060100	E0001	Gestión y Control de Servicios Públicos		226	1 Corriente	2530	Medicinas y productos farmacéuticos	15,000.00
1124100000	31111M420060100	E0001	Gestión y Control de Servicios Públicos		226	1 Corriente	2540	Materiales, accesorios y suministros médicos	15,000.00

1124100000	31111M420060100	E0001	Gestión y Control de Servicios Públicos			226	1 Corriente	2560	Fibras sintéticas, hules, plásticos y derivados	12,000.00
1124100000	31111M420060100	E0001	Gestión y Control de Servicios Públicos			226	1 Corriente	2610	Combustibles, lubricantes y aditivos	12,000.00
1124100000	31111M420060100	E0001	Gestión y Control de Servicios Públicos			226	1 Corriente	2720	Prendas de seguridad y protección personal	9,000.00
1124100000	31111M420060100	E0001	Gestión y Control de Servicios Públicos			226	1 Corriente	2910	Herramientas menores	15,000.00
1124100000	31111M420060100	E0001	Gestión y Control de Servicios Públicos			226	1 Corriente	2980	Refacciones y accesorios menores de maquinaria y otros equipos	6,000.00
1124100000	31111M420060100	E0001	Gestión y Control de Servicios Públicos			226	1 Corriente	3340	Servicios de capacitación	6,000.00
1124100000	31111M420060100	E0001	Gestión y Control de Servicios Públicos			226	1 Corriente	3590	Servicios de jardinería y fumigación	24,000.00
1124100000	31111M420060100	E0001	Gestión y Control de Servicios Públicos			226	2 Gasto de Capital	5690	Otros equipos	6,000.00
									060200 ALUMBRADO PÚBLICO	17,051,000.00
1124100000	31111M420060200	E000201	Iluminación Municipal	Mantenimiento de Alumbrado Público		224	1 Corriente	2470	Artículos metálicos para la construcción	15,000.00
1124100000	31111M420060200	E000201	Iluminación Municipal	Mantenimiento de Alumbrado Público		224	1 Corriente	2490	Otros materiales y artículos de construcción y reparación	6,000.00
1124100000	31111M420060200	E000201	Iluminación Municipal	Mantenimiento de Alumbrado Público		224	1 Corriente	2720	Prendas de seguridad y protección personal	15,000.00
1124100000	31111M420060200	E000201	Iluminación Municipal	Mantenimiento de Alumbrado Público		224	1 Corriente	2910	Herramientas menores	15,000.00
1124100000	31111M420060200	E000202	Iluminación Municipal	Costo de la Energía	Servicio de Alumbrado Público (Pago a CFE) Recaudación DAP	224	1 Corriente	3110	Energía eléctrica	17,000,000.00
									060300 LIMPIA	254,000.00
1124100000	31111M420060300	E0003	Recolección, Reducción y Disposición Final de Residuos			211	1 Corriente	2410	Productos minerales no metálicos	30,000.00
1124100000	31111M420060300	E0003	Recolección, Reducción y Disposición Final de Residuos			211	1 Corriente	2470	Artículos metálicos para la construcción	90,000.00
1124100000	31111M420060300	E0003	Recolección, Reducción y Disposición Final de Residuos			211	1 Corriente	2490	Otros materiales y artículos de construcción y reparación	12,000.00
1124100000	31111M420060300	E0003	Recolección, Reducción y Disposición Final de Residuos			211	1 Corriente	2520	Fertilizantes, pesticidas y otros agroquímicos	6,000.00
1124100000	31111M420060300	E0003	Recolección, Reducción y Disposición Final de Residuos			211	1 Corriente	2720	Prendas de seguridad y protección personal	50,000.00
1124100000	31111M420060300	E0003	Recolección, Reducción y Disposición Final de Residuos			211	1 Corriente	2910	Herramientas menores	15,000.00

1124100000	31111M420060300	E0003	Recolección, Reducción y Disposición Final de Residuos	211	1 Corriente	2990	Refacciones y accesorios menores otros bienes muebles	15,000.00
1124100000	31111M420060300	E0003	Recolección, Reducción y Disposición Final de Residuos	211	1 Corriente	3590	Servicios de jardinería y fumigación	9,000.00
1124100000	31111M420060300	E0003	Recolección, Reducción y Disposición Final de Residuos	211	2 Gasto de Capital	5650	Equipo de comunicación y telecomunicación	12,000.00
1124100000	31111M420060300	E0003	Recolección, Reducción y Disposición Final de Residuos	211	2 Gasto de Capital	5670	Herramientas y máquinas-herramienta	15,000.00
							060400 PARQUES Y JARDINES	253,000.00
1124100000	31111M420060400	E0004	Cuidado de Áreas Verdes y Recreativas	226	1 Corriente	2470	Artículos metálicos para la construcción	12,000.00
1124100000	31111M420060400	E0004	Cuidado de Áreas Verdes y Recreativas	226	1 Corriente	2480	Materiales complementarios	6,000.00
1124100000	31111M420060400	E0004	Cuidado de Áreas Verdes y Recreativas	226	1 Corriente	2490	Otros materiales y artículos de construcción y reparación	50,000.00
1124100000	31111M420060400	E0004	Cuidado de Áreas Verdes y Recreativas	226	1 Corriente	2520	Fertilizantes, pesticidas y otros agroquímicos	36,000.00
1124100000	31111M420060400	E0004	Cuidado de Áreas Verdes y Recreativas	226	1 Corriente	2610	Combustibles, lubricantes y aditivos	18,000.00
1124100000	31111M420060400	E0004	Cuidado de Áreas Verdes y Recreativas	226	1 Corriente	2720	Prendas de seguridad y protección personal	15,000.00
1124100000	31111M420060400	E0004	Cuidado de Áreas Verdes y Recreativas	226	1 Corriente	2910	Herramientas menores	30,000.00
1124100000	31111M420060400	E0004	Cuidado de Áreas Verdes y Recreativas	226	1 Corriente	2980	Refacciones y accesorios menores de maquinaria y otros equipos	30,000.00
1124100000	31111M420060400	E0004	Cuidado de Áreas Verdes y Recreativas	226	1 Corriente	3570	Instalación, reparación y mantenimiento de maquinaria, otros equipos y herramienta	6,000.00
1124100000	31111M420060400	E0004	Cuidado de Áreas Verdes y Recreativas	226	2 Gasto de Capital	5670	Herramientas y máquinas-herramienta	50,000.00
							060500 RASTRO	415,000.00
1124100000	31111M420060500	E0005	Inocuidad de Carne	226	1 Corriente	2490	Otros materiales y artículos de construcción y reparación	50,000.00
1124100000	31111M420060500	E0005	Inocuidad de Carne	226	1 Corriente	2510	Productos químicos básicos	15,000.00
1124100000	31111M420060500	E0005	Inocuidad de Carne	226	1 Corriente	2720	Prendas de seguridad y protección personal	30,000.00
1124100000	31111M420060500	E0005	Inocuidad de Carne	226	1 Corriente	2910	Herramientas menores	30,000.00
1124100000	31111M420060500	E0005	Inocuidad de Carne	226	1 Corriente	2980	Refacciones y accesorios menores de maquinaria y otros equipos	30,000.00
1124100000	31111M420060500	E0005	Inocuidad de Carne	226	1 Corriente	3570	Instalación, reparación y mantenimiento de maquinaria, otros equipos y herramienta	180,000.00
1124100000	31111M420060500	E0005	Inocuidad de Carne	226	1 Corriente	3590	Servicios de jardinería y fumigación	30,000.00

1124100000	31111M420060500	E0005	Inocuidad de Carne			226	2 Gasto de Capital	5670	Herramientas y máquinas-herramienta	50,000.00
									060600 MERCADO	146,000.00
1124100000	31111M420060600	E0006	Abasto de Productos Básicos			226	1 Corriente	2150	Material impreso e información digital	30,000.00
1124100000	31111M420060600	E0006	Abasto de Productos Básicos			226	1 Corriente	2460	Material eléctrico y electrónico	30,000.00
1124100000	31111M420060600	E0006	Abasto de Productos Básicos			226	1 Corriente	2470	Artículos metálicos para la construcción	30,000.00
1124100000	31111M420060600	E0006	Abasto de Productos Básicos			226	1 Corriente	2490	Otros materiales y artículos de construcción y reparación	20,000.00
1124100000	31111M420060600	E0006	Abasto de Productos Básicos			226	1 Corriente	2910	Herramientas menores	6,000.00
1124100000	31111M420060600	E0006	Abasto de Productos Básicos			226	1 Corriente	3590	Servicios de jardinería y fumigación	30,000.00
									060700 PANTEONES	612,000.00
1124100000	31111M420060700	E0007	Gestión y Control de Restos Humanos			226	1 Corriente	2410	Productos minerales no metálicos	180,000.00
1124100000	31111M420060700	E0007	Gestión y Control de Restos Humanos			226	1 Corriente	2420	Cemento y productos de concreto	240,000.00
1124100000	31111M420060700	E0007	Gestión y Control de Restos Humanos			226	1 Corriente	2430	Cal, yeso y productos de yeso	60,000.00
1124100000	31111M420060700	E0007	Gestión y Control de Restos Humanos			226	1 Corriente	2440	Madera y productos de madera	9,000.00
1124100000	31111M420060700	E0007	Gestión y Control de Restos Humanos			226	1 Corriente	2470	Artículos metálicos para la construcción	60,000.00
1124100000	31111M420060700	E0007	Gestión y Control de Restos Humanos			226	1 Corriente	2490	Otros materiales y artículos de construcción y reparación	15,000.00
1124100000	31111M420060700	E0007	Gestión y Control de Restos Humanos			226	1 Corriente	2520	Fertilizantes, pesticidas y otros agroquímicos	9,000.00
1124100000	31111M420060700	E0007	Gestión y Control de Restos Humanos			226	1 Corriente	2720	Prendas de seguridad y protección personal	9,000.00
1124100000	31111M420060700	E0007	Gestión y Control de Restos Humanos			226	1 Corriente	2910	Herramientas menores	30,000.00
									070100 DESARROLLO SOCIAL	70,000.00
1124100000	31111M420070100	S0001	Mejoramiento de la Calidad de Vida	Operación de Programas		225	1 Corriente	2210	Productos alimenticios para personas	30,000.00
1124100000	31111M420070100	S0246	Mejoramiento de la Calidad de Vida	Grado de cohesión social	Juntos Alegando tu hogar/ Comunidad	225	1 Corriente	2210	Productos alimenticios para personas	15,000.00
1124100000	31111M420070100	S0246	Mejoramiento de la Calidad de Vida	Grado de cohesión social	Juntos Alegando tu hogar/ Comunidad	225	2 Gasto de Capital	5690	Otros equipos	25,000.00
									070200 DESARROLLO AGROPECUARIO	30,000.00
1124100000	31111M420070200	S0002	Fomento Agroalimentario y Rural	Operación Agroalimentaria		321	1 Corriente	2210	Productos alimenticios para personas	30,000.00
									070300 SALUD	275,000.00

1124100000	31111M420070300	S0003	Acceso a los Servicios de Salud			231	1 Corriente	2530	Medicinas y productos farmacéuticos	200,000.00
1124100000	31111M420070300	S0003	Acceso a los Servicios de Salud			231	1 Corriente	3370	Servicios de protección y seguridad	60,000.00
1124100000	31111M420070300	S0003	Acceso a los Servicios de Salud			231	2 Gasto de Capital	5310	Equipo médico y de laboratorio	15,000.00
									090100 MEDIO AMBIENTE	60,000.00
1124100000	31111M420090100	E0012	Protección del Ambiente, Diversidad Biológica y del Paisaje	Gestión Ambiental		215	1 Corriente	2910	Herramientas menores	6,000.00
1124100000	31111M420090100	E0012	Protección del Ambiente, Diversidad Biológica y del Paisaje	Gestión Ambiental		215	1 Corriente	2170	Materiales y útiles de enseñanza	6,000.00
1124100000	31111M420090100	E0012	Protección del Ambiente, Diversidad Biológica y del Paisaje	Gestión Ambiental		215	1 Corriente	2220	Productos alimenticios para animales	12,000.00
1124100000	31111M420090100	E0012	Protección del Ambiente, Diversidad Biológica y del Paisaje	Gestión Ambiental		215	1 Corriente	2530	Medicinas y productos farmacéuticos	12,000.00
1124100000	31111M420090100	E0012	Protección del Ambiente, Diversidad Biológica y del Paisaje	Gestión Ambiental		215	1 Corriente	2720	Prendas de seguridad y protección personal	9,000.00
1124100000	31111M420090100	E0012	Protección del Ambiente, Diversidad Biológica y del Paisaje	Gestión Ambiental		215	2 Gasto de Capital	5670	Herramientas y máquinas-herramienta	15,000.00
									100100 DERECHOS HUMANOS	54,000.00
1124100000	31111M420100100	O0003	Promoción, Respeto, Protección y Garantía de los Derechos Humanos			124	1 Corriente	3340	Servicios de capacitación	12,000.00
1124100000	31111M420100100	O0003	Promoción, Respeto, Protección y Garantía de los Derechos Humanos			124	1 Corriente	3830	Congresos y convenciones	30,000.00
1124100000	31111M420100100	O0003	Promoción, Respeto, Protección y Garantía de los Derechos Humanos			124	2 Gasto de Capital	5110	Muebles de oficina y estantería	12,000.00
									110100 OFICIAL MAYOR	222,000.00
1124100000	31111M420110100	M0001	Administración de Recursos Materiales			139	1 Corriente	2210	Productos alimenticios para personas	12,000.00
1124100000	31111M420110100	M0001	Administración de Recursos Materiales			139	1 Corriente	2440	Madera y productos de madera	12,000.00
1124100000	31111M420110100	M0001	Administración de Recursos Materiales			139	1 Corriente	2450	Vidrio y productos de vidrio	6,000.00
1124100000	31111M420110100	M0001	Administración de Recursos Materiales			139	1 Corriente	2460	Material eléctrico y electrónico	30,000.00
1124100000	31111M420110100	M0001	Administración de Recursos Materiales			139	1 Corriente	2470	Artículos metálicos para la construcción	30,000.00
1124100000	31111M420110100	M0001	Administración de Recursos Materiales			139	1 Corriente	2480	Materiales complementarios	12,000.00

1124100000	31111M420110100	M0001	Administración de Recursos Materiales			139	1 Corriente	2490	Otros materiales y artículos de construcción y reparación	30,000.00
1124100000	31111M420110100	M0001	Administración de Recursos Materiales			139	1 Corriente	2720	Prendas de seguridad y protección personal	6,000.00
1124100000	31111M420110100	M0001	Administración de Recursos Materiales			139	1 Corriente	2910	Herramientas menores	12,000.00
1124100000	31111M420110100	M0001	Administración de Recursos Materiales			139	1 Corriente	2920	Refacciones y accesorios menores de edificios	18,000.00
1124100000	31111M420110100	M0001	Administración de Recursos Materiales			139	1 Corriente	3130	Agua	12,000.00
1124100000	31111M420110100	M0001	Administración de Recursos Materiales			139	1 Corriente	3510	Conservación y mantenimiento menor de inmuebles	12,000.00
1124100000	31111M420110100	M0001	Administración de Recursos Materiales			139	1 Corriente	3590	Servicios de jardinería y fumigación	30,000.00
									110200 RECURSOS HUMANOS	150,000.00
1124100000	31111M420110200	T0001	Seguridad Social			139	1 Corriente	3950	Penas, multas, accesorios y actualizaciones	150,000.00
									110300 ADQUISICIONES	92,000.00
1124100000	31111M420110300	M0003	Provisión de Recursos Materiales y Servicios			139	1 Corriente	2150	Material impreso e información digital	50,000.00
1124100000	31111M420110300	M0003	Provisión de Recursos Materiales y Servicios			139	1 Corriente	2210	Productos alimenticios para personas	30,000.00
1124100000	31111M420110300	M0003	Provisión de Recursos Materiales y Servicios			139	1 Corriente	2940	Refacciones y accesorios menores de equipo de cómputo y tecnologías de la información	6,000.00
1124100000	31111M420110300	M0003	Provisión de Recursos Materiales y Servicios			139	1 Corriente	3750	Vícticos en el país	6,000.00
									110400 INFORMÁTICA	191,000.00
1124100000	31111M420110400	M0004	Tecnologías de la Información y Comunicación			139	1 Corriente	2460	Material eléctrico y electrónico	50,000.00
1124100000	31111M420110400	M0004	Tecnologías de la Información y Comunicación			139	1 Corriente	2910	Herramientas menores	21,000.00
1124100000	31111M420110400	M0004	Tecnologías de la Información y Comunicación			139	1 Corriente	2940	Refacciones y accesorios menores de equipo de cómputo y tecnologías de la información	120,000.00
									120100 UNIDAD DE TRANSPARENCIA	3,000.00
1124100000	31111M420120100	F0001	Acceso a la Información Pública			184	1 Corriente	2210	Productos alimenticios para personas	3,000.00
									130100 SECRETARÍA PARTICULAR	16,412,000.00
1124100000	31111M420130100	F0002	Eventos Gubernamentales			183	1 Corriente	3820	Gastos de orden social y cultural	3,000,000.00
1124100000	31111M420130100	S0005	Gestión y Atención Ciudadana			268	1 Corriente	2210	Productos alimenticios para personas	12,000.00
1124100000	31111M420130100	S0005	Gestión y Atención Ciudadana			268	1 Corriente	4410	Ayudas sociales a personas	13,000,000.00

1124100000	31111M420130100	S0005	Gestión y Atención Ciudadana		268	1 Corriente	4450	Ayudas sociales a instituciones sin fines de lucro	400,000.00
								130200 COMUNICACIÓN SOCIAL	3,365,000.00
1124100000	31111M420130200	F0003	Difusión Gubernamental		183	1 Corriente	2150	Material impreso e información digital	350,000.00
1124100000	31111M420130200	F0003	Difusión Gubernamental		183	1 Corriente	2940	Refacciones y accesorios menores de equipo de cómputo y tecnologías de la información	15,000.00
1124100000	31111M420130200	F0003	Difusión Gubernamental		183	1 Corriente	3170	Servicios de acceso de Internet, redes y procesamiento de información	150,000.00
1124100000	31111M420130200	F0003	Difusión Gubernamental		183	1 Corriente	3610	Difusión por radio, televisión y otros medios de mensajes sobre programas y actividades gubernamentales	2,800,000.00
1124100000	31111M420130200	F0003	Difusión Gubernamental		183	2 Gasto de Capital	5230	Cámaras fotográficas y de video	50,000.00
								140100 DESARROLLO URBANO	12,000.00
1124100000	31111M420140100	G0003	Desarrollo y Ordenamiento Territorial		138	1 Corriente	2210	Productos alimenticios para personas	12,000.00
								150100 DESARROLLO ECONÓMICO	30,000.00
1124100000	31111M420150100	E0013	Fomento Económico de MIPYMES	Gestión económica	311	1 Corriente	2150	Material impreso e información digital	30,000.00
								160100 TURISMO	168,000.00
1124100000	31111M420160100	E0014	Desarrollo Turístico	Gestión Turística	371	1 Corriente	2150	Material impreso e información digital	50,000.00
1124100000	31111M420160100	E0014	Desarrollo Turístico	Gestión Turística	371	1 Corriente	2210	Productos alimenticios para personas	3,000.00
1124100000	31111M420160100	E0014	Desarrollo Turístico	Gestión Turística	371	1 Corriente	3750	Viáticos en el país	15,000.00
1124100000	31111M420160100	E0014	Desarrollo Turístico	Gestión Turística	371	1 Corriente	3840	Exposiciones	100,000.00
								170100 EDUCACIÓN	1,009,000.00
1124100000	31111M420170100	S0006	Educación para Todos	Gestión Educativa	256	1 Corriente	2210	Productos alimenticios para personas	3,000.00
1124100000	31111M420170100	S0006	Educación para Todos	Gestión Educativa	256	1 Corriente	2740	Productos textiles	3,000.00
1124100000	31111M420170100	S0006	Educación para Todos	Gestión Educativa	256	1 Corriente	3590	Servicios de jardinería y fumigación	3,000.00
1124100000	31111M420170100	S0006	Educación para Todos	Gestión Educativa	256	1 Corriente	3820	Gastos de orden social y cultural	1,000,000.00
								180100 COMISIÓN MUNICIPAL DEL DEPORTE	392,000.00
1124100000	31111M420180100	F0004	Promoción de la Cultura Física		241	1 Corriente	2150	Material impreso e información digital	6,000.00
1124100000	31111M420180100	F0004	Promoción de la Cultura Física		241	1 Corriente	2730	Artículos deportivos	150,000.00
1124100000	31111M420180100	F0004	Promoción de la Cultura Física		241	1 Corriente	3750	Viáticos en el país	6,000.00
1124100000	31111M420180100	F0004	Promoción de la Cultura Física		241	1 Corriente	3820	Gastos de orden social y cultural	230,000.00

								180200 UNIDAD DEPORTIVA	789,000.00
1124100000	31111M420180200	F0005	Espacio de Activación Física		241	1 Corriente	2150	Material impreso e información digital	45,000.00
1124100000	31111M420180200	F0005	Espacio de Activación Física		241	1 Corriente	2410	Productos minerales no metálicos	6,000.00
1124100000	31111M420180200	F0005	Espacio de Activación Física		241	1 Corriente	2420	Cemento y productos de concreto	6,000.00
1124100000	31111M420180200	F0005	Espacio de Activación Física		241	1 Corriente	2430	Cal, yeso y productos de yeso	15,000.00
1124100000	31111M420180200	F0005	Espacio de Activación Física		241	1 Corriente	2460	Material eléctrico y electrónico	6,000.00
1124100000	31111M420180200	F0005	Espacio de Activación Física		241	1 Corriente	2470	Artículos metálicos para la construcción	12,000.00
1124100000	31111M420180200	F0005	Espacio de Activación Física		241	1 Corriente	2490	Otros materiales y artículos de construcción y reparación	90,000.00
1124100000	31111M420180200	F0005	Espacio de Activación Física		241	1 Corriente	2590	Otros productos químicos	180,000.00
1124100000	31111M420180200	F0005	Espacio de Activación Física		241	1 Corriente	2720	Prendas de seguridad y protección personal	6,000.00
1124100000	31111M420180200	F0005	Espacio de Activación Física		241	1 Corriente	2730	Artículos deportivos	50,000.00
1124100000	31111M420180200	F0005	Espacio de Activación Física		241	1 Corriente	2910	Herramientas menores	25,000.00
1124100000	31111M420180200	F0005	Espacio de Activación Física		241	1 Corriente	2980	Refacciones y accesorios menores de maquinaria y otros equipos	24,000.00
1124100000	31111M420180200	F0005	Espacio de Activación Física		241	1 Corriente	3590	Servicios de jardinería y fumigación	150,000.00
1124100000	31111M420180200	F0005	Espacio de Activación Física		241	1 Corriente	3820	Gastos de orden social y cultural	70,000.00
1124100000	31111M420180200	F0005	Espacio de Activación Física		241	2 Gasto de Capital	5220	Aparatos deportivos	50,000.00
1124100000	31111M420180200	F0005	Espacio de Activación Física		241	2 Gasto de Capital	5620	Maquinaria y equipo industrial	30,000.00
1124100000	31111M420180200	F0005	Espacio de Activación Física		241	2 Gasto de Capital	5670	Herramientas y máquinas-herramienta	24,000.00
								180300 GIMNASIO	60,000.00
1124100000	31111M420180300	F0006	Espacio de Educación Física		241	1 Corriente	2150	Material impreso e información digital	18,000.00
1124100000	31111M420180300	F0006	Espacio de Educación Física		241	1 Corriente	2490	Otros materiales y artículos de construcción y reparación	6,000.00
1124100000	31111M420180300	F0006	Espacio de Educación Física		241	1 Corriente	2910	Herramientas menores	6,000.00
1124100000	31111M420180300	F0006	Espacio de Educación Física		241	1 Corriente	3820	Gastos de orden social y cultural	30,000.00
								190100 DESARROLLO INTEGRAL DE LA MUJER	198,000.00
1124100000	31111M420190100	S0007	Empoderate Mujer	Mujeres en Acción	268	1 Corriente	2150	Material impreso e información digital	12,000.00
1124100000	31111M420190100	S0007	Empoderate Mujer	Mujeres en Acción	268	1 Corriente	2170	Materiales y útiles de enseñanza	9,000.00
1124100000	31111M420190100	S0007	Empoderate Mujer	Mujeres en Acción	268	1 Corriente	2210	Productos alimenticios para personas	12,000.00

1124100000	31111M420190100	S0007	Empodérate Mujer	Mujeres en Acción		268	1 Corriente	3340	Servicios de capacitación	75,000.00
1124100000	31111M420190100	S0007	Empodérate Mujer	Mujeres en Acción		268	1 Corriente	3830	Congresos y convenciones	90,000.00
									200100 INSTITUTO MUNICIPAL DE LA JUVENTUD	260,000.00
1124100000	31111M420200100	U0002	Atención a la Juventud			241	1 Corriente	2150	Material impreso e información digital	9,000.00
1124100000	31111M420200100	U0002	Atención a la Juventud			241	1 Corriente	2490	Otros materiales y artículos de construcción y reparación	15,000.00
1124100000	31111M420200100	U0002	Atención a la Juventud			241	1 Corriente	2730	Artículos deportivos	50,000.00
1124100000	31111M420200100	U0002	Atención a la Juventud			241	1 Corriente	3750	Viáticos en el país	6,000.00
1124100000	31111M420200100	U0002	Atención a la Juventud			241	1 Corriente	3820	Gastos de orden social y cultural	180,000.00
									210100 INSTITUTO DE PLANEACIÓN	45,000.00
1124100000	31111M420210100	P0007	Planeación del Desarrollo Integral del Municipio			139	1 Corriente	3340	Servicios de capacitación	30,000.00
1124100000	31111M420210100	P0007	Planeación del Desarrollo Integral del Municipio			139	1 Corriente	3750	Viáticos en el país	15,000.00
									900000 ORGANISMOS PARAMUNICIPALES	17,962,971.52
1124100000	31111M420900100	U0001	Transferencias a Entidades Paramunicipales			421	1 Corriente	4150	Transferencias internas otorgadas a entidades paraestatales no empresariales y no financieras	14,770,431.52
1124100000	31111M420900200	U0001	Transferencias a Entidades Paramunicipales			421	1 Corriente	4150	Transferencias internas otorgadas a entidades paraestatales no empresariales y no financieras	3,192,540.00
									TOTAL PRESUPUESTO DE EGRESOS	70,000,000.00

Fuente de Financiamiento	Clasificación Administrativa	Clasificación Programática	Programa Presupuestario	Componente	Obra / Proyecto / Acción específico	Clasificación Funcional del Gasto	Tipo de Gasto	Clasificador por Objeto del Gasto	Partida Genérica	2024
									TOTAL PRESUPUESTO DE EGRESOS	208,500,000.00
									010100 PRESIDENTE	3,671,001.00
1524811100	31111M420010100	P0001	Coordinación y Representación de la Administración Pública Municipal			131	1 Corriente	1130	Sueldos base al personal permanente	1,987,968.00
1524811100	31111M420010100	P0001	Coordinación y Representación de la Administración Pública Municipal			131	1 Corriente	1321	Prima vacacional	44,134.00
1524811100	31111M420010100	P0001	Coordinación y Representación de la Administración Pública Municipal			131	1 Corriente	1323	Gratificación de fin de año	367,775.00

1524811100	31111M420010100	P0001	Coordinación y Representación de la Administración Pública Municipal			131	1	Corriente	1590	Otras prestaciones sociales y económicas	408,000.00
1524811100	31111M420010100	P0001	Coordinación y Representación de la Administración Pública Municipal			131	1	Corriente	1593	Despensa	252,000.00
1524811100	31111M420010100	P0001	Coordinación y Representación de la Administración Pública Municipal			131	1	Corriente	1595	Fondo de ahorro LECR	111,124.00
1524811100	31111M420010100	P0001	Coordinación y Representación de la Administración Pública Municipal			131	1	Corriente	3330	Servicios de consultoría administrativa, procesos, técnica y en tecnologías de la información	500,000.00
										010200 SINDICO	1,495,134.00
1524811100	31111M420010200	P0002	Procuración, Defensa y Promoción los Intereses Municipales			131	1	Corriente	1110	Dietas	521,220.00
1524811100	31111M420010200	P0002	Procuración, Defensa y Promoción los Intereses Municipales			131	1	Corriente	1130	Sueldos base al personal permanente	104,388.00
1524811100	31111M420010200	P0002	Procuración, Defensa y Promoción los Intereses Municipales			131	1	Corriente	1321	Prima vacacional	15,227.00
1524811100	31111M420010200	P0002	Procuración, Defensa y Promoción los Intereses Municipales			131	1	Corriente	1323	Gratificación de fin de año	126,890.00
1524811100	31111M420010200	P0002	Procuración, Defensa y Promoción los Intereses Municipales			131	1	Corriente	1590	Otras prestaciones sociales y económicas	216,000.00
1524811100	31111M420010200	P0002	Procuración, Defensa y Promoción los Intereses Municipales			131	1	Corriente	1593	Despensa	72,000.00
1524811100	31111M420010200	P0002	Procuración, Defensa y Promoción los Intereses Municipales			131	1	Corriente	1595	Fondo de ahorro LECR	64,409.00

1524811100	31111M420010200	P0002	Procuración, Defensa y Promoción los Intereses Municipales			131	1 Corriente	3310	Servicios legales, de contabilidad, auditoría y relacionados	225,000.00
1524811100	31111M420010200	P0002	Procuración, Defensa y Promoción los Intereses Municipales			131	1 Corriente	3440	Seguros de responsabilidad patrimonial y fianzas	50,000.00
1524811100	31111M420010200	P0002	Procuración, Defensa y Promoción los Intereses Municipales			131	1 Corriente	3950	Penas, multas, accesorios y actualizaciones	50,000.00
1524811100	31111M420010200	P0002	Procuración, Defensa y Promoción los Intereses Municipales			131	1 Corriente	3960	Otros gastos por responsabilidades	50,000.00
									010300 REGIDORES	8,982,551.00
1524811100	31111M420010300	P000311	Vigilancia de la correcta observancia de acuerdos y disposiciones del Ayuntamiento	Regiduría General		131	1 Corriente	1110	Dietas	4,653,960.00
1524811100	31111M420010300	P000311	Vigilancia de la correcta observancia de acuerdos y disposiciones del Ayuntamiento	Regiduría General		131	1 Corriente	1130	Sueldos base al personal permanente	267,552.00
1524811100	31111M420010300	P000311	Vigilancia de la correcta observancia de acuerdos y disposiciones del Ayuntamiento	Regiduría General		131	1 Corriente	1321	Prima vacacional	121,230.00
1524811100	31111M420010300	P000311	Vigilancia de la correcta observancia de acuerdos y disposiciones del Ayuntamiento	Regiduría General		131	1 Corriente	1323	Gratificación de fin de año	1,010,210.00
1524811100	31111M420010300	P000311	Vigilancia de la correcta observancia de acuerdos y disposiciones del Ayuntamiento	Regiduría General		131	1 Corriente	1590	Otras prestaciones sociales y económicas	1,920,000.00

1524811100	31111M420010300	P000311	Vigilancia de la correcta observancia de acuerdos y disposiciones del Ayuntamiento	Regiduría General		131	1 Corriente	1593	Despensa	432,000.00
1524811100	31111M420010300	P000311	Vigilancia de la correcta observancia de acuerdos y disposiciones del Ayuntamiento	Regiduría General		131	1 Corriente	1595	Fondo de ahorro LEOR	577,599.00
									020100 SECRETARÍA DEL AYUNTAMIENTO	2,504,197.00
1524811100	31111M420020100	P0004	Certeza Jurídica de Actos Administrativos			132	1 Corriente	1130	Sueltos base al personal permanente	1,771,092.00
1524811100	31111M420020100	P0004	Certeza Jurídica de Actos Administrativos			132	1 Corriente	1321	Prima vacacional	36,120.00
1524811100	31111M420020100	P0004	Certeza Jurídica de Actos Administrativos			132	1 Corriente	1323	Gratificación de fin de año	300,985.00
1524811100	31111M420020100	P0004	Certeza Jurídica de Actos Administrativos			132	1 Corriente	1593	Despensa	396,000.00
									020200 REGLAMENTOS Y FISCALIZACIÓN	3,944,543.00
1524811100	31111M420020200	G0001	Comercio en Vía Pública y Regulación de la Venta de Alcohol			311	1 Corriente	1130	Sueltos base al personal permanente	2,657,544.00
1524811100	31111M420020200	G0001	Comercio en Vía Pública y Regulación de la Venta de Alcohol			311	1 Corriente	1321	Prima vacacional	56,899.00
1524811100	31111M420020200	G0001	Comercio en Vía Pública y Regulación de la Venta de Alcohol			311	1 Corriente	1323	Gratificación de fin de año	474,100.00
1524811100	31111M420020200	G0001	Comercio en Vía Pública y Regulación de la Venta de Alcohol			311	1 Corriente	1593	Despensa	756,000.00
									020300 JURÍDICO	2,142,986.00
1524811100	31111M420020300	G0002	Asesoría y Representación Legal Interna			135	1 Corriente	1130	Sueltos base al personal permanente	1,220,352.00
1524811100	31111M420020300	G0002	Asesoría y Representación Legal Interna			135	1 Corriente	1321	Prima vacacional	25,139.00
1524811100	31111M420020300	G0002	Asesoría y Representación Legal Interna			135	1 Corriente	1323	Gratificación de fin de año	209,495.00

1524811100	31111M420020300	G0002	Asesoría y Representación Legal Interna			135	1 Corriente	1593	Despensa	288,000.00
1524811100	31111M420020300	G0002	Asesoría y Representación Legal Interna			135	1 Corriente	3310	Servicios legales, de contabilidad, auditoría y relacionados	400,000.00
									020400 JUZGADO ADMINISTRATIVO	647,408.00
1524811100	31111M420020400	O0001	Justicia Administrativa Municipal			121	1 Corriente	1130	Sueldos base al personal permanente	452,256.00
1524811100	31111M420020400	O0001	Justicia Administrativa Municipal			121	1 Corriente	1321	Prima vacacional	9,338.00
1524811100	31111M420020400	O0001	Justicia Administrativa Municipal			121	1 Corriente	1323	Gratificación de fin de año	77,814.00
1524811100	31111M420020400	O0001	Justicia Administrativa Municipal			121	1 Corriente	1593	Despensa	108,000.00
									020500 ARCHIVO MUNICIPAL	452,386.00
1524811100	31111M420020500	R0001	Conservación del Acervo Municipal			242	1 Corriente	1130	Sueldos base al personal permanente	283,488.00
1524811100	31111M420020500	R0001	Conservación del Acervo Municipal			242	1 Corriente	1321	Prima vacacional	6,525.00
1524811100	31111M420020500	R0001	Conservación del Acervo Municipal			242	1 Corriente	1323	Gratificación de fin de año	54,373.00
1524811100	31111M420020500	R0001	Conservación del Acervo Municipal			242	1 Corriente	1593	Despensa	108,000.00
									020600 PROCURADURÍA DE LOS DERECHOS DE NIÑAS, NIÑOS Y ADOLESCENTES	723,314.00
1524811100	31111M420020600	O0004	Procuración de los Derechos de Niñez y Adolescencia	Procuración de los Derechos de Niñez y Adolescencia		121	1 Corriente	1130	Sueldos base al personal permanente	481,944.00
1524811100	31111M420020600	O0004	Procuración de los Derechos de Niñez y Adolescencia	Procuración de los Derechos de Niñez y Adolescencia		121	1 Corriente	1321	Prima vacacional	10,432.00
1524811100	31111M420020600	O0004	Procuración de los Derechos de Niñez y Adolescencia	Procuración de los Derechos de Niñez y Adolescencia		121	1 Corriente	1323	Gratificación de fin de año	86,938.00
1524811100	31111M420020600	O0004	Procuración de los Derechos de Niñez y Adolescencia	Procuración de los Derechos de Niñez y Adolescencia		121	1 Corriente	1593	Despensa	144,000.00
									020700 SIPINNA	225,611.00
1524811100	31111M420020600	O0005	Protección, Prevención y Restitución de los Derechos de Niñez y Adolescencia			121	1 Corriente	1130	Sueldos base al personal permanente	159,240.00

1524811100	31111M420020600	O0005	Protección, Prevención y Restitución de los Derechos de Niñez y Adolescencia			121	1	Corriente	1321	Prima vacacional	3,254.00
1524811100	31111M420020600	O0005	Protección, Prevención y Restitución de los Derechos de Niñez y Adolescencia			121	1	Corriente	1323	Gratificación de fin de año	27,117.00
1524811100	31111M420020600	O0005	Protección, Prevención y Restitución de los Derechos de Niñez y Adolescencia			121	1	Corriente	1593	Despensa	36,000.00
										030100 TESORERÍA MUNICIPAL	12,581,573.23
1524811100	31111M420030100	P0005	Hacienda Pública Municipal			152	1	Corriente	1130	Sueldos base al personal permanente	3,719,424.00
1524811100	31111M420030100	P0005	Hacienda Pública Municipal			152	1	Corriente	1321	Prima vacacional	76,392.00
1524811100	31111M420030100	P0005	Hacienda Pública Municipal			152	1	Corriente	1323	Gratificación de fin de año	636,594.00
1524811100	31111M420030100	P0005	Hacienda Pública Municipal			152	1	Corriente	1593	Despensa	864,000.00
1524811100	31111M420030100	P0005	Hacienda Pública Municipal			152	1	Corriente	3310	Servicios legales, de contabilidad, auditoría y relacionados	400,000.00
1524811100	31111M420030100	P0005	Hacienda Pública Municipal			152	1	Corriente	3330	Servicios de consultoría administrativa, procesos, técnica y en tecnologías de la información	600,000.00
1524811100	31111M420030100	P0005	Hacienda Pública Municipal			152	1	Corriente	3410	Servicios financieros y bancarios	100,000.00
1524811100	31111M420030100	P0005	Hacienda Pública Municipal	Seguros Vehículos General		152	1	Corriente	3450	Seguro de bienes patrimoniales	1,600,000.00
1524811100	31111M420030100	P0005	Hacienda Pública Municipal			152	2	Gasto de Capital	6140	División de terrenos y construcción de obras de urbanización	4,585,163.23
										030200 CATASTRO Y PREDIAL	1,376,110.00
1524811100	31111M420030200	P0006	Control Catastral			152	1	Corriente	3320	Servicios de diseño, arquitectura, ingeniería y actividades relacionadas	300,000.00
1524811100	31111M420030200	P0006	Control Catastral			152	1	Corriente	1130	Sueldos base al personal permanente	715,248.00
1524811100	31111M420030200	P0006	Control Catastral			152	1	Corriente	1321	Prima vacacional	15,520.00
1524811100	31111M420030200	P0006	Control Catastral			152	1	Corriente	1323	Gratificación de fin de año	129,342.00
1524811100	31111M420030200	P0006	Control Catastral			152	1	Corriente	1593	Despensa	216,000.00
										040100 CONTRALORÍA MUNICIPAL	2,194,097.00
1524811100	31111M420040100	O0002	Control Interno Municipal			134	1	Corriente	1130	Sueldos base al personal permanente	1,538,736.00
1524811100	31111M420040100	O0002	Control Interno Municipal			134	1	Corriente	1321	Prima vacacional	31,646.00

1524811100	31111M420040100	O0002	Control Interno Municipal			134	1 Corriente	1323	Gratificación de fin de año	263,715.00
1524811100	31111M420040100	O0002	Control Interno Municipal			134	1 Corriente	1593	Despensa	360,000.00
									050100 OBRA PUBLICA	10,491,866.00
1524811100	31111M420050100	K0002		Gasto Operativo	221	1 Corriente	1130	Sueldos base al personal permanente		4,256,532.00
1524811100	31111M420050100	K0002		Gasto Operativo	221	1 Corriente	1321	Prima vacacional		87,148.00
1524811100	31111M420050100	K0002		Gasto Operativo	221	1 Corriente	1323	Gratificación de fin de año		726,186.00
1524811100	31111M420050100	K0002		Gasto Operativo	221	1 Corriente	1593	Despensa		972,000.00
1524811100	31111M420050100	K0003		Estudios y Proyectos de Obra	221	1 Corriente	3320	Servicios de diseño, arquitectura, ingeniería y actividades relacionadas		2,000,000.00
1524811100	31111M420050100	K0167		Mantenimiento de Edificios	221	1 Corriente	1220	Sueldos base al personal eventual		120,000.00
1524811100	31111M420050100	K0167		Mantenimiento de Edificios	221	1 Corriente	2410	Productos minerales no metálicos		20,000.00
1524811100	31111M420050100	K0167		Mantenimiento de Edificios	221	1 Corriente	2420	Cemento y productos de concreto		50,000.00
1524811100	31111M420050100	K0167		Mantenimiento de Edificios	221	1 Corriente	2430	Cal, yeso y productos de yeso		10,000.00
1524811100	31111M420050100	K0167		Mantenimiento de Edificios	221	1 Corriente	2460	Material eléctrico y electrónico		15,000.00
1524811100	31111M420050100	K0167		Mantenimiento de Edificios	221	1 Corriente	2470	Artículos metálicos para la construcción		50,000.00
1524811100	31111M420050100	K0167		Mantenimiento de Edificios	221	1 Corriente	2490	Otros materiales y artículos de construcción y reparación		20,000.00
1524811100	31111M420050100	K0167		Mantenimiento de Edificios	221	1 Corriente	2560	Fibras sintéticas, hules, plásticos y derivados		15,000.00
1524811100	31111M420050100	K0169		Mantenimiento de Pozos	221	1 Corriente	2590	Otros productos químicos		50,000.00
1524811100	31111M420050100	K0169		Mantenimiento de Pozos	221	1 Corriente	3350	Servicios de investigación científica y desarrollo		100,000.00
1524811100	31111M420050100	K0171		Bacheo Rutinario	221	1 Corriente	1220	Sueldos base al personal eventual		500,000.00
1524811100	31111M420050100	K0171		Bacheo Rutinario	221	1 Corriente	2410	Productos minerales no metálicos		400,000.00
1524811100	31111M420050100	K0171		Bacheo Rutinario	221	1 Corriente	2420	Cemento y productos de concreto		15,000.00
1524811100	31111M420050100	K0171		Bacheo Rutinario	221	1 Corriente	2490	Otros materiales y artículos de construcción y reparación		10,000.00
1524811100	31111M420050100	K0171		Bacheo Rutinario	221	1 Corriente	2560	Fibras sintéticas, hules, plásticos y derivados		10,000.00
1524811100	31111M420050100	K0171		Bacheo Rutinario	221	1 Corriente	2610	Combustibles, lubricantes y aditivos		30,000.00
1524811100	31111M420050100	K0171		Bacheo Rutinario	221	1 Corriente	2720	Prendas de seguridad y protección personal		15,000.00
1524811100	31111M420050100	K0171		Bacheo Rutinario	221	1 Corriente	2910	Herramientas menores		20,000.00
1524811100	31111M420050100	K0197		Bacheo Contratado	221	2 Gasto de Capital	6140	División de terrenos y construcción de obras de urbanización		1,000,000.00

								060100 SERVICIOS MUNICIPALES	1,485,430.00
1524811100	31111M420060100	E0001	Gestión y Control de Servicios Públicos		226	1 Corriente	1130	Sueltos base al personal permanente	1,052,160.00
1524811100	31111M420060100	E0001	Gestión y Control de Servicios Públicos		226	1 Corriente	1321	Prima vacacional	21,137.00
1524811100	31111M420060100	E0001	Gestión y Control de Servicios Públicos		226	1 Corriente	1323	Gratificación de fin de año	176,133.00
1524811100	31111M420060100	E0001	Gestión y Control de Servicios Públicos		226	1 Corriente	1593	Despensa	216,000.00
								060200 ALUMBRADO PÚBLICO	1,953,246.00
1524811100	31111M420060200	E000201	Iluminación Municipal	Mantenimiento de Alumbrado Público	224	1 Corriente	1130	Sueltos base al personal permanente	1,186,308.00
1524811100	31111M420060200	E000201	Iluminación Municipal	Mantenimiento de Alumbrado Público	224	1 Corriente	1321	Prima vacacional	28,172.00
1524811100	31111M420060200	E000201	Iluminación Municipal	Mantenimiento de Alumbrado Público	224	1 Corriente	1323	Gratificación de fin de año	234,766.00
1524811100	31111M420060200	E000201	Iluminación Municipal	Mantenimiento de Alumbrado Público	224	1 Corriente	1593	Despensa	504,000.00
								060300 LIMPIA	9,833,664.00
1524811100	31111M420060300	E0003	Recolección, Reducción y Disposición Final de Residuos		211	1 Corriente	1130	Sueltos base al personal permanente	5,298,252.00
1524811100	31111M420060300	E0003	Recolección, Reducción y Disposición Final de Residuos		211	1 Corriente	1321	Prima vacacional	137,521.00
1524811100	31111M420060300	E0003	Recolección, Reducción y Disposición Final de Residuos		211	1 Corriente	1323	Gratificación de fin de año	1,145,891.00
1524811100	31111M420060300	E0003	Recolección, Reducción y Disposición Final de Residuos		211	1 Corriente	1593	Despensa	2,952,000.00
1524811100	31111M420060300	E0003	Recolección, Reducción y Disposición Final de Residuos		211	1 Corriente	3260	Arrendamiento de maquinaria, otros equipos y herramientas	300,000.00
								060400 PARQUES Y JARDINES	4,416,325.00
1524811100	31111M420060400	E0004	Cuidado de Áreas Verdes y Recreativas		226	1 Corriente	3590	Servicios de jardinería y fumigación	100,000.00
1524811100	31111M420060400	E0004	Cuidado de Áreas Verdes y Recreativas		226	1 Corriente	1130	Sueltos base al personal permanente	2,367,264.00
1524811100	31111M420060400	E0004	Cuidado de Áreas Verdes y Recreativas		226	1 Corriente	1321	Prima vacacional	62,262.00

1524811100	31111M420060400	E0004	Cuidado de Áreas Verdes y Recreativas			226	1 Corriente	1323	Gratificación de fin de año	518,799.00
1524811100	31111M420060400	E0004	Cuidado de Áreas Verdes y Recreativas			226	1 Corriente	1593	Despensa	1,368,000.00
									060500 RASTRO	3,910,869.00
1524811100	31111M420060500	E0005	Inocuidad de Carne			226	1 Corriente	1130	Sueldos base al personal permanente	2,448,408.00
1524811100	31111M420060500	E0005	Inocuidad de Carne			226	1 Corriente	1321	Prima vacacional	56,404.00
1524811100	31111M420060500	E0005	Inocuidad de Carne			226	1 Corriente	1323	Gratificación de fin de año	470,057.00
1524811100	31111M420060500	E0005	Inocuidad de Carne			226	1 Corriente	1593	Despensa	936,000.00
									060600 MERCADO	2,894,176.00
1524811100	31111M420060600	E0006	Abasto de Productos Básicos			226	1 Corriente	1130	Sueldos base al personal permanente	1,712,568.00
1524811100	31111M420060600	E0006	Abasto de Productos Básicos			226	1 Corriente	1321	Prima vacacional	41,748.00
1524811100	31111M420060600	E0006	Abasto de Productos Básicos			226	1 Corriente	1323	Gratificación de fin de año	347,862.00
1524811100	31111M420060600	E0006	Abasto de Productos Básicos			226	1 Corriente	1593	Despensa	792,000.00
									060700 PANTEONES	2,565,134.00
1524811100	31111M420060700	E0007	Gestión y Control de Restos Humanos			226	1 Corriente	1130	Sueldos base al personal permanente	1,463,820.00
1524811100	31111M420060700	E0007	Gestión y Control de Restos Humanos			226	1 Corriente	1321	Prima vacacional	37,002.00
1524811100	31111M420060700	E0007	Gestión y Control de Restos Humanos			226	1 Corriente	1323	Gratificación de fin de año	308,312.00
1524811100	31111M420060700	E0007	Gestión y Control de Restos Humanos			226	1 Corriente	1593	Despensa	756,000.00
									070100 DESARROLLO SOCIAL	9,375,412.00
1524811100	31111M420070100	S0001	Mejoramiento de la Calidad de Vida	Operación de Programas		225	1 Corriente	1130	Sueldos base al personal permanente	4,696,800.00
1524811100	31111M420070100	S0001	Mejoramiento de la Calidad de Vida	Operación de Programas		225	1 Corriente	1321	Prima vacacional	96,276.00
1524811100	31111M420070100	S0001	Mejoramiento de la Calidad de Vida	Operación de Programas		225	1 Corriente	1323	Gratificación de fin de año	802,336.00
1524811100	31111M420070100	S0001	Mejoramiento de la Calidad de Vida	Operación de Programas		225	1 Corriente	1593	Despensa	1,080,000.00
1524811100	31111M420070100	S0210	Mejoramiento de la Calidad de Vida	Grado de cohesión social	Mi Colonia con Color	225	2 Gasto de Capital	8510	Convenios de reasignación	500,000.00
1524811100	31111M420070100	S0274	Mejoramiento de la Calidad de Vida	Calidad y espacio de la vivienda digna y decorosa	Juntos Modernizamos	225	1 Corriente	4410	Ayudas sociales a personas	2,200,000.00
									070200 DESARROLLO AGROPECUARIO	13,204,421.00
1524811100	31111M420070200	S0002	Fomento Agroalimentario y Rural	Operación Agroalimentaria		321	1 Corriente	1130	Sueldos base al personal permanente	817,632.00

1524811100	31111M420070200	S0002	Fomento Agroalimentario y Rural	Operación Agroalimentaria		321	1 Corriente	1321	Prima vacacional	17,228.00
1524811100	31111M420070200	S0002	Fomento Agroalimentario y Rural	Operación Agroalimentaria		321	1 Corriente	1323	Gratificación de fin de año	143,561.00
1524811100	31111M420070200	S0002	Fomento Agroalimentario y Rural	Operación Agroalimentaria		321	1 Corriente	1593	Despensa	216,000.00
1524811100	31111M420070200	S0220	Fomento Agroalimentario y Rural	Capitalización Agroalimentaria	Mi Ganado Productivo	321	1 Corriente	4310	Subsidios a la producción	900,000.00
1524811100	31111M420070200	S0268	Fomento Agroalimentario y Rural	Capitalización Agroalimentaria	Programa Reconversión Sustentable de la Agricultura	321	1 Corriente	4310	Subsidios a la producción	400,000.00
1524811100	31111M420070200	S0269	Fomento Agroalimentario y Rural	Capitalización Agroalimentaria	Mi Ganado Productivo "Agente de Cambio"	321	1 Corriente	3330	Servicios de consultoría administrativa, procesos, técnica y en tecnologías de la información	160,000.00
1524811100	31111M420070200	S0270	Fomento Agroalimentario y Rural	Capitalización Agroalimentaria	Mi Familia Productiva y Sustentable	321	1 Corriente	4310	Subsidios a la producción	3,500,000.00
1524811100	31111M420070200	S0271	Fomento Agroalimentario y Rural	Capitalización Agroalimentaria	Mi Familia Productiva y Sustentable "Agente de Cambio"	321	1 Corriente	3330	Servicios de consultoría administrativa, procesos, técnica y en tecnologías de la información	150,000.00
1524811100	31111M420070200	S0272	Fomento Agroalimentario y Rural	Capitalización Agroalimentaria	Programa de Apoyo para el Fortalecimiento de un Paquete Tecnológico	321	1 Corriente	4310	Subsidios a la producción	4,500,000.00
1524811100	31111M420070200	S0275	Fomento Agroalimentario y Rural	Capitalización Agroalimentaria	Tecnocampo Estatal	321	1 Corriente	4310	Subsidios a la producción	1,400,000.00
1524811100	31111M420070200	S0283	Fomento Agroalimentario y Rural	Capitalización Agroalimentaria	Creo en el Campo	321	1 Corriente	4310	Subsidios a la producción	1,000,000.00
									070300 SALUD	719,861.00
1524811100	31111M420070300	S0003	Acceso a los Servicios de Salud			231	1 Corriente	1130	Sueldos base al personal permanente	478,956.00
1524811100	31111M420070300	S0003	Acceso a los Servicios de Salud			231	1 Corriente	1321	Prima vacacional	10,383.00
1524811100	31111M420070300	S0003	Acceso a los Servicios de Salud			231	1 Corriente	1323	Gratificación de fin de año	86,522.00
1524811100	31111M420070300	S0003	Acceso a los Servicios de Salud			231	1 Corriente	1593	Despensa	144,000.00
									070400 GESTIÓN EDUCATIVA	1,047,711.00
1524811100	31111M420070400	S0004	Rezago Educativo Promedio en el Hogar			256	1 Corriente	1130	Sueldos base al personal permanente	726,672.00
1524811100	31111M420070400	S0004	Rezago Educativo Promedio en el Hogar			256	1 Corriente	1321	Prima vacacional	15,112.00
1524811100	31111M420070400	S0004	Rezago Educativo Promedio en el Hogar			256	1 Corriente	1323	Gratificación de fin de año	125,927.00

1524811100	31111M420070400	S0004	Rezago Educativo Promedio en el Hogar			256	1 Corriente	1593	Despensa	180,000.00
									090100 MEDIO AMBIENTE	2,342,471.00
1524811100	31111M420090100	E0012	Protección del Ambiente, Diversidad Biológica y del Paisaje	Gestión Ambiental		215	1 Corriente	1130	Sueldos base al personal permanente	1,451,136.00
1524811100	31111M420090100	E0012	Protección del Ambiente, Diversidad Biológica y del Paisaje	Gestión Ambiental		215	1 Corriente	1321	Prima vacacional	33,785.00
1524811100	31111M420090100	E0012	Protección del Ambiente, Diversidad Biológica y del Paisaje	Gestión Ambiental		215	1 Corriente	1323	Gratificación de fin de año	281,550.00
1524811100	31111M420090100	E0012	Protección del Ambiente, Diversidad Biológica y del Paisaje	Gestión Ambiental		215	1 Corriente	1593	Despensa	576,000.00
									100100 DERECHOS HUMANOS	207,557.00
1524811100	31111M420100100	O0003	Promoción, Respeto, Protección y Garantía de los Derechos Humanos			124	1 Corriente	1130	Sueldos base al personal permanente	143,616.00
1524811100	31111M420100100	O0003	Promoción, Respeto, Protección y Garantía de los Derechos Humanos			124	1 Corriente	1321	Prima vacacional	2,994.00
1524811100	31111M420100100	O0003	Promoción, Respeto, Protección y Garantía de los Derechos Humanos			124	1 Corriente	1323	Gratificación de fin de año	24,947.00
1524811100	31111M420100100	O0003	Promoción, Respeto, Protección y Garantía de los Derechos Humanos			124	1 Corriente	1593	Despensa	36,000.00
									110100 OFICIAL MAYOR	12,050,920.00
1524811100	31111M420110100	M0001	Administración de Recursos Materiales			139	1 Corriente	1130	Sueldos base al personal permanente	2,555,064.00
1524811100	31111M420110100	M0001	Administración de Recursos Materiales			139	1 Corriente	1321	Prima vacacional	56,981.00
1524811100	31111M420110100	M0001	Administración de Recursos Materiales			139	1 Corriente	1323	Gratificación de fin de año	474,875.00
1524811100	31111M420110100	M0001	Administración de Recursos Materiales			139	1 Corriente	1593	Despensa	864,000.00
1524811100	31111M420110100	M0001	Administración de Recursos Materiales			139	1 Corriente	2110	Materiales, útiles y equipos menores de oficina	1,200,000.00

1524811100	31111M420110100	M0001	Administración de Recursos Materiales		139	1 Corriente	2140	Materiales, útiles y equipos menores de tecnologías de la información y comunicaciones	1,000,000.00
1524811100	31111M420110100	M0001	Administración de Recursos Materiales		139	1 Corriente	2160	Material de limpieza	1,000,000.00
1524811100	31111M420110100	M0001	Administración de Recursos Materiales		139	1 Corriente	2530	Medicinas y productos farmacéuticos	200,000.00
1524811100	31111M420110100	M0001	Administración de Recursos Materiales		139	1 Corriente	2610	Combustibles, lubricantes y aditivos	2,500,000.00
1524811100	31111M420110100	M0001	Administración de Recursos Materiales		139	1 Corriente	2960	Refacciones y accesorios menores de equipo de transporte	650,000.00
1524811100	31111M420110100	M0001	Administración de Recursos Materiales		139	1 Corriente	3220	Arrendamiento de edificios	700,000.00
1524811100	31111M420110100	M0001	Administración de Recursos Materiales		139	1 Corriente	3390	Servicios profesionales, científicos y técnicos integrales	200,000.00
1524811100	31111M420110100	M0001	Administración de Recursos Materiales		139	1 Corriente	3550	Reparación y mantenimiento de equipo de transporte	250,000.00
1524811100	31111M420110100	M0001	Administración de Recursos Materiales		139	2 Gasto de Capital	5110	Muebles de oficina y estantería	100,000.00
1524811100	31111M420110100	M0001	Administración de Recursos Materiales		139	2 Gasto de Capital	5120	Muebles, excepto de oficina y estantería	30,000.00
1524811100	31111M420110100	M0001	Administración de Recursos Materiales		139	2 Gasto de Capital	5150	Equipo de cómputo y de tecnologías de la información	100,000.00
1524811100	31111M420110100	M0001	Administración de Recursos Materiales		139	2 Gasto de Capital	5190	Otros mobiliarios y equipos de administración	30,000.00
1524811100	31111M420110100	M0001	Administración de Recursos Materiales		139	2 Gasto de Capital	5210	Equipos y aparatos audiovisuales	30,000.00
1524811100	31111M420110100	M0001	Administración de Recursos Materiales		139	2 Gasto de Capital	5230	Cámaras fotográficas y de vídeo	30,000.00
1524811100	31111M420110100	M0001	Administración de Recursos Materiales		139	2 Gasto de Capital	5640	Sistemas de aire acondicionado, calefacción y de refrigeración industrial y comercial	30,000.00
1524811100	31111M420110100	M0001	Administración de Recursos Materiales		139	2 Gasto de Capital	5670	Herramientas y máquinas-herramienta	50,000.00
								110200 RECURSOS HUMANOS	37,680,579.00
1524811100	31111M420110200	J0001	Pensiones y Jubilaciones		139	4 Pensiones y Jubilaciones	4510	Pensiones	468,206.00

1524811100	31111M420110200	J0001	Pensiones y Jubilaciones			139	4 Pensiones y Jubilaciones	4520	Jubilaciones	8,633,380.00
1524811100	31111M420110200	L0001	Liquidaciones, Sentencias y Resoluciones	General		139	1 Corriente	1130	Sueldos base al personal permanente	950,000.00
1524811100	31111M420110200	L0001	Liquidaciones, Sentencias y Resoluciones	General		139	1 Corriente	1310	Primas por años de servicios efectivos prestados	4,000,000.00
1524811100	31111M420110200	L0001	Liquidaciones, Sentencias y Resoluciones	General		139	1 Corriente	1321	Prima vacacional	150,000.00
1524811100	31111M420110200	L0001	Liquidaciones, Sentencias y Resoluciones	General		139	1 Corriente	1323	Gratificación de fin de año	2,500,000.00
1524811100	31111M420110200	L0001	Liquidaciones, Sentencias y Resoluciones	General		139	1 Corriente	1520	Indemnizaciones	5,500,000.00
1524811100	31111M420110200	M0002	Administración de Recursos Humanos			139	1 Corriente	1130	Sueldos base al personal permanente	890,820.00
1524811100	31111M420110200	M0002	Administración de Recursos Humanos			139	1 Corriente	1220	Sueldos base al personal eventual	1,500,000.00
1524811100	31111M420110200	M0002	Administración de Recursos Humanos			139	1 Corriente	1321	Prima vacacional	18,446.00
1524811100	31111M420110200	M0002	Administración de Recursos Humanos			139	1 Corriente	1323	Gratificación de fin de año	153,727.00
1524811100	31111M420110200	M0002	Administración de Recursos Humanos			139	1 Corriente	1330	Horas extraordinarias	1,000,000.00
1524811100	31111M420110200	M0002	Administración de Recursos Humanos			139	1 Corriente	1540	Prestaciones contractuales	2,000,000.00
1524811100	31111M420110200	M0002	Administración de Recursos Humanos			139	1 Corriente	1593	Dispensa	216,000.00
1524811100	31111M420110200	M0002	Administración de Recursos Humanos			139	1 Corriente	2710	Vestuario y uniformes	2,000,000.00
1524811100	31111M420110200	M0002	Administración de Recursos Humanos			139	1 Corriente	2720	Prendas de seguridad y protección personal	100,000.00
1524811100	31111M420110200	M0002	Administración de Recursos Humanos			139	1 Corriente	3340	Servicios de capacitación	100,000.00
1524811100	31111M420110200	M0002	Administración de Recursos Humanos			139	1 Corriente	3980	Impuesto sobre nóminas y otros que se deriven de una relación laboral	1,000,000.00
1524811100	31111M420110200	T0001	Seguridad Social			139	1 Corriente	1410	Aportaciones de seguridad social	6,000,000.00
1524811100	31111M420110200	T0001	Seguridad Social	Administrativos		139	1 Corriente	1440	Aportaciones para seguros	500,000.00
									110300 ADQUISICIONES	1,538,299.00
1524811100	31111M420110300	M0003	Provisión de Recursos Materiales y Servicios			139	1 Corriente	1130	Sueldos base al personal permanente	1,043,220.00
1524811100	31111M420110300	M0003	Provisión de Recursos Materiales y Servicios			139	1 Corriente	1321	Prima vacacional	22,186.00

1524811100	31111M420110300	M0003	Provisión de Recursos Materiales y Servicios			139	1 Corriente	1323	Gratificación de fin de año	184,893.00
1524811100	31111M420110300	M0003	Provisión de Recursos Materiales y Servicios			139	1 Corriente	1593	Despensa	288,000.00
									110400 INFORMATICA	3,372,221.00
1524811100	31111M420110400	M0004	Tecnologías de la Información y Comunicación			139	1 Corriente	1130	Sueldos base al personal permanente	625,344.00
1524811100	31111M420110400	M0004	Tecnologías de la Información y Comunicación			139	1 Corriente	1321	Prima vacacional	14,024.00
1524811100	31111M420110400	M0004	Tecnologías de la Información y Comunicación			139	1 Corriente	1323	Gratificación de fin de año	116,853.00
1524811100	31111M420110400	M0004	Tecnologías de la Información y Comunicación			139	1 Corriente	1593	Despensa	216,000.00
1524811100	31111M420110400	M0004	Tecnologías de la Información y Comunicación			139	1 Corriente	3110	Energía eléctrica	1,300,000.00
1524811100	31111M420110400	M0004	Tecnologías de la Información y Comunicación			139	1 Corriente	3140	Telefonía tradicional	400,000.00
1524811100	31111M420110400	M0004	Tecnologías de la Información y Comunicación			139	1 Corriente	3230	Arrendamiento de mobiliario y equipo de administración, educacional y recreativo	700,000.00
									120100 UNIDAD DE TRANSPARENCIA	515,425.00
1524811100	31111M420120100	F0001	Acceso a la Información Pública			184	1 Corriente	1130	Sueldos base al personal permanente	338,040.00
1524811100	31111M420120100	F0001	Acceso a la Información Pública			184	1 Corriente	1321	Prima vacacional	7,434.00
1524811100	31111M420120100	F0001	Acceso a la Información Pública			184	1 Corriente	1323	Gratificación de fin de año	61,951.00
1524811100	31111M420120100	F0001	Acceso a la Información Pública			184	1 Corriente	1593	Despensa	108,000.00
									130100 SECRETARÍA PARTICULAR	2,184,971.00
1524811100	31111M420130100	S0005	Gestión y Atención Ciudadana			268	1 Corriente	1130	Sueldos base al personal permanente	1,494,840.00
1524811100	31111M420130100	S0005	Gestión y Atención Ciudadana			268	1 Corriente	1321	Prima vacacional	31,512.00
1524811100	31111M420130100	S0005	Gestión y Atención Ciudadana			268	1 Corriente	1323	Gratificación de fin de año	262,619.00
1524811100	31111M420130100	S0005	Gestión y Atención Ciudadana			268	1 Corriente	1593	Despensa	396,000.00
									130200 COMUNICACIÓN SOCIAL	903,274.00
1524811100	31111M420130200	F0003	Difusión Gubernamental			183	1 Corriente	1130	Sueldos base al personal permanente	601,680.00

1524811100	31111M420130200	F0003	Difusión Gubernamental			183	1 Corriente	1321	Prima vacacional	13,029.00
1524811100	31111M420130200	F0003	Difusión Gubernamental			183	1 Corriente	1323	Gratificación de fin de año	108,565.00
1524811100	31111M420130200	F0003	Difusión Gubernamental			183	1 Corriente	1593	Despensa	180,000.00
									140100 DESARROLLO URBANO	2,858,875.00
1524811100	31111M420140100	G0003	Desarrollo y Ordenamiento Territorial			138	1 Corriente	1130	Sueldos base al personal permanente	1,890,756.00
1524811100	31111M420140100	G0003	Desarrollo y Ordenamiento Territorial			138	1 Corriente	1321	Prima vacacional	40,515.00
1524811100	31111M420140100	G0003	Desarrollo y Ordenamiento Territorial			138	1 Corriente	1323	Gratificación de fin de año	337,604.00
1524811100	31111M420140100	G0003	Desarrollo y Ordenamiento Territorial			138	1 Corriente	1593	Despensa	540,000.00
1524811100	31111M420140100	G0003	Desarrollo y Ordenamiento Territorial			138	1 Corriente	3330	Servicios de consultoría administrativa, procesos, técnica y en tecnologías de la información	50,000.00
									150100 DESARROLLO ECONOMICO	4,423,266.00
1524811100	31111M420150100	E0013	Fomento Económico de MIPYMES	Gestión económica		311	1 Corriente	1130	Sueldos base al personal permanente	1,148,592.00
1524811100	31111M420150100	E0013	Fomento Económico de MIPYMES	Gestión económica		311	1 Corriente	1321	Prima vacacional	25,144.00
1524811100	31111M420150100	E0013	Fomento Económico de MIPYMES	Gestión económica		311	1 Corriente	1323	Gratificación de fin de año	209,530.00
1524811100	31111M420150100	E0013	Fomento Económico de MIPYMES	Gestión económica		311	1 Corriente	1593	Despensa	360,000.00
1524811100	31111M420150100	E0013	Fomento Económico de MIPYMES	Gestión económica		311	1 Corriente	3340	Servicios de capacitación	300,000.00
1524811100	31111M420150100	E0265	Fomento Económico de MIPYMES	Fomento al Empleo	Programa En Marcha	311	2 Gasto de Capital	8510	Convenios de reasignación	150,000.00
1524811100	31111M420150100	E0266	Fomento Económico de MIPYMES	Fomento al Empleo	Programa Becat	311	1 Corriente	4410	Ayudas sociales a personas	230,000.00
1524811100	31111M420150100	E0276	Fomento Económico de MIPYMES	Fomento al Empleo	Programa Mano Solidaria	311	1 Corriente	4410	Ayudas sociales a personas	2,000,000.00
									160100 TURISMO	10,420,568.00
1524811100	31111M420160100	E0014	Desarrollo Turístico	Gestión Turística		371	1 Corriente	1130	Sueldos base al personal permanente	592,068.00
1524811100	31111M420160100	E0014	Desarrollo Turístico	Gestión Turística		371	1 Corriente	1321	Prima vacacional	12,269.00
1524811100	31111M420160100	E0014	Desarrollo Turístico	Gestión Turística		371	1 Corriente	1323	Gratificación de fin de año	102,231.00

1524811100	31111M420160100	E0014	Desarrollo Turístico	Gestión Turística		371	1 Corriente	1593	Despensa	144,000.00
1524811100	31111M420160100	E0092	Desarrollo Turístico	Fomento Turístico	Feria Municipal	371	1 Corriente	3990	Otros servicios generales	9,000,000.00
1524811100	31111M420160100	E0112	Desarrollo Turístico	Fomento Turístico	Diseño de Marca Ciudad	371	1 Corriente	3320	Servicios de diseño, arquitectura, ingeniería y actividades relacionadas	50,000.00
1524811100	31111M420160100	E0171	Desarrollo Turístico	Fomento Turístico	Festival de la Gordita	371	1 Corriente	3840	Exposiciones	250,000.00
1524811100	31111M420160100	E0232	Desarrollo Turístico	Fomento Turístico	Festival de la Cerveza	371	1 Corriente	3840	Exposiciones	120,000.00
1524811100	31111M420160100	E0233	Desarrollo Turístico	Fomento Turístico	Festival Camémbaro	371	1 Corriente	3840	Exposiciones	50,000.00
1524811100	31111M420160100	E0234	Desarrollo Turístico	Fomento Turístico	Festival del Pan de Muerto	371	1 Corriente	3840	Exposiciones	50,000.00
1524811100	31111M420160100	E0259	Desarrollo Turístico	Fomento Turístico	Iron Volcan Bike	371	1 Corriente	3840	Exposiciones	25,000.00
1524811100	31111M420160100	E0260	Desarrollo Turístico	Fomento Turístico	Ruta Volcánica	371	1 Corriente	3840	Exposiciones	25,000.00
									170100 EDUCACIÓN	10,118,641.00
1524811100	31111M420170100	S0006	Educación para Todos	Gestión Educativa		256	1 Corriente	1130	Sueldos base al personal permanente	2,187,900.00
1524811100	31111M420170100	S0006	Educación para Todos	Gestión Educativa		256	1 Corriente	1321	Prima vacacional	47,863.00
1524811100	31111M420170100	S0006	Educación para Todos	Gestión Educativa		256	1 Corriente	1323	Gratificación de fin de año	398,878.00
1524811100	31111M420170100	S0006	Educación para Todos	Gestión Educativa		256	1 Corriente	1593	Despensa	684,000.00
1524811100	31111M420170100	S0240	Educación para Todos	Apoyo a la Educación	Modernicemos tu Escuela (Juntos por tu Escuela)	256	1 Corriente	4410	Ayudas sociales a personas	2,000,000.00
1524811100	31111M420170100	S0279	Educación para Todos	Apoyo a la Educación	Becas (Vamos a la Escuela)	256	1 Corriente	4420	Becas y otras ayudas para programas de capacitación	4,800,000.00
									180100 COMISIÓN MUNICIPAL DEL DEPORTE	1,861,752.00
1524811100	31111M420180100	F0004	Promoción de la Cultura Física			241	1 Corriente	1130	Sueldos base al personal permanente	1,179,132.00
1524811100	31111M420180100	F0004	Promoción de la Cultura Física			241	1 Corriente	1321	Prima vacacional	26,851.00
1524811100	31111M420180100	F0004	Promoción de la Cultura Física			241	1 Corriente	1323	Gratificación de fin de año	223,769.00
1524811100	31111M420180100	F0004	Promoción de la Cultura Física			241	1 Corriente	1593	Despensa	432,000.00
									180200 UNIDAD DEPORTIVA	3,360,492.00
1524811100	31111M420180200	F0005	Espacio de Activación Física			241	1 Corriente	1130	Sueldos base al personal permanente	1,864,104.00
1524811100	31111M420180200	F0005	Espacio de Activación Física			241	1 Corriente	1321	Prima vacacional	48,477.00
1524811100	31111M420180200	F0005	Espacio de Activación Física			241	1 Corriente	1323	Gratificación de fin de año	403,911.00
1524811100	31111M420180200	F0005	Espacio de Activación Física			241	1 Corriente	1593	Despensa	1,044,000.00
									180300 GIMNASIO	1,608,662.00
1524811100	31111M420180300	F0006	Espacio de Educación Física			241	1 Corriente	1130	Sueldos base al personal permanente	779,760.00
1524811100	31111M420180300	F0006	Espacio de Educación Física			241	1 Corriente	1321	Prima vacacional	19,599.00
1524811100	31111M420180300	F0006	Espacio de Educación Física			241	1 Corriente	1323	Gratificación de fin de año	163,303.00

1524811100	31111M420180300	F0006	Espacio de Educación Física			241	1 Corriente	1593	Despensa	396,000.00
1524811100	31111M420180300	F0006	Espacio de Educación Física			241	1 Corriente	2730	Artículos deportivos	50,000.00
1524811100	31111M420180300	F0006	Espacio de Educación Física			241	2 Gasto de Capital	5220	Aparatos deportivos	200,000.00
									190100 DESARROLLO INTEGRAL DE LA MUJER	2,624,712.00
1524811100	31111M420190100	S0007	Empodérate Mujer	Mujeres en Acción		268	1 Corriente	1130	Sueldos base al personal permanente	757,308.00
1524811100	31111M420190100	S0007	Empodérate Mujer	Mujeres en Acción		268	1 Corriente	1321	Prima vacacional	16,222.00
1524811100	31111M420190100	S0007	Empodérate Mujer	Mujeres en Acción		268	1 Corriente	1323	Gratificación de fin de año	135,182.00
1524811100	31111M420190100	S0007	Empodérate Mujer	Mujeres en Acción		268	1 Corriente	1593	Despensa	216,000.00
1524811100	31111M420190100	S0264	Empodérate Mujer	Apoyo a Mujeres	Juntas de la Mano	268	1 Corriente	4410	Ayudas sociales a personas	1,500,000.00
									200100 INSTITUTO MUNICIPAL DE LA JUVENTUD	1,151,593.00
1524811100	31111M420200100	U0002	Atención a la Juventud			241	1 Corriente	1130	Sueldos base al personal permanente	556,956.00
1524811100	31111M420200100	U0002	Atención a la Juventud			241	1 Corriente	1321	Prima vacacional	12,283.00
1524811100	31111M420200100	U0002	Atención a la Juventud			241	1 Corriente	1323	Gratificación de fin de año	102,354.00
1524811100	31111M420200100	U0002	Atención a la Juventud			241	1 Corriente	1593	Despensa	180,000.00
1524811100	31111M420200100	S0277			Programa Becas con Grandeza	241	2 Gasto de Capital	6510	Convenios de reasignación	300,000.00
									210100 INSTITUTO DE PLANEACIÓN	955,414.00
1524811100	31111M420210100	P0007	Planeación del Desarrollo Integral del Municipio			139	1 Corriente	1130	Sueldos base al personal permanente	718,800.00
1524811100	31111M420210100	P0007	Planeación del Desarrollo Integral del Municipio			139	1 Corriente	1321	Prima vacacional	13,780.00
1524811100	31111M420210100	P0007	Planeación del Desarrollo Integral del Municipio			139	1 Corriente	1323	Gratificación de fin de año	114,834.00
1524811100	31111M420210100	P0007	Planeación del Desarrollo Integral del Municipio			139	1 Corriente	1593	Despensa	108,000.00
									220100 MATERIALES Y EQUIPO PESADO	5,456,178.00
1524811100	31111M420220100	U0003	Apoyo en Materiales Petreos			268	1 Corriente	1130	Sueldos base al personal permanente	3,605,688.00
1524811100	31111M420220100	U0003	Apoyo en Materiales Petreos			268	1 Corriente	1321	Prima vacacional	78,695.00
1524811100	31111M420220100	U0003	Apoyo en Materiales Petreos			268	1 Corriente	1323	Gratificación de fin de año	655,795.00
1524811100	31111M420220100	U0003	Apoyo en Materiales Petreos			268	1 Corriente	1593	Despensa	1,116,000.00
									900000 ORGANISMOS PARAMUNICIPALES	45,103.77

1524811100	31111M420900300	U0001	Transferencias a Entidades Paramunicipales			421	1 Corriente	4150	Transferencias internas otorgadas a entidades paraestatales no empresariales y no financieras	45,103.77
TOTAL PRESUPUESTO DE EGRESOS										208,500,000.00

Fuente de Financiamiento	Clasificación Administrativa	Clasificación Programática	Programa Presupuestario	Componente	Obra / Proyecto / Acción específico	Clasificación Funcional del Gasto	Tipo de Gasto	Clasificador por Objeto del Gasto	Partida Genérica	2024
TOTAL PRESUPUESTO DE EGRESOS										4,000,000.00
									030100 TESORERÍA MUNICIPAL	4,000,000.00
1524840100	31111M420030100	P0005	Hacienda Pública Municipal			152	2 Gasto de Capital	6140	División de terrenos y construcción de obras de urbanización	4,000,000.00
TOTAL PRESUPUESTO DE EGRESOS										4,000,000.00

Fuente de Financiamiento	Clasificación Administrativa	Clasificación Programática	Programa Presupuestario	Componente	Obra / Proyecto / Acción específico	Clasificación Funcional del Gasto	Tipo de Gasto	Clasificador por Objeto del Gasto	Partida Genérica	2024
TOTAL PRESUPUESTO DE EGRESOS										39,500,000.00
									030100 TESORERÍA MUNICIPAL	39,500,000.00
1624910100	31111M420030100	P0005	Hacienda Pública Municipal			152	2 Gasto de Capital	6140	División de terrenos y construcción de obras de urbanización	39,500,000.00
TOTAL PRESUPUESTO DE EGRESOS										39,500,000.00

Fuente de Financiamiento	Clasificación Administrativa	Clasificación Programática	Programa Presupuestario	Componente	Obra / Proyecto / Acción específico	Clasificación Funcional del Gasto	Tipo de Gasto	Clasificador por Objeto del Gasto	Partida Genérica	2024
TOTAL PRESUPUESTO DE EGRESOS										1,000,000.00
									150100 DESARROLLO ECONÓMICO	1,000,000.00
1724913100	31111M420150100	E0276	Fomento Económico de MIPYMES	Fomento al Empleo	Programa Mano Solidaria	311	1 Corriente	4410	Ayudas sociales a personas	1,000,000.00
TOTAL PRESUPUESTO DE EGRESOS										1,000,000.00

Fuente de Financiamiento	Clasificación Administrativa	Clasificación Programática	Programa Presupuestario	Componente	Obra / Proyecto / Acción específico	Clasificación Funcional del Gasto	Tipo de Gasto	Clasificador por Objeto del Gasto	Partida Genérica	2024
TOTAL PRESUPUESTO DE EGRESOS										88,500,000.00

								050100 OBRA PÚBLICA	79,800,000.00
2524821100	31111M42005 0100	K0001		Inversión Pública en Infraestructura	221	2 Gasto de Capital	6140	División de terrenos y construcción de obras de urbanización	53,745,000.00
2524821100	31111M42005 0100	K0003		Estudios y Proyectos de Obra	221	1 Corriente	3320	Servicios de diseño, arquitectura, ingeniería y actividades relacionadas	2,655,000.00
2524821100	31111M42005 0100	K0543		Construcción de calle con concreto en el municipio de Valle de Santiago, Gto., en la localidad Pozo de Aróstegui , en la calle 20 de Noviembre	221	2 Gasto de Capital	6140	División de terrenos y construcción de obras de urbanización	6,000,000.00
2524821100	31111M42005 0100	K0544		Ampliación de drenaje sanitario, en el municipio de Valle de Santiago, Gto., en la localidad Valle de Santiago en las colinas El Chorrillo e Ignacio Ramirez , en las calles Juventino Rosas, Privada Aztecas, Privada Obregón, Vasco de Quiroga, Ave. de las Flores, Privada San Rafael y Valentin Varela	221	2 Gasto de Capital	6140	División de terrenos y construcción de obras de urbanización	4,000,000.00
2524821100	31111M42005 0100	K0545		Construcción de calle con empedrado, en el municipio de Valle de Santiago Gto., en la localidad Valle de Santiago, en la colonia La Loma , en la calle Colón	221	2 Gasto de Capital	6140	División de terrenos y construcción de obras de urbanización	3,200,000.00
2524821100	31111M42005 0100	K0546		Rehabilitación de calle con asfalto en el Municipio de Valle de Santiago, Gto. en la colonia La Loma , en la calle Agustín Melgar	221	2 Gasto de Capital	6140	División de terrenos y construcción de obras de urbanización	2,000,000.00
2524821100	31111M42005 0100	K0547		Equipamiento de pozo en el municipio de Valle de Santiago, Gto., en la localidad Loma Tendida	223	2 Gasto de Capital	6130	Construcción de obras para el abastecimiento de agua, petróleo, gas, electricidad y telecomunicaciones	1,500,000.00
2524821100	31111M42005 0100	K0548		Construcción de calle en el municipio de Valle de Santiago, Gto., en la localidad San Isidro del Pitahayo , en la calle Libertad	221	2 Gasto de Capital	6140	División de terrenos y construcción de obras de urbanización	6,000,000.00

2524821100	31111M420050100	K0549			Ampliación de red eléctrica en el municipio de Valle de Santiago, Gto., en la localidad Sabino Copudo	221	2 Gasto de Capital	6140	División de terrenos y construcción de obras de urbanización	400,000.00
2524821100	31111M420050100	K0550			Rehabilitación de drenaje sanitario en la localidad Santa Ana, en la calle del agua	221	2 Gasto de Capital	6140	División de terrenos y construcción de obras de urbanización	300,000.00
									070100 DESARROLLO SOCIAL	8,700,000.00
2524821100	31111M420070100	S0262	Mejoramiento de la Calidad de Vida	Calidad y espacio de la vivienda digna y decorosa	Equipamiento con estufas ecológicas, en el Municipio de Valle de Santiago, Gto., en varias localidades	225	1 Corriente	4410	Ayudas sociales a personas	1,200,000.00
2524821100	31111M420070100	S0263	Mejoramiento de la Calidad de Vida	Calidad y espacio de la vivienda digna y decorosa	Equipamiento con calentadores solares, en el Municipio de Valle de Santiago, Gto., en varias localidades	225	1 Corriente	4410	Ayudas sociales a personas	6,000,000.00
2524821100	31111M420070100	S0278	Mejoramiento de la Calidad de Vida	Calidad y espacio de la vivienda digna y decorosa	Equipamiento con cisternas en el Municipio de Valle de Santiago, Gto., en diferentes localidades	225	1 Corriente	4410	Ayudas sociales a personas	1,500,000.00
									TOTAL PRESUPUESTO DE EGRESOS	88,500,000.00

Fuente de Financiamiento	Clasificación Administrativa	Clasificación Programática	Programa Presupuestario	Componente	Obra / Proyecto / Acción específico	Clasificación Funcional del Gasto	Tipo de Gasto	Clasificador por Objeto del Gasto	Partida Genérica	2024
									TOTAL PRESUPUESTO DE EGRESOS	500,000.00
									050100 OBRA PÚBLICA	500,000.00
2524821200	31111M420050100	K0001			Inversión Pública en Infraestructura	221	2 Gasto de Capital	6140	División de terrenos y construcción de obras de urbanización	500,000.00
									TOTAL PRESUPUESTO DE EGRESOS	500,000.00

Fuente de Financiamiento	Clasificación Administrativa	Clasificación Programática	Programa Presupuestario	Componente	Obra / Proyecto / Acción específico	Clasificación Funcional del Gasto	Tipo de Gasto	Clasificador por Objeto del Gasto	Partida Genérica	2024
									TOTAL PRESUPUESTO DE EGRESOS	133,500,000.00
									030100 TESORERÍA MUNICIPAL	11,381,675.40
2524822100	31111M420030100	P0005	Hacienda Pública Municipal		Seguros Vehículos Seguridad Pública	152	1 Corriente	3450	Seguro de bienes patrimoniales	1,500,000.00
2524822100	31111M420030100	P0005	Hacienda Pública Municipal			152	2 Gasto de Capital	6140	División de terrenos y construcción de obras de urbanización	7,474,532.56

2524822100	31111M420030100	D0001	Deuda Pública Interna Municipal			411	3 Amortización de la deuda y disminución de pasivos	9110	Amortización de la deuda interna con instituciones de crédito	1,607,142.84
2524822100	31111M420030100	D0001	Deuda Pública Interna Municipal			411	1 Corriente	9210	Intereses de la deuda interna con instituciones de crédito	800,000.00
									060200 ALUMBRADO PÚBLICO	26,355,872.60
2524822100	31111M420060200	E000202	Iluminación Municipal	Costo de la Energía	Contraprestación a CFE	224	1 Corriente	3410	Servicios financieros y bancarios	800,000.00
2524822100	31111M420060200	E000202	Iluminación Municipal	Costo de la Energía	Servicio de Alumbrado Público (Pago a CFE) Diferencia = (Faturación - Recaudación DAP)	224	1 Corriente	3990	Otros servicios generales	1,200,000.00
2524822100	31111M420060200	E0107	Iluminación Municipal	Modernización de Alumbrado Público	Proyecto de Modernización de Alumbrado Público (Plurianual)	224	1 Corriente	2460	Material eléctrico y electrónico	24,355,872.60
									080100 SEGURIDAD PÚBLICA	55,398,787.00
2524822100	31111M420080100	E000801	Policia Preventiva	Operación Policial		171	1 Corriente	1130	Sueltos base al personal permanente	38,907,276.00
2524822100	31111M420080100	E000801	Policia Preventiva	Operación Policial		171	1 Corriente	1321	Prima vacacional	760,705.00
2524822100	31111M420080100	E000801	Policia Preventiva	Operación Policial		171	1 Corriente	1323	Gratificación de fin de año	6,338,806.00
2524822100	31111M420080100	E000801	Policia Preventiva	Operación Policial		171	1 Corriente	1593	Despensa	6,732,000.00
2524822100	31111M420080100	E000801	Policia Preventiva	Operación Policial		171	1 Corriente	2150	Material impreso e información digital	70,000.00
2524822100	31111M420080100	E000801	Policia Preventiva	Operación Policial		171	1 Corriente	2210	Productos alimenticios para personas	200,000.00
2524822100	31111M420080100	E000801	Policia Preventiva	Operación Policial		171	1 Corriente	2230	Utensilios para el servicio de alimentación	20,000.00
2524822100	31111M420080100	E000801	Policia Preventiva	Operación Policial		171	1 Corriente	2410	Productos minerales no metálicos	20,000.00
2524822100	31111M420080100	E000801	Policia Preventiva	Operación Policial		171	1 Corriente	2420	Cemento y productos de concreto	10,000.00
2524822100	31111M420080100	E000801	Policia Preventiva	Operación Policial		171	1 Corriente	2450	Vidrio y productos de vidrio	10,000.00
2524822100	31111M420080100	E000801	Policia Preventiva	Operación Policial		171	1 Corriente	2460	Material eléctrico y electrónico	20,000.00
2524822100	31111M420080100	E000801	Policia Preventiva	Operación Policial		171	1 Corriente	2470	Artículos metálicos para la construcción	30,000.00
2524822100	31111M420080100	E000801	Policia Preventiva	Operación Policial		171	1 Corriente	2490	Otros materiales y artículos de construcción y reparación	30,000.00
2524822100	31111M420080100	E000801	Policia Preventiva	Operación Policial		171	1 Corriente	2520	Fertilizantes, pesticidas y otros agroquímicos	5,000.00
2524822100	31111M420080100	E000801	Policia Preventiva	Operación Policial		171	1 Corriente	2530	Medicinas y productos farmacéuticos	50,000.00
2524822100	31111M420080100	E000801	Policia Preventiva	Operación Policial		171	1 Corriente	2540	Materiales, accesorios y suministros médicos	10,000.00
2524822100	31111M420080100	E000801	Policia Preventiva	Operación Policial		171	1 Corriente	2610	Combustibles, lubricantes y aditivos	30,000.00
2524822100	31111M420080100	E000801	Policia Preventiva	Operación Policial		171	1 Corriente	2750	Blancos y otros productos textiles, excepto prendas de vestir	5,000.00

2524822100	31111M4200 80100	E000801	Policia Preventiva	Operación Policial		171	1 Corriente	2830	Prendas de protección para seguridad pública y nacional	10,000.00
2524822100	31111M4200 80100	E000801	Policia Preventiva	Operación Policial		171	1 Corriente	2910	Herramientas menores	10,000.00
2524822100	31111M4200 80100	E000801	Policia Preventiva	Operación Policial		171	1 Corriente	2920	Refacciones y accesorios menores de edificios	10,000.00
2524822100	31111M4200 80100	E000801	Policia Preventiva	Operación Policial		171	1 Corriente	2940	Refacciones y accesorios menores de equipo de cómputo y tecnologías de la información	50,000.00
2524822100	31111M4200 80100	E000801	Policia Preventiva	Operación Policial		171	1 Corriente	3270	Arrendamiento de activos intangibles	50,000.00
2524822100	31111M4200 80100	E000801	Policia Preventiva	Operación Policial		171	1 Corriente	3340	Servicios de capacitación	300,000.00
2524822100	31111M4200 80100	E000801	Policia Preventiva	Operación Policial		171	1 Corriente	3390	Servicios profesionales, científicos y técnicos integrales	50,000.00
2524822100	31111M4200 80100	E000801	Policia Preventiva	Operación Policial		171	1 Corriente	3530	Instalación, reparación y mantenimiento de equipo de cómputo y tecnologías de la información	300,000.00
2524822100	31111M4200 80100	E000801	Policia Preventiva	Operación Policial		171	1 Corriente	3560	Reparación y mantenimiento de equipo de defensa y seguridad	60,000.00
2524822100	31111M4200 80100	E000801	Policia Preventiva	Operación Policial		171	1 Corriente	3580	Servicios de limpieza y manejo de desechos	20,000.00
2524822100	31111M4200 80100	E000801	Policia Preventiva	Operación Policial		171	1 Corriente	3750	Viáticos en el país	10,000.00
2524822100	31111M4200 80100	E000801	Policia Preventiva	Operación Policial		171	1 Corriente	3790	Otros servicios de traslado y hospedaje	10,000.00
2524822100	31111M4200 80100	E000801	Policia Preventiva	Operación Policial		171	1 Corriente	3950	Penas, multas, accesorios y actualizaciones	30,000.00
2524822100	31111M4200 80100	E000801	Policia Preventiva	Operación Policial		171	1 Corriente	3960	Otros gastos por responsabilidades	50,000.00
2524822100	31111M4200 80100	E000801	Policia Preventiva	Operación Policial		171	2 Gasto de Capital	5120	Muebles, excepto de oficina y estantería	20,000.00
2524822100	31111M4200 80100	E000801	Policia Preventiva	Operación Policial		171	2 Gasto de Capital	5190	Otros mobiliarios y equipos de administración	20,000.00
2524822100	31111M4200 80100	E000801	Policia Preventiva	Operación Policial		171	2 Gasto de Capital	5230	Cámaras fotográficas y de video	50,000.00
2524822100	31111M4200 80100	E000801	Policia Preventiva	Operación Policial		171	2 Gasto de Capital	5490	Otros equipos de transporte	50,000.00
2524822100	31111M4200 80100	E000801	Policia Preventiva	Operación Policial		171	2 Gasto de Capital	5650	Equipo de comunicación y telecomunicación	50,000.00
2524822100	31111M4200 80100	E000802	Policia Preventiva	Fotalecimiento a la Seguridad		171	1 Corriente	1130	Sueldos base al personal permanente	750,000.00
2524822100	31111M4200 80100	E000802	Policia Preventiva	Fotalecimiento a la Seguridad		171	1 Corriente	1321	Prima vacacional	50,000.00
2524822100	31111M4200 80100	E000802	Policia Preventiva	Fotalecimiento a la Seguridad		171	1 Corriente	1323	Gratificación de fin de año	200,000.00
									080200	
									TRÁNSITO	9,832,820.00
2524822100	31111M4200 80200	E0009	Orden Vial			171	1 Corriente	1130	Sueldos base al personal permanente	5,928,612.00
2524822100	31111M4200 80200	E0009	Orden Vial			171	1 Corriente	1321	Prima vacacional	125,804.00
2524822100	31111M4200 80200	E0009	Orden Vial			171	1 Corriente	1323	Gratificación de fin de año	1,048,404.00
2524822100	31111M4200 80200	E0009	Orden Vial			171	1 Corriente	1340	Compensaciones	100,000.00

2524822100	31111M4200 80200	E0009	Orden Vial			171	1 Corriente	1593	Despensa	1,620,000.00
2524822100	31111M4200 80200	E0009	Orden Vial			171	1 Corriente	2150	Material impreso e información digital	50,000.00
2524822100	31111M4200 80200	E0009	Orden Vial			171	1 Corriente	2470	Artículos metálicos para la construcción	10,000.00
2524822100	31111M4200 80200	E0009	Orden Vial			171	1 Corriente	2490	Otros materiales y artículos de construcción y reparación	300,000.00
2524822100	31111M4200 80200	E0009	Orden Vial			171	1 Corriente	2710	Vestuario y uniformes	300,000.00
2524822100	31111M4200 80200	E0009	Orden Vial			171	1 Corriente	2830	Prendas de protección para seguridad pública y nacional	100,000.00
2524822100	31111M4200 80200	E0009	Orden Vial			171	1 Corriente	3570	Instalación, reparación y mantenimiento de maquinaria, otros equipos y herramienta	30,000.00
2524822100	31111M4200 80200	E0009	Orden Vial			171	1 Corriente	3750	Viáticos en el país	10,000.00
2524822100	31111M4200 80200	E0009	Orden Vial			171	2 Gasto de Capital	5290	Otro mobiliario y equipo educacional y recreativo	10,000.00
2524822100	31111M4200 80200	E0009	Orden Vial			171	2 Gasto de Capital	5490	Otros equipos de transporte	50,000.00
2524822100	31111M4200 80200	E0009	Orden Vial			171	2 Gasto de Capital	5650	Equipo de comunicación y telecomunicación	50,000.00
2524822100	31111M4200 80200	E0009	Orden Vial			171	2 Gasto de Capital	5670	Herramientas y máquinas-herramienta	100,000.00
									080300 PROTECCIÓN CIVIL	3,435,239.00
2524822100	31111M4200 80300	N0001	Atención de Atlas de Riesgo			172	1 Corriente	1130	Sueltos base al personal permanente	1,573,476.00
2524822100	31111M4200 80300	N0001	Atención de Atlas de Riesgo			172	1 Corriente	1321	Prima vacacional	38,225.00
2524822100	31111M4200 80300	N0001	Atención de Atlas de Riesgo			172	1 Corriente	1323	Gratificación de fin de año	318,538.00
2524822100	31111M4200 80300	N0001	Atención de Atlas de Riesgo			172	1 Corriente	1593	Despensa	720,000.00
2524822100	31111M4200 80300	N0001	Atención de Atlas de Riesgo			172	1 Corriente	2150	Material impreso e información digital	10,000.00
2524822100	31111M4200 80300	N0001	Atención de Atlas de Riesgo			172	1 Corriente	2210	Productos alimenticios para personas	15,000.00
2524822100	31111M4200 80300	N0001	Atención de Atlas de Riesgo			172	1 Corriente	2410	Productos minerales no metálicos	50,000.00
2524822100	31111M4200 80300	N0001	Atención de Atlas de Riesgo			172	1 Corriente	2530	Medicinas y productos farmacéuticos	20,000.00
2524822100	31111M4200 80300	N0001	Atención de Atlas de Riesgo			172	1 Corriente	2540	Materiales, accesorios y suministros médicos	20,000.00
2524822100	31111M4200 80300	N0001	Atención de Atlas de Riesgo			172	1 Corriente	2610	Combustibles, lubricantes y aditivos	20,000.00
2524822100	31111M4200 80300	N0001	Atención de Atlas de Riesgo			172	1 Corriente	2710	Vestuario y uniformes	200,000.00
2524822100	31111M4200 80300	N0001	Atención de Atlas de Riesgo			172	1 Corriente	2720	Prendas de seguridad y protección personal	50,000.00
2524822100	31111M4200 80300	N0001	Atención de Atlas de Riesgo			172	1 Corriente	2910	Herramientas menores	30,000.00

2524822100	31111M4200 80300	N0001	Atención de Atlas de Riesgo		172	1 Corriente	3260	Arrendamiento de maquinaria, otros equipos y herramientas	50,000.00
2524822100	31111M4200 80300	N0001	Atención de Atlas de Riesgo		172	1 Corriente	4480	Ayudas por desastres naturales y otros siniestros	300,000.00
2524822100	31111M4200 80300	N0001	Atención de Atlas de Riesgo		172	2 Gasto de Capital	5670	Herramientas y máquinas-herramienta	20,000.00
								080400 MOVILIDAD Y TRANSPORTE	1,415,438.00
2524822100	31111M4200 80400	E0010	Transporte Público		173	1 Corriente	1130	Sueldos base al personal permanente	926,688.00
2524822100	31111M4200 80400	E0010	Transporte Público		173	1 Corriente	1321	Prima vacacional	19,044.00
2524822100	31111M4200 80400	E0010	Transporte Público		173	1 Corriente	1323	Gratificación de fin de año	158,706.00
2524822100	31111M4200 80400	E0010	Transporte Público		173	1 Corriente	1593	Despensa	216,000.00
2524822100	31111M4200 80400	E0010	Transporte Público		173	1 Corriente	2490	Otros materiales y artículos de construcción y reparación	50,000.00
2524822100	31111M4200 80400	E0010	Transporte Público		173	1 Corriente	2710	Vestuario y uniformes	30,000.00
2524822100	31111M4200 80400	E0010	Transporte Público		173	1 Corriente	2720	Prendas de seguridad y protección personal	10,000.00
2524822100	31111M4200 80400	E0010	Transporte Público		173	1 Corriente	2910	Herramientas menores	5,000.00
								080500 CARCEL	480,168.00
2524822100	31111M4200 80500	E0011	Calificación de Faltas Administrativas		171	1 Corriente	1130	Sueldos base al personal permanente	220,992.00
2524822100	31111M4200 80500	E0011	Calificación de Faltas Administrativas		171	1 Corriente	1321	Prima vacacional	5,483.00
2524822100	31111M4200 80500	E0011	Calificación de Faltas Administrativas		171	1 Corriente	1323	Gratificación de fin de año	45,693.00
2524822100	31111M4200 80500	E0011	Calificación de Faltas Administrativas		171	1 Corriente	1593	Despensa	108,000.00
2524822100	31111M4200 80500	E0011	Calificación de Faltas Administrativas		171	1 Corriente	2210	Productos alimenticios para personas	70,000.00
2524822100	31111M4200 80500	E0011	Calificación de Faltas Administrativas		171	1 Corriente	2460	Material eléctrico y electrónico	10,000.00
2524822100	31111M4200 80500	E0011	Calificación de Faltas Administrativas		171	1 Corriente	2530	Medicinas y productos farmacéuticos	20,000.00
								110100 OFICIAL MAYOR	15,800,000.00
2524822100	31111M4201 10100	M0001	Administración de Recursos Materiales		139	1 Corriente	2610	Combustibles, lubricantes y aditivos	12,000,000.00
2524822100	31111M4201 10100	M0001	Administración de Recursos Materiales		139	1 Corriente	2960	Refacciones y accesorios menores de equipo de transporte	1,500,000.00
2524822100	31111M4201 10100	M0001	Administración de Recursos Materiales		139	1 Corriente	2980	Refacciones y accesorios menores de maquinaria y otros equipos	1,000,000.00

2524822100	31111M4201 10100	M0001	Administración de Recursos Materiales			139	1 Corriente	3550	Reparación y mantenimiento de equipo de transporte	1,000,000.00
2524822100	31111M4201 10100	M0001	Administración de Recursos Materiales			139	1 Corriente	3570	Instalación, reparación y mantenimiento de maquinaria, otros equipos y herramienta	300,000.00
									110200 RECURSOS HUMANOS	9,400,000.00
2524822100	31111M4201 10200	L0001	Liquidaciones, Sentencias y Resoluciones		Seguridad Pública	139	1 Corriente	1130	Sueldos base al personal permanente	900,000.00
2524822100	31111M4201 10200	L0001	Liquidaciones, Sentencias y Resoluciones		Seguridad Pública	139	1 Corriente	1310	Primas por años de servicios efectivos prestados	700,000.00
2524822100	31111M4201 10200	L0001	Liquidaciones, Sentencias y Resoluciones		Seguridad Pública	139	1 Corriente	1321	Prima vacacional	300,000.00
2524822100	31111M4201 10200	L0001	Liquidaciones, Sentencias y Resoluciones		Seguridad Pública	139	1 Corriente	1323	Gratificación de fin de año	400,000.00
2524822100	31111M4201 10200	L0001	Liquidaciones, Sentencias y Resoluciones		Seguridad Pública	139	1 Corriente	1520	Indemnizaciones	700,000.00
2524822100	31111M4201 10200	M0002	Administración de Recursos Humanos		Seguridad Pública	139	1 Corriente	2710	Vestuario y uniformes	100,000.00
2524822100	31111M4201 10200	M0002	Administración de Recursos Humanos		Seguridad Pública	139	1 Corriente	3980	Impuesto sobre nóminas y otros que se deriven de una relación laboral	1,000,000.00
2524822100	31111M4201 10200	T0001	Seguridad Social			139	1 Corriente	1410	Aportaciones de seguridad social	5,200,000.00
2524822100	31111M4201 10200	T0001	Seguridad Social		Seguridad Pública	139	1 Corriente	1440	Aportaciones para seguros	100,000.00
									TOTAL PRESUPUESTO DE EGRESOS	133,500,000.00

Fuente de Financiamiento	Clasificación Administrativa	Clasificación Programática	Programa Presupuestario	Componente	Obra / Proyecto / Acción específico	Clasificación Funcional del Gasto	Tipo de Gasto	Clasificador por Objeto del Gasto	Partida Genérica	2024
									TOTAL PRESUPUESTO DE EGRESOS	500,000.00
									030100 TESORERÍA MUNICIPAL	500,000.00
2524822200	31111M4200 30100	P0005	Hacienda Pública Municipal			152	1 Corriente	3410	Servicios financieros y bancarios	500,000.00
									TOTAL PRESUPUESTO DE EGRESOS	500,000.00

Municipio de Valle de Santiago, Gto.

Presupuesto de Egresos para el Ejercicio Fiscal 2024: Inicial

Proyectos Plurianual



Con fundamento en lo dispuesto en el artículo 115 fracciones II y III inciso b) y h) de la Constitución Política de los Estados Unidos Mexicanos; artículos 106, 107 y 117 fracciones III inciso b), h) y VII primer y segundo párrafo de la Constitución Política para el Estado de Guanajuato; artículos 2 y 76 fracciones III, incisos a) y b), IV inciso a) y b), y 167 fracciones II, XIV y XV de la Ley Orgánica Municipal para el Estado de Guanajuato; artículos 28 bis y 76 de la Ley para el Ejercicio y Control de los Recursos Públicos para el Estado y los Municipios de Guanajuato.

Fuente de Financiamiento	Clasificación Administrativa	Clasificación Programática	Programa Presupuestario	Componente	Obra / Proyecto / Acción específico	Clasificación Funcional del Gasto	Tipo de Gasto	Clasificador por Objeto del Gasto	Partida Genérica	2024
TOTAL PROYECTOS PLURIANUALES EN EL EJERCICIO FISCAL 2024										24,355,872.60
060200 ALUMBRADO PÚBLICO										24,355,872.60
2524822100	31111M420060200	E0107	Iluminación Municipal	Modernización de Alumbrado Público	Proyecto de Modernización de Alumbrado Público (Plurianual)	224	1 Corriente	2460	Material eléctrico y electrónico	24,355,872.60

COMPORTAMIENTO ESTIMADO DEL PRESUPUESTO: 2022, 2023 Y 2024			
PAGO LICITANTE GANADOR			
Año	Costo Estimado de Proyecto	Fuente:	
		FORTAMUN 2022: 25102 2023: 25 822100 2024: 25 822100	FAISM (ZAP) 2022: 2510122
Año 2022	24,000,000.00	18,621,158.66	5,378,841.34
Año 2023	27,600,000.00	27,600,000.00	
Año 2024	27,400,000.00	27,400,000.00	
SUMA PROYECTO	79,000,000.00	73,621,158.66	5,378,841.34
	SUMA FUENTES	79,000,000.00	

080100 SEGURIDAD PÚBLICA										
2624911142	31111M420080100	E000803	Policía Preventiva	Fortalecimiento a la Seguridad	Proyecto Plurianual: Implementación de infraestructura tecnológica de videovigilancia para el fortalecimiento de la seguridad pública en el municipio de Valle de Santiago, Guanajuato.	171	2 Gasto de Capital	5510	Equipo de defensa y seguridad	

COMPORTAMIENTO ESTIMADO DEL PRESUPUESTO 2023 Y 2024

2023	2623911142	52,172,367.06
2024	2624911142	121,735,523.14

080200 TRÁNSITO									
------------------------	--	--	--	--	--	--	--	--	--

112410000	31111M42008 0200	E0015	Orden Vial	Proyecto Plurianual: Modernización de la movilidad y seguridad vial en el Municipio de Valle de Santiago, Guanajuato	171	2 Gasto de Capital	5510	Equipo de defensa y seguridad
-----------	---------------------	-------	------------	--	-----	--------------------------	------	----------------------------------

COMPORTAMIENTO ESTIMADO DEL PRESUPUESTO 2023 Y 2024

2023	1123100000	19,000,000.00
2024	1124100000	38,096,315.00



Municipio de Valle de Santiago, Gto.



Tabulador de Sueldos y Salarios General 2024: Inicial

Nivel	Puesto	Plazas	Categoría	Salario Diario 2024	Percepciones Mensuales			Percepciones Anuales				Adicionales Anuales			Total Puesto	Total Planilla
					Sueldo	Despensa	Otras Prestaciones	Total Mensual	Sueldo	Despensa	Otras Prestaciones	Suma Anual	Aguinaldo (50 días)	Prima Vacación al (30% Vac)		
42	Presidente Municipal	1	Directivo	2,472.27	74,168	3,000	34,000	111,168	890,016	36,000	408,000	1,334,016	185,280	22,234	1,541,530	1,541,530
41	Síndico	1	Directivo	1,447.83	43,435	3,000	18,000	64,435	521,220	36,000	216,000	773,220	107,392	12,887	893,499	893,499
40	Regidor	10	Directivo	1,292.77	38,783	3,000	16,000	57,783	465,396	36,000	192,000	693,396	96,305	11,557	801,258	8,012,580
39	Tesorero Municipal	1	Directivo	1,858.63	55,759	3,000		58,759	669,108	36,000	-	705,108	97,932	11,752	814,792	814,792
38	Secretario de Ayuntamiento	1	Directivo	1,514.60	45,438	3,000		48,438	545,256	36,000	-	581,256	80,730	9,688	671,674	671,674
37	Director de Obras Públicas	1	Directivo	1,359.93	40,768	3,000		43,768	489,216	36,000	-	525,216	72,947	8,754	606,917	606,917
35	Oficial Mayor	1	Directivo	1,155.80	34,674	3,000		37,674	416,088	36,000	-	452,088	62,790	7,535	522,413	522,413
34	Director General	4	Directivo	1,018.00	30,540	3,000		33,540	366,480	36,000	-	402,480	55,900	6,708	465,088	1,860,352
33A	Contralor Municipal	1	Directivo	905.33	27,160	3,000		30,160	325,920	36,000	-	361,920	50,267	6,032	418,219	418,219
33	Secretario Particular	1	Directivo	835.03	25,051	3,000		28,051	300,612	36,000	-	336,612	46,752	5,610	388,974	388,974
32	Director de Área "A"	3	Directivo	835.03	25,051	3,000		28,051	300,612	36,000	-	336,612	46,752	5,610	388,974	1,166,922
30	Director de Área "B"	8	Directivo	753.73	22,612	3,000		25,612	271,344	36,000	-	307,344	42,687	5,122	355,153	2,841,224
29	Director de Área "C"	5	Directivo	611.47	18,344	3,000		21,344	220,128	36,000	-	256,128	35,573	4,269	295,970	1,479,850
27	Coordinador Operativo	3	Ejecutivo	606.53	18,208	3,000		21,208	218,496	36,000	-	254,496	35,347	4,242	294,065	882,255
26	Jefe de Departamento "A"	18	Ejecutivo	579.73	17,392	3,000		20,392	208,704	36,000	-	244,704	33,987	4,078	282,769	5,089,842
25	Jefe de Departamento "B"	21	Ejecutivo	485.77	14,573	3,000		17,573	174,876	36,000	-	210,876	29,288	3,515	243,679	5,117,259
23	Encargado Administrativo	27	Ejecutivo	442.33	13,270	3,000		16,270	159,240	36,000	-	195,240	27,117	3,254	225,611	6,091,497
23A	Procurador	1	Ejecutivo	442.33	13,270	3,000		16,270	159,240	36,000	-	195,240	27,117	3,254	225,611	225,611
21	Operador de Maquinaria	4	Operativo	428.43	12,853	3,000		15,853	154,236	36,000	-	190,236	26,422	3,171	219,629	879,316
20	Promotor	17	Operativo	438.70	13,161	3,000		16,161	157,932	36,000	-	193,932	26,935	3,232	224,099	3,809,683
19	Operador Administrativo	20	Operativo	388.93	11,968	3,000		14,968	143,616	36,000	-	179,616	24,947	2,994	207,557	4,151,140

18	Encargado Operativo	29	Operativo	371.60	11,148	3,000		14,148	133,776	36,000	-	169,776	23,580	2,830	196,186	5,689,394
17	Secretaria de Estudio y Cuenta	1	Operativo	371.60	11,148	3,000		14,148	133,776	36,000	-	169,776	23,580	2,830	196,186	196,186
17As	Asuntos Internos	1	Operativo	352.50	10,575	3,000		13,575	126,900	36,000	-	162,900	22,625	2,715	188,240	188,240
16	Chofer "A"	6	Operativo	347.07	10,412	3,000		13,412	124,944	36,000	-	160,944	22,353	2,682	185,979	1,115,674
16s	Oficial Calificador Coordinador	1	Operativo	443.40	13,302	3,000		16,302	159,624	36,000	-	195,624	27,170	3,260	226,054	226,054
16As	Oficial Calificador	2	Operativo	425.30	12,759	3,000		15,759	153,108	36,000	-	189,108	26,265	3,152	218,525	437,050
15	Analista	48	Operativo	324.03	9,721	3,000		12,721	116,652	36,000	-	152,652	21,202	2,544	176,398	8,467,104
14	Inspector	15	Operativo	310.77	9,323	3,000		12,323	111,876	36,000	-	147,876	20,538	2,465	170,879	2,563,185
13	Auxiliar Administrativo "A"	21	Operativo	289.97	8,699	3,000		11,699	104,388	36,000	-	140,388	19,498	2,340	162,226	3,406,746
12	Auxiliar Operativo "A"	18	Operativo	273.67	8,210	3,000		11,210	98,520	36,000	-	134,520	18,683	2,242	155,445	2,796,010
11	Auxiliar Operativo "B"	34	Operativo	248.33	7,450	3,000		10,450	89,400	36,000	-	125,400	17,417	2,090	144,907	4,926,838
10	Asistente	19	Operativo	234.70	7,041	3,000		10,041	84,492	36,000	-	120,492	16,735	2,008	139,235	2,645,465
9	Auxiliar Administrativo "B"	18	Operativo	221.43	6,643	3,000		9,643	79,716	36,000	-	115,716	16,072	1,929	133,717	2,406,906
8	Auxiliar Operativo "C"	52	Operativo	207.53	6,226	3,000		9,226	74,712	36,000	-	110,712	15,377	1,845	127,934	6,652,568
7	Auxiliar Administrativo "C"	11	Operativo	192.47	5,774	3,000		8,774	69,288	36,000	-	105,288	14,623	1,795	121,666	1,338,326
6	Ayudante "A"	22	Operativo	189.97	5,699	3,000		8,699	66,388	36,000	-	104,388	14,498	1,740	120,626	2,653,772
5	Ayudante "B"	37	Operativo	169.73	5,092	3,000		8,092	61,104	36,000	-	97,104	13,487	1,618	112,209	4,151,733
4	Ayudante Operativo "A"	133	Operativo	148.93	4,468	3,000		7,468	53,616	36,000	-	89,616	12,447	1,494	103,557	13,773,081
3	Ayudante Operativo "B"	0	Operativo	148.93	4,468	3,000		7,468	53,616	36,000	-	89,616	12,447	1,494	103,557	-
2	Cronista Municipal	1	Operativo	207.53	6,226	3,000		9,226	74,712	36,000	-	110,712	15,377	1,845	127,934	127,934
1	Ayudante "C"	0	Operativo	148.93	4,468	3,000		7,468	53,616	36,000	-	89,616	12,447	1,494	103,557	-
Pensiones y Jubilaciones																
Jubilados	80															8,633,380
Pensionados	6															468,206
SUMAS	704															120,331,601



Municipio de Valle de Santiago, Gto.



Tabulador de Sueldos y Salarios Seguridad 2024: Inicial

Nivel	Puesto	Categoría	Salario Diario 2024	Percepciones Mensuales			Percepciones Anuales			Adicionales Anuales			Total Plantilla
				Sueldo	Despensa	Total Mensual	Sueldo	Despensa	Total Anual	Aguinaldo (50 días)	Prima Vacacional (30% Vac)	Total Puesto	
32	Comisario	Directivo	1,358.93	40,768	3,000	43,768	489,216	36,000	525,216	72,947	9,754	606,917	606,917
31	Coordinador de movilidad y transporte	Directivo	746.07	22,382	3,000	25,382	268,584	36,000	304,584	42,303	5,076	351,963	351,963
30	Suboficial	Directivo	767.60	23,028	3,000	26,028	276,336	36,000	312,336	43,380	5,206	360,922	721,844
29	Jefe de Tránsito	Ejecutivo	611.47	18,344	3,000	21,344	220,128	36,000	256,128	35,573	4,289	295,970	295,970
28	Jefe de Jurídico	Ejecutivo	569.80	17,094	3,000	20,094	205,128	36,000	241,128	33,490	4,019	278,637	278,637
27	Policia Primero	Ejecutivo	737.88	22,136	3,000	25,136	265,635	36,000	301,635	41,894	5,027	348,556	1,045,669
26	Jefe de Gestión	Ejecutivo	482.33	14,470	3,000	17,470	173,640	36,000	209,640	29,117	3,494	242,251	1,211,255
25	Médico legista	Ejecutivo	462.50	13,875	3,000	16,875	166,500	36,000	202,500	28,125	3,375	234,000	702,000
24	Policia Segundo	Operativo	664.73	19,942	3,000	22,942	239,302	36,000	275,302	38,236	4,588	318,126	3,499,387

24A	Auxiliar Jurídico	Operativo	508.00	15,240	3,000	18,240	182,880	36,000	218,880	30,400	3,648	252,928	252,928
23	Secretario Técnico Protección Civil	Operativo	452.77	13,583	3,000	16,583	162,996	36,000	198,996	27,638	3,317	228,951	228,951
22	Comandante de Tránsito	Operativo	458.87	13,766	3,000	16,766	165,192	36,000	201,192	27,943	3,353	232,488	697,464
20	Policia Tercero	Operativo	616.01	18,480	3,000	21,480	221,763	36,000	257,763	35,800	4,296	297,859	12,212,204
19	Primer Oficial de Tránsito	Operativo	396.97	11,909	3,000	14,909	142,908	36,000	178,908	24,848	2,982	206,738	3,307,808
18	Primer Oficial de Movilidad	Operativo	369.87	11,096	3,000	14,096	133,152	36,000	169,152	23,493	2,819	195,464	390,928
17	Asistente Administrativo	Operativo	352.50	10,575	3,000	13,575	126,900	36,000	162,900	22,625	2,715	188,240	752,960
15	Operador de radio	Operativo	350.37	10,511	3,000	13,511	126,132	36,000	162,132	22,518	2,702	187,352	562,056
12	Encargado Operativo	Operativo	311.07	9,332	3,000	12,332	111,984	36,000	147,984	20,553	2,466	171,003	171,003
11	Supervisor	Operativo	303.00	9,050	3,000	12,050	109,080	36,000	145,080	20,150	2,418	167,648	502,944
10	Policia	Operativo	567.25	17,018	3,000	20,018	204,211	36,000	240,211	33,363	4,004	277,578	31,366,350
9	Agente de Tránsito	Operativo	314.07	9,422	3,000	12,422	113,064	36,000	149,064	20,703	2,484	172,251	3,617,271
8	Auxiliar operativo	Operativo	276.27	8,288	3,000	11,288	99,456	36,000	135,456	18,813	2,258	156,527	469,581
7	Asistente jurídico	Operativo	276.27	8,288	3,000	11,288	99,456	36,000	135,456	18,813	2,258	156,527	156,527
6	Bombero	Operativo	239.17	7,175	3,000	10,175	86,100	36,000	122,100	16,958	2,035	141,093	846,558
5	Encargado de Operador de PC	Operativo	216.87	6,506	3,000	9,506	78,072	36,000	114,072	15,843	1,901	131,816	131,816
4	Operador de PC	Operativo	170.33	5,110	3,000	8,110	61,320	36,000	97,320	13,517	1,622	112,459	1,012,131
3	Secretaria	Operativo	153.87	4,616	3,000	7,616	55,392	36,000	91,392	12,693	1,523	105,608	211,216
2	Intendente "A"	Operativo	148.93	4,468	3,000	7,468	53,616	36,000	89,616	12,447	1,494	103,557	103,557
1	Intendente "B"	Operativo	148.93	4,468	3,000	7,468	53,616	36,000	89,616	12,447	1,494	103,557	103,557
SUMAS													65,812,452



Municipio de Valle de Santiago, Gto.



Plantilla de Personal General 2024: Inicial

PUESTO	NIVEL	TIPO	PUESTOS	SALARI O DIARIO 2024	PERCEPCIONES MENSUALES				PERCEPCIONES ANUALES				TOTAL	(1323) AGUINALD O (50 DÍAS)	(1321) PRIMA VACACIONAL (30% VAC.)	TOTAL ANUAL
					SUELDO/ DIETAS	DESPENSA	OTRAS PRESTACIONES	TOTAL	(1130, 1110) SUELDO/ DIETAS	(1593) DESPENSA	(1590) OTRAS PRESTACIONES	TOTAL				
010100 PRESIDENTE																
Presidente Municipal	42	P	1	2,472.27	74,168	3,000	34,000	111,168	890,016	36,000	408,000	1,334,016	185,280	22,234	1,541,530	
SUBTOTAL			1		74,168	3,000	34,000	111,168	890,016	36,000	408,000	1,334,016	185,280	22,234	1,541,530	
Coordinador Operativo	27	B	1	606.93	18,208	3,000	-	21,208	218,496	36,000	-	254,496	35,347	4,242	294,085	
Coordinador Operativo	27	B	2	606.93	18,208	3,000	-	21,208	218,496	36,000	-	254,496	35,347	4,242	294,085	
Jefe de Departamento A	26	B	1	579.73	17,392	3,000	-	20,392	208,704	36,000	-	244,704	33,987	4,078	282,769	
Encargado Administrativo	23	B	1	442.33	13,270	3,000	-	16,270	159,240	36,000	-	195,240	27,117	3,254	225,611	

Encargado Administrativo	23	B	2	442.33	13,270	3,000	-	16,270	159,240	36,000	-	195,240	27,117	3,254	225,611
Encargado Operativo	18	B	1	371.60	11,148	3,000	-	14,148	133,776	36,000	-	169,776	23,580	2,830	196,186
SUBTOTAL			6	81,496	18,000	-	109,496	1,097,952	216,000	-	1,313,952	182,495	21,900	1,510,347	
TOTAL			7	165,664	21,000	34,000	220,664	1,987,968	252,000	408,000	2,647,968	367,775	44,134	3,059,877	

010200 SÍNDICO															
Sindico	41	P	1	1,447.83	43,435	3,000	18,000	64,435	521,220	36,000	216,000	773,220	107,392	12,887	893,499
SUBTOTAL			1	43,435	3,000	18,000	64,435	521,220	36,000	216,000	773,220	107,392	12,887	893,499	
Auxiliar Administrativo A	13	B	1	289.97	8,699	3,000	-	11,699	104,388	36,000	-	140,388	19,498	2,340	162,226
SUBTOTAL			2	8,699	3,000	-	11,699	104,388	36,000	-	140,388	19,498	2,340	162,226	
TOTAL			2	52,134	6,000	18,000	76,134	625,608	72,000	216,000	913,608	126,890	15,227	1,055,725	

010300 REGIDORES															
Regidor	40	P	1	1,292.77	38,783	3,000	16,000	57,783	465,396	36,000	192,000	693,396	96,305	11,557	801,258
Regidor	40	P	2	1,292.77	38,783	3,000	16,000	57,783	465,396	36,000	192,000	693,396	96,305	11,557	801,258
Regidor	40	P	3	1,292.77	38,783	3,000	16,000	57,783	465,396	36,000	192,000	693,396	96,305	11,557	801,258
Regidor	40	P	4	1,292.77	38,783	3,000	16,000	57,783	465,396	36,000	192,000	693,396	96,305	11,557	801,258
Regidor	40	P	5	1,292.77	38,783	3,000	16,000	57,783	465,396	36,000	192,000	693,396	96,305	11,557	801,258
Regidor	40	P	6	1,292.77	38,783	3,000	16,000	57,783	465,396	36,000	192,000	693,396	96,305	11,557	801,258
Regidor	40	P	7	1,292.77	38,783	3,000	16,000	57,783	465,396	36,000	192,000	693,396	96,305	11,557	801,258
Regidor	40	P	8	1,292.77	38,783	3,000	16,000	57,783	465,396	36,000	192,000	693,396	96,305	11,557	801,258
Regidor	40	P	9	1,292.77	38,783	3,000	16,000	57,783	465,396	36,000	192,000	693,396	96,305	11,557	801,258
Regidor	40	P	10	1,292.77	38,783	3,000	16,000	57,783	465,396	36,000	192,000	693,396	96,305	11,557	801,258
SUBTOTAL			10	387,830	30,000	160,000	577,830	4,853,960	360,000	1,920,000	6,933,960	963,050	115,570	8,012,580	
Encargado Operativo	18	B	1	371.60	11,148	3,000	-	14,148	133,776	36,000	-	169,776	23,580	2,830	196,186
Encargado Operativo	18	B	2	371.60	11,148	3,000	-	14,148	133,776	36,000	-	169,776	23,580	2,830	196,186
SUBTOTAL			2	22,296	6,000	-	28,296	287,552	72,000	-	339,552	47,160	5,660	392,372	
TOTAL			12	410,126	36,000	160,000	606,126	4,921,512	432,000	1,820,000	7,273,512	1,010,210	121,230	8,404,952	

020100 SECRETARIA DEL AYUNTAMIENTO																
Secretario de Ayuntamiento	38	C	1	1,514.60	45,438	3,000	-	48,438	545,256	36,000	-	581,256	80,730	9,688	671,674	
Jefe de Departamento B	25	B	1	485.77	14,573	3,000	-	17,573	174,876	36,000	-	210,876	29,288	3,515	243,679	
Encargado Administrativo	23	B	3	442.33	13,270	3,000	-	16,270	159,240	36,000	-	195,240	27,117	3,254	225,611	
Encargado Operativo	18	B	1	371.60	11,148	3,000	-	14,148	133,776	36,000	-	169,776	23,580	2,830	196,186	
Oficial Calificador Coordinador	16s	B	1	443.40	13,302	3,000	-	16,302	159,624	36,000	-	195,624	27,170	3,260	226,054	
Oficial Calificador	16As	B	1	425.30	12,759	3,000	-	15,759	153,108	36,000	-	189,108	26,265	3,152	218,525	
Oficial Calificador	16As	B	2	425.30	12,759	3,000	-	15,759	153,108	36,000	-	189,108	26,265	3,152	218,525	
Auxiliar Administrativo "B"	9	B	1	221.43	6,643	3,000	-	9,643	79,716	36,000	-	115,716	16,072	1,929	133,717	
Cronista Municipal	2	B	1	207.53	6,226	3,000	-	9,226	74,712	36,000	-	110,712	15,377	1,845	127,934	
Auxiliar Administrativo C	7	B	1	192.47	5,774	3,000	-	8,774	69,288	36,000	-	105,288	14,623	1,755	121,666	
Ayudante A	6	B	1	189.97	5,699	3,000	-	8,699	68,388	36,000	-	104,388	14,498	1,740	120,626	
TOTAL			11		147,591	33,000	-	180,591	1,771,092	396,000	-	2,167,092	300,985	36,120	2,504,197	

020200 REGLAMENTOS Y FISCALIZACION																
Director de Area A	32	C	1	835.03	25,051	3,000	-	28,051	300,612	36,000	-	336,612	46,752	5,610	388,974	
Encargado Administrativo	23	B	1	442.33	13,270	3,000	-	16,270	159,240	36,000	-	195,240	27,117	3,254	225,611	
Encargado Operativo	18	B	1	371.60	11,148	3,000	-	14,148	133,776	36,000	-	169,776	23,580	2,830	196,186	
Encargado Operativo	18	B	2	371.60	11,148	3,000	-	14,148	133,776	36,000	-	169,776	23,580	2,830	196,186	
Encargado Operativo	18	B	3	371.60	11,148	3,000	-	14,148	133,776	36,000	-	169,776	23,580	2,830	196,186	
Encargado Operativo	18	B	4	371.60	11,148	3,000	-	14,148	133,776	36,000	-	169,776	23,580	2,830	196,186	
Encargado Operativo	18	B	5	371.60	11,148	3,000	-	14,148	133,776	36,000	-	169,776	23,580	2,830	196,186	
Inspector	14	B	1	310.77	9,323	3,000	-	12,323	111,876	36,000	-	147,876	20,538	2,465	170,879	
Inspector	14	B	2	310.77	9,323	3,000	-	12,323	111,876	36,000	-	147,876	20,538	2,465	170,879	
Inspector	14	B	3	310.77	9,323	3,000	-	12,323	111,876	36,000	-	147,876	20,538	2,465	170,879	
Inspector	14	B	4	310.77	9,323	3,000	-	12,323	111,876	36,000	-	147,876	20,538	2,465	170,879	

Inspector	14	B	5	310.77	9,323	3,000	-	12,323	111,876	36,000	-	147,876	20,538	2,465	170,879
Inspector	14	B	6	310.77	9,323	3,000	-	12,323	111,876	36,000	-	147,876	20,538	2,465	170,879
Inspector	14	B	7	310.77	9,323	3,000	-	12,323	111,876	36,000	-	147,876	20,538	2,465	170,879
Inspector	14	B	8	310.77	9,323	3,000	-	12,323	111,876	36,000	-	147,876	20,538	2,465	170,879
Inspector	14	B	9	310.77	9,323	3,000	-	12,323	111,876	36,000	-	147,876	20,538	2,465	170,879
Inspector	14	B	10	310.77	9,323	3,000	-	12,323	111,876	36,000	-	147,876	20,538	2,465	170,879
Inspector	14	B	11	310.77	9,323	3,000	-	12,323	111,876	36,000	-	147,876	20,538	2,465	170,879
Auxiliar Administrativo A	13	B	1	289.97	8,699	3,000	-	11,699	104,388	36,000	-	140,388	19,498	2,340	162,226
Auxiliar Administrativo A	13	B	2	289.97	8,699	3,000	-	11,699	104,388	36,000	-	140,388	19,498	2,340	162,226
Auxiliar Operativo B	11	B	1	248.33	7,450	3,000	-	10,450	89,400	36,000	-	125,400	17,417	2,090	144,907
TOTAL			21		221,462	63,000	-	284,462	2,657,544	756,000	-	3,413,544	474,100	56,899	3,944,543

020300 JURIDICO															
Director de Área A	32	C	1	835.03	25,051	3,000	-	28,051	300,612	36,000	-	336,612	46,752	5,610	388,974
Jefe de Departamento "A"	26	B	1	579.73	17,392	3,000	-	20,392	208,704	36,000	-	244,704	33,987	4,078	282,769
Encargado Administrativo	23	B	1	442.33	13,270	3,000	-	16,270	159,240	36,000	-	195,240	27,117	3,254	225,611
Encargado Administrativo	23	B	2	442.33	13,270	3,000	-	16,270	159,240	36,000	-	195,240	27,117	3,254	225,611
Asuntos Internos	17As	B	1	352.50	10,575	3,000	-	13,575	126,900	36,000	-	162,900	22,625	2,715	188,240
Analista	15	B	1	324.03	9,721	3,000	-	12,721	116,652	36,000	-	152,652	21,202	2,544	176,398
Auxiliar Administrativo "B"	9	B	1	221.43	6,643	3,000	-	9,643	79,716	36,000	-	115,716	16,072	1,929	133,717
Auxiliar Administrativo C	7	B	1	192.47	5,774	3,000	-	8,774	69,288	36,000	-	105,288	14,623	1,755	121,666
TOTAL			8		101,696	24,000	-	125,696	1,220,352	288,000	-	1,508,352	209,495	25,139	1,742,986

020400 JUZGADO ADMINISTRATIVO															
Encargado Administrativo	23	C	1	442.33	13,270	3,000	-	16,270	159,240	36,000	-	195,240	27,117	3,254	225,611
Encargado Administrativo	23	C	2	442.33	13,270	3,000	-	16,270	159,240	36,000	-	195,240	27,117	3,254	225,611
Secretaria de Estudio y Cuenta	17	B	1	371.60	11,148	3,000	-	14,148	133,776	36,000	-	169,776	23,580	2,830	196,186
TOTAL			3		37,688	9,000	-	46,688	452,256	108,000	-	560,256	77,814	9,338	647,408

020600 ARCHIVO MUNICIPAL															
Auxiliar Administrativo A	13	B	1	289,97	8,699	3,000	-	11,699	104,388	36,000	-	140,388	19,498	2,340	162,226
Auxiliar Administrativo A	13	B	2	289,97	8,699	3,000	-	11,699	104,388	36,000	-	140,388	19,498	2,340	162,226
Auxiliar Operativo C	8	B	1	207,53	6,226	3,000	-	9,226	74,712	36,000	-	110,712	15,377	1,845	127,934
TOTAL			3		23,624	9,000	-	32,624	283,488	108,000	-	391,488	54,373	6,525	452,386

020600 PROCURADURIA DE LOS DERECHOS DE NIÑAS, NIÑOS Y ADOLESCENTES															
Procurador	23A	C	1	442,33	13,270	3,000	-	16,270	159,240	36,000	-	195,240	27,117	3,254	225,611
Analista	15	B	1	324,03	9,721	3,000	-	12,721	116,652	36,000	-	152,652	21,202	2,544	176,398
Analista	15	B	2	324,03	9,721	3,000	-	12,721	116,652	36,000	-	152,652	21,202	2,544	176,398
Auxiliar Operativo B	11	B	1	248,33	7,450	3,000	-	10,450	89,400	36,000	-	125,400	17,417	2,090	144,907
TOTAL			4		40,162	12,000	-	52,162	481,944	144,000	-	625,944	86,938	10,432	723,314

020700 SIPINNA															
Encargado Administrativo	23	C	1	442,33	13,270	3,000	-	16,270	159,240	36,000	-	195,240	27,117	3,254	225,611
TOTAL			1		13,270	3,000	-	16,270	159,240	36,000	-	195,240	27,117	3,254	225,611

030100 TESORERÍA MUNICIPAL															
Tesorero Municipal	39	C	1	1,858,63	55,759	3,000	-	58,759	669,108	36,000	-	705,108	97,932	11,752	814,792
Director de Área C	29	B	1	611,47	18,344	3,000	-	21,344	220,128	36,000	-	256,128	35,573	4,269	295,970
Jefe de Departamento A	26	B	1	579,73	17,392	3,000	-	20,392	208,704	36,000	-	244,704	33,987	4,078	282,769
Jefe de Departamento A	26	B	2	579,73	17,392	3,000	-	20,392	208,704	36,000	-	244,704	33,987	4,078	282,769
Jefe de Departamento A	26	B	3	579,73	17,392	3,000	-	20,392	208,704	36,000	-	244,704	33,987	4,078	282,769
Jefe de Departamento A	26	B	4	579,73	17,392	3,000	-	20,392	208,704	36,000	-	244,704	33,987	4,078	282,769
Operador Administrativo	19	B	1	398,93	11,968	3,000	-	14,968	143,616	36,000	-	179,616	24,947	2,994	207,557
Operador Administrativo	19	B	2	398,93	11,968	3,000	-	14,968	143,616	36,000	-	179,616	24,947	2,994	207,557

Contralor Municipal	33A	C	1	905.33	27,160	3,000	-	30,160	325,920	36,000	-	361,920	50,267	6,032	418,219
Encargado Administrativo	23	B	1	442.33	13,270	3,000	-	16,270	159,240	36,000	-	195,240	27,117	3,254	225,611
Encargado Administrativo	23	B	2	442.33	13,270	3,000	-	16,270	159,240	36,000	-	195,240	27,117	3,254	225,611
Encargado Administrativo	23	B	3	442.33	13,270	3,000	-	16,270	159,240	36,000	-	195,240	27,117	3,254	225,611
Encargado Administrativo	23	B	4	442.33	13,270	3,000	-	16,270	159,240	36,000	-	195,240	27,117	3,254	225,611
Encargado Operativo	18	B	1	371.60	11,148	3,000	-	14,148	133,776	36,000	-	169,776	23,580	2,830	196,186
Analista	15	B	1	324.03	9,721	3,000	-	12,721	116,652	36,000	-	152,652	21,202	2,544	176,398
Analista	15	B	2	324.03	9,721	3,000	-	12,721	116,652	36,000	-	152,652	21,202	2,544	176,398
Auxiliar Administrativo "A"	13	B	1	289.97	8,699	3,000	-	11,699	104,388	36,000	-	140,388	19,498	2,340	162,226
Auxiliar Administrativo "A"	13	B	2	289.97	8,699	3,000	-	11,699	104,388	36,000	-	140,388	19,498	2,340	162,226
TOTAL			10		128,228	30,000	-	158,228	1,538,736	360,000	-	1,898,736	263,715	31,646	2,194,097

050100 OBRAS PÚBLICA															
Director de Obras Públicas	37	C	1	1,358.93	40,768	3,000	-	43,768	489,216	36,000	-	525,216	72,947	8,754	606,917
Director de Área B	30	C	1	753.73	22,612	3,000	-	25,612	271,344	36,000	-	307,344	42,687	5,122	355,153
Director de Área C	29	B	1	611.47	18,344	3,000	-	21,344	220,128	36,000	-	256,128	35,573	4,269	295,970
Jefe de Departamento A	26	B	1	579.73	17,392	3,000	-	20,392	208,704	36,000	-	244,704	33,967	4,078	282,769
Jefe de Departamento B	25	B	1	485.77	14,573	3,000	-	17,573	174,876	36,000	-	210,876	29,288	3,515	243,679
Jefe de Departamento B	25	B	2	485.77	14,573	3,000	-	17,573	174,876	36,000	-	210,876	29,288	3,515	243,679
Jefe de Departamento B	25	B	3	485.77	14,573	3,000	-	17,573	174,876	36,000	-	210,876	29,288	3,515	243,679
Jefe de Departamento B	25	B	4	485.77	14,573	3,000	-	17,573	174,876	36,000	-	210,876	29,288	3,515	243,679
Jefe de Departamento B	25	B	5	485.77	14,573	3,000	-	17,573	174,876	36,000	-	210,876	29,288	3,515	243,679
Jefe de Departamento B	25	B	6	485.77	14,573	3,000	-	17,573	174,876	36,000	-	210,876	29,288	3,515	243,679
Jefe de Departamento B	25	B	7	485.77	14,573	3,000	-	17,573	174,876	36,000	-	210,876	29,288	3,515	243,679
Operador Administrativo	19	B	1	398.93	11,968	3,000	-	14,968	143,616	36,000	-	179,616	24,947	2,994	207,557
Operador Administrativo	19	B	2	398.93	11,968	3,000	-	14,968	143,616	36,000	-	179,616	24,947	2,994	207,557
Operador Administrativo	19	B	3	398.93	11,968	3,000	-	14,968	143,616	36,000	-	179,616	24,947	2,994	207,557
Encargado Operativo	18	B	1	371.60	11,148	3,000	-	14,148	133,776	36,000	-	169,776	23,580	2,830	196,186

Encargado Operativo	18	B	2	371.60	11,148	3,000	-	14,148	133,776	36,000	-	169,776	23,580	2,830	196,186
Encargado Operativo	18	B	3	371.60	11,148	3,000	-	14,148	133,776	36,000	-	169,776	23,580	2,830	196,186
Encargado Operativo	18	B	4	371.60	11,148	3,000	-	14,148	133,776	36,000	-	169,776	23,580	2,830	196,186
Encargado Operativo	18	B	5	371.60	11,148	3,000	-	14,148	133,776	36,000	-	169,776	23,580	2,830	196,186
Encargado Operativo	18	B	6	371.60	11,148	3,000	-	14,148	133,776	36,000	-	169,776	23,580	2,830	196,186
Analista	15	B	1	324.03	9,721	3,000	-	12,721	116,652	36,000	-	152,652	21,202	2,544	176,398
Auxiliar Operativo A	12	B	1	273.67	8,210	3,000	-	11,210	98,520	36,000	-	134,520	18,683	2,242	155,445
Auxiliar Operativo B	11	B	1	248.33	7,450	3,000	-	10,450	89,400	36,000	-	125,400	17,417	2,090	144,907
Auxiliar Operativo B	11	B	2	248.33	7,450	3,000	-	10,450	89,400	36,000	-	125,400	17,417	2,090	144,907
Auxiliar Administrativo B	9	B	1	221.43	6,643	3,000	-	9,643	79,716	36,000	-	115,716	16,072	1,929	133,717
Auxiliar Operativo C	8	B	1	207.53	6,226	3,000	-	9,226	74,712	36,000	-	110,712	15,377	1,845	127,934
Ayudante "B"	5	B	1	169.73	5,092	3,000	-	8,092	61,104	36,000	-	97,104	13,487	1,618	112,209
TOTAL			27		354,711	81,000	-	435,711	4,256,532	972,000	-	5,228,532	726,186	87,148	6,041,866

060100 SERVICIOS MUNICIPALES															
Director General	34	C	1	1,018.00	30,540	3,000	-	33,540	366,480	36,000	-	402,480	55,900	6,708	465,088
Coordinador Operativo	27	B	1	606.93	18,208	3,000	-	21,208	218,496	36,000	-	254,496	35,347	4,242	294,085
Jefe de Departamento B	25	B	1	485.77	14,573	3,000	-	17,573	174,876	36,000	-	210,876	29,288	3,515	243,679
Auxiliar Administrativo A	13	B	1	289.97	8,699	3,000	-	11,699	104,388	36,000	-	140,388	19,498	2,340	162,226
Auxiliar Operativo A	12	B	1	273.67	8,210	3,000	-	11,210	98,520	36,000	-	134,520	18,683	2,242	155,445
Auxiliar Operativo B	11	B	1	248.33	7,450	3,000	-	10,450	89,400	36,000	-	125,400	17,417	2,090	144,907
TOTAL			6		87,680	18,000	-	105,680	1,052,160	216,000	-	1,268,160	176,133	21,137	1,465,430

060200 ALUMBRADO PUBLICO															
Jefe de Departamento A	26	C	1	579.73	17,392	3,000	-	20,392	208,704	36,000	-	244,704	33,987	4,078	282,769
Encargado Operativo	18	B	1	371.60	11,148	3,000	-	14,148	133,776	36,000	-	169,776	23,580	2,830	196,186
Auxiliar Operativo C	8	B	1	207.53	6,226	3,000	-	9,226	74,712	36,000	-	110,712	15,377	1,845	127,934
Auxiliar Operativo C	8	B	2	207.53	6,226	3,000	-	9,226	74,712	36,000	-	110,712	15,377	1,845	127,934

Auxiliar Operativo C	8	B	3	207.53	6,226	3,000	-	9,226	74,712	36,000	-	110,712	15,377	1,845	127,934
Auxiliar Operativo C	8	B	4	207.53	6,226	3,000	-	9,226	74,712	36,000	-	110,712	15,377	1,845	127,934
Auxiliar Operativo C	8	B	5	207.53	6,226	3,000	-	9,226	74,712	36,000	-	110,712	15,377	1,845	127,934
Auxiliar Operativo C	8	B	6	207.53	6,226	3,000	-	9,226	74,712	36,000	-	110,712	15,377	1,845	127,934
Ayudante A	6	B	1	189.97	5,699	3,000	-	8,699	68,388	36,000	-	104,388	14,498	1,740	120,626
Ayudante A	6	B	2	189.97	5,699	3,000	-	8,699	68,388	36,000	-	104,388	14,498	1,740	120,626
Ayudante A	6	B	3	189.97	5,699	3,000	-	8,699	68,388	36,000	-	104,388	14,498	1,740	120,626
Ayudante A	6	B	4	189.97	5,699	3,000	-	8,699	68,388	36,000	-	104,388	14,498	1,740	120,626
Ayudante A	6	B	5	189.97	5,699	3,000	-	8,699	68,388	36,000	-	104,388	14,498	1,740	120,626
Ayudante Operativo A	4	B	1	148.93	4,468	3,000	-	7,468	53,616	36,000	-	89,616	12,447	1,494	103,557
TOTAL			14		88,859	42,000	-	140,859	1,186,308	504,000	-	1,690,308	234,766	28,172	1,953,246

060300 LIMPIA															
Jefe de Departamento A	26	C	1	579.73	17,392	3,000	-	20,392	208,704	36,000	-	244,704	33,987	4,078	282,769
Encargado Operativo	18	B	1	371.60	11,148	3,000	-	14,148	133,776	36,000	-	169,776	23,580	2,830	196,186
Encargado Operativo	18	B	2	371.60	11,148	3,000	-	14,148	133,776	36,000	-	169,776	23,580	2,830	196,186
Auxiliar Administrativo "B"	9	B	1	221.43	6,643	3,000	-	9,643	79,716	36,000	-	115,716	16,072	1,929	133,717
Auxiliar Operativo C	8	B	1	207.53	6,226	3,000	-	9,226	74,712	36,000	-	110,712	15,377	1,845	127,934
Auxiliar Operativo C	8	B	2	207.53	6,226	3,000	-	9,226	74,712	36,000	-	110,712	15,377	1,845	127,934
Auxiliar Operativo C	8	B	3	207.53	6,226	3,000	-	9,226	74,712	36,000	-	110,712	15,377	1,845	127,934
Auxiliar Operativo C	8	B	4	207.53	6,226	3,000	-	9,226	74,712	36,000	-	110,712	15,377	1,845	127,934
Auxiliar Operativo C	8	B	5	207.53	6,226	3,000	-	9,226	74,712	36,000	-	110,712	15,377	1,845	127,934
Auxiliar Operativo C	8	B	6	207.53	6,226	3,000	-	9,226	74,712	36,000	-	110,712	15,377	1,845	127,934
Auxiliar Operativo C	8	B	7	207.53	6,226	3,000	-	9,226	74,712	36,000	-	110,712	15,377	1,845	127,934
Auxiliar Operativo C	8	B	8	207.53	6,226	3,000	-	9,226	74,712	36,000	-	110,712	15,377	1,845	127,934
Auxiliar Operativo C	8	B	9	207.53	6,226	3,000	-	9,226	74,712	36,000	-	110,712	15,377	1,845	127,934
Auxiliar Operativo C	8	B	10	207.53	6,226	3,000	-	9,226	74,712	36,000	-	110,712	15,377	1,845	127,934
Auxiliar Operativo C	8	B	11	207.53	6,226	3,000	-	9,226	74,712	36,000	-	110,712	15,377	1,845	127,934

Auxiliar Operativo C	8	B	12	207.53	6,226	3,000	-	9,226	74,712	36,000	-	110,712	15,377	1,845	127,934
Auxiliar Operativo C	8	B	13	207.53	6,226	3,000	-	9,226	74,712	36,000	-	110,712	15,377	1,845	127,934
Auxiliar Operativo C	8	B	14	207.53	6,226	3,000	-	9,226	74,712	36,000	-	110,712	15,377	1,845	127,934
Auxiliar Operativo C	8	B	15	207.53	6,226	3,000	-	9,226	74,712	36,000	-	110,712	15,377	1,845	127,934
Auxiliar Operativo C	8	B	16	207.53	6,226	3,000	-	9,226	74,712	36,000	-	110,712	15,377	1,845	127,934
Auxiliar Operativo C	8	B	17	207.53	6,226	3,000	-	9,226	74,712	36,000	-	110,712	15,377	1,845	127,934
Auxiliar Operativo C	8	B	18	207.53	6,226	3,000	-	9,226	74,712	36,000	-	110,712	15,377	1,845	127,934
Auxiliar Operativo C	8	B	19	207.53	6,226	3,000	-	9,226	74,712	36,000	-	110,712	15,377	1,845	127,934
Auxiliar Operativo C	8	B	20	207.53	6,226	3,000	-	9,226	74,712	36,000	-	110,712	15,377	1,845	127,934
Auxiliar Operativo C	8	B	21	207.53	6,226	3,000	-	9,226	74,712	36,000	-	110,712	15,377	1,845	127,934
Auxiliar Operativo C	8	B	22	207.53	6,226	3,000	-	9,226	74,712	36,000	-	110,712	15,377	1,845	127,934
Ayudante A	6	B	1	189.97	5,699	3,000	-	8,699	68,388	36,000	-	104,388	14,498	1,740	120,626
Ayudante A	6	B	2	189.97	5,699	3,000	-	8,699	68,388	36,000	-	104,388	14,498	1,740	120,626
Ayudante A	6	B	3	189.97	5,699	3,000	-	8,699	68,388	36,000	-	104,388	14,498	1,740	120,626
Ayudante A	6	B	4	189.97	5,699	3,000	-	8,699	68,388	36,000	-	104,388	14,498	1,740	120,626
Ayudante A	6	B	5	189.97	5,699	3,000	-	8,699	68,388	36,000	-	104,388	14,498	1,740	120,626
Ayudante A	6	B	6	189.97	5,699	3,000	-	8,699	68,388	36,000	-	104,388	14,498	1,740	120,626
Ayudante B	5	B	1	169.73	5,092	3,000	-	8,092	61,104	36,000	-	97,104	13,487	1,618	112,209
Ayudante Operativo A	4	B	1	148.93	4,468	3,000	-	7,468	53,616	36,000	-	89,616	12,447	1,494	103,557
Ayudante Operativo A	4	B	2	148.93	4,468	3,000	-	7,468	53,616	36,000	-	89,616	12,447	1,494	103,557
Ayudante Operativo A	4	B	3	148.93	4,468	3,000	-	7,468	53,616	36,000	-	89,616	12,447	1,494	103,557
Ayudante Operativo A	4	B	4	148.93	4,468	3,000	-	7,468	53,616	36,000	-	89,616	12,447	1,494	103,557
Ayudante Operativo A	4	B	5	148.93	4,468	3,000	-	7,468	53,616	36,000	-	89,616	12,447	1,494	103,557
Ayudante Operativo A	4	B	6	148.93	4,468	3,000	-	7,468	53,616	36,000	-	89,616	12,447	1,494	103,557
Ayudante Operativo A	4	B	7	148.93	4,468	3,000	-	7,468	53,616	36,000	-	89,616	12,447	1,494	103,557
Ayudante Operativo A	4	B	8	148.93	4,468	3,000	-	7,468	53,616	36,000	-	89,616	12,447	1,494	103,557
Ayudante Operativo A	4	B	9	148.93	4,468	3,000	-	7,468	53,616	36,000	-	89,616	12,447	1,494	103,557
Ayudante Operativo A	4	B	10	148.93	4,468	3,000	-	7,468	53,616	36,000	-	89,616	12,447	1,494	103,557

Ayudante Operativo A	4	B	39	148.93	4,468	3,000	-	7,468	53,616	36,000	-	89,616	12,447	1,494	103,557
Ayudante Operativo A	4	B	40	148.93	4,468	3,000	-	7,468	53,616	36,000	-	89,616	12,447	1,494	103,557
Ayudante Operativo A	4	B	41	148.93	4,468	3,000	-	7,468	53,616	36,000	-	89,616	12,447	1,494	103,557
Ayudante Operativo A	4	B	42	148.93	4,468	3,000	-	7,468	53,616	36,000	-	89,616	12,447	1,494	103,557
Ayudante Operativo A	4	B	43	148.93	4,468	3,000	-	7,468	53,616	36,000	-	89,616	12,447	1,494	103,557
Ayudante Operativo A	4	B	44	148.93	4,468	3,000	-	7,468	53,616	36,000	-	89,616	12,447	1,494	103,557
Ayudante Operativo A	4	B	45	148.93	4,468	3,000	-	7,468	53,616	36,000	-	89,616	12,447	1,494	103,557
Ayudante Operativo A	4	B	46	148.93	4,468	3,000	-	7,468	53,616	36,000	-	89,616	12,447	1,494	103,557
Ayudante Operativo A	4	B	47	148.93	4,468	3,000	-	7,468	53,616	36,000	-	89,616	12,447	1,494	103,557
Ayudante Operativo A	4	B	48	148.93	4,468	3,000	-	7,468	53,616	36,000	-	89,616	12,447	1,494	103,557
Ayudante Operativo A	4	B	49	148.93	4,468	3,000	-	7,468	53,616	36,000	-	89,616	12,447	1,494	103,557
TOTAL			82		441,521	246,000	-	687,521	5,298,252	2,952,000	-	8,250,252	1,145,891	137,521	9,533,664

060400															
PARQUES Y JARDINES															
Jefe de Departamento A	26	C	1	579.73	17,392	3,000	-	20,392	208,704	36,000	-	244,704	33,987	4,078	282,769
Encargado Operativo	18	B	1	371.60	11,148	3,000	-	14,148	133,776	36,000	-	169,776	23,560	2,830	196,186
Auxiliar Operativo C	8	B	1	207.53	6,226	3,000	-	9,226	74,712	36,000	-	110,712	15,377	1,845	127,934
Auxiliar Operativo C	8	B	2	207.53	6,226	3,000	-	9,226	74,712	36,000	-	110,712	15,377	1,845	127,934
Ayudante B	5	B	1	169.73	5,092	3,000	-	8,092	61,104	36,000	-	97,104	13,487	1,618	112,209
Ayudante B	5	B	2	169.73	5,092	3,000	-	8,092	61,104	36,000	-	97,104	13,487	1,618	112,209
Ayudante B	5	B	3	169.73	5,092	3,000	-	8,092	61,104	36,000	-	97,104	13,487	1,618	112,209
Ayudante B	5	B	4	169.73	5,092	3,000	-	8,092	61,104	36,000	-	97,104	13,487	1,618	112,209
Ayudante B	5	B	5	169.73	5,092	3,000	-	8,092	61,104	36,000	-	97,104	13,487	1,618	112,209
Ayudante B	5	B	6	169.73	5,092	3,000	-	8,092	61,104	36,000	-	97,104	13,487	1,618	112,209
Ayudante B	5	B	7	169.73	5,092	3,000	-	8,092	61,104	36,000	-	97,104	13,487	1,618	112,209
Ayudante Operativo A	4	B	1	148.93	4,468	3,000	-	7,468	53,616	36,000	-	89,616	12,447	1,494	103,557
Ayudante Operativo A	4	B	2	148.93	4,468	3,000	-	7,468	53,616	36,000	-	89,616	12,447	1,494	103,557
Ayudante Operativo A	4	B	3	148.93	4,468	3,000	-	7,468	53,616	36,000	-	89,616	12,447	1,494	103,557

Ayudante Operativo A	4	B	4	148.93	4,468	3,000	-	7,468	53,616	36,000	-	89,616	12,447	1,494	103,557
Ayudante Operativo A	4	B	5	148.93	4,468	3,000	-	7,468	53,616	36,000	-	89,616	12,447	1,494	103,557
Ayudante Operativo A	4	B	6	148.93	4,468	3,000	-	7,468	53,616	36,000	-	89,616	12,447	1,494	103,557
Ayudante Operativo A	4	B	7	148.93	4,468	3,000	-	7,468	53,616	36,000	-	89,616	12,447	1,494	103,557
Ayudante Operativo A	4	B	8	148.93	4,468	3,000	-	7,468	53,616	36,000	-	89,616	12,447	1,494	103,557
Ayudante Operativo A	4	B	9	148.93	4,468	3,000	-	7,468	53,616	36,000	-	89,616	12,447	1,494	103,557
Ayudante Operativo A	4	B	10	148.93	4,468	3,000	-	7,468	53,616	36,000	-	89,616	12,447	1,494	103,557
Ayudante Operativo A	4	B	11	148.93	4,468	3,000	-	7,468	53,616	36,000	-	89,616	12,447	1,494	103,557
Ayudante Operativo A	4	B	12	148.93	4,468	3,000	-	7,468	53,616	36,000	-	89,616	12,447	1,494	103,557
Ayudante Operativo A	4	B	13	148.93	4,468	3,000	-	7,468	53,616	36,000	-	89,616	12,447	1,494	103,557
Ayudante Operativo A	4	B	14	148.93	4,468	3,000	-	7,468	53,616	36,000	-	89,616	12,447	1,494	103,557
Ayudante Operativo A	4	B	15	148.93	4,468	3,000	-	7,468	53,616	36,000	-	89,616	12,447	1,494	103,557
Ayudante Operativo A	4	B	16	148.93	4,468	3,000	-	7,468	53,616	36,000	-	89,616	12,447	1,494	103,557
Ayudante Operativo A	4	B	17	148.93	4,468	3,000	-	7,468	53,616	36,000	-	89,616	12,447	1,494	103,557
Ayudante Operativo A	4	B	18	148.93	4,468	3,000	-	7,468	53,616	36,000	-	89,616	12,447	1,494	103,557
Ayudante Operativo A	4	B	19	148.93	4,468	3,000	-	7,468	53,616	36,000	-	89,616	12,447	1,494	103,557
Ayudante Operativo A	4	B	20	148.93	4,468	3,000	-	7,468	53,616	36,000	-	89,616	12,447	1,494	103,557
Ayudante Operativo A	4	B	21	148.93	4,468	3,000	-	7,468	53,616	36,000	-	89,616	12,447	1,494	103,557
Ayudante Operativo A	4	B	22	148.93	4,468	3,000	-	7,468	53,616	36,000	-	89,616	12,447	1,494	103,557
Ayudante Operativo A	4	B	23	148.93	4,468	3,000	-	7,468	53,616	36,000	-	89,616	12,447	1,494	103,557
Ayudante Operativo A	4	B	24	148.93	4,468	3,000	-	7,468	53,616	36,000	-	89,616	12,447	1,494	103,557
Ayudante Operativo A	4	B	25	148.93	4,468	3,000	-	7,468	53,616	36,000	-	89,616	12,447	1,494	103,557
Ayudante Operativo A	4	B	26	148.93	4,468	3,000	-	7,468	53,616	36,000	-	89,616	12,447	1,494	103,557
Ayudante Operativo A	4	B	27	148.93	4,468	3,000	-	7,468	53,616	36,000	-	89,616	12,447	1,494	103,557
TOTAL			38		197,272	114,000	-	311,272	2,367,264	1,368,000	-	3,735,264	518,799	62,262	4,316,325

060500															
RASTRO															
Jefe de Departamento A	26	C	1	579.73	17,392	3,000	-	20,392	208,704	36,000	-	244,704	33,987	4,078	282,769

Jefe de Departamento A	26	C	1	579.73	17,392	3,000	-	20,392	208,704	36,000	-	244,704	33,987	4,078	282,769
Jefe de Departamento B	25	B	1	485.77	14,573	3,000	-	17,573	174,876	36,000	-	210,876	29,288	3,515	243,679
Inspector	14	B	1	310.77	9,323	3,000	-	12,323	111,876	36,000	-	147,876	20,538	2,465	170,879
Auxiliar Administrativo A	13	B	1	289.97	8,699	3,000	-	11,699	104,388	36,000	-	140,388	19,498	2,340	162,226
Auxiliar Operativo B	11	B	1	248.33	7,450	3,000	-	10,450	89,400	36,000	-	125,400	17,417	2,090	144,907
Auxiliar Administrativo B	9	B	1	221.43	6,643	3,000	-	9,643	79,716	36,000	-	115,716	16,072	1,929	133,717
Auxiliar Operativo C	8	B	1	207.53	6,226	3,000	-	9,226	74,712	36,000	-	110,712	15,377	1,845	127,934
Auxiliar Operativo C	8	B	2	207.53	6,226	3,000	-	9,226	74,712	36,000	-	110,712	15,377	1,845	127,934
Auxiliar Operativo C	8	B	3	207.53	6,226	3,000	-	9,226	74,712	36,000	-	110,712	15,377	1,845	127,934
Ayudante B	5	B	1	169.73	5,092	3,000	-	8,092	61,104	36,000	-	97,104	13,487	1,618	112,209
Ayudante B	5	B	2	169.73	5,092	3,000	-	8,092	61,104	36,000	-	97,104	13,487	1,618	112,209
Ayudante B	5	B	3	169.73	5,092	3,000	-	8,092	61,104	36,000	-	97,104	13,487	1,618	112,209
Ayudante Operativo A	4	B	1	148.93	4,468	3,000	-	7,468	53,616	36,000	-	89,616	12,447	1,494	103,557
Ayudante Operativo A	4	B	2	148.93	4,468	3,000	-	7,468	53,616	36,000	-	89,616	12,447	1,494	103,557
Ayudante Operativo A	4	B	3	148.93	4,468	3,000	-	7,468	53,616	36,000	-	89,616	12,447	1,494	103,557
Ayudante Operativo A	4	B	4	148.93	4,468	3,000	-	7,468	53,616	36,000	-	89,616	12,447	1,494	103,557
Ayudante Operativo A	4	B	5	148.93	4,468	3,000	-	7,468	53,616	36,000	-	89,616	12,447	1,494	103,557
Ayudante Operativo A	4	B	6	148.93	4,468	3,000	-	7,468	53,616	36,000	-	89,616	12,447	1,494	103,557
Ayudante Operativo A	4	B	7	148.93	4,468	3,000	-	7,468	53,616	36,000	-	89,616	12,447	1,494	103,557
Ayudante Operativo A	4	B	8	148.93	4,468	3,000	-	7,468	53,616	36,000	-	89,616	12,447	1,494	103,557
Ayudante Operativo A	4	B	9	148.93	4,468	3,000	-	7,468	53,616	36,000	-	89,616	12,447	1,494	103,557
Ayudante Operativo A	4	B	10	148.93	4,468	3,000	-	7,468	53,616	36,000	-	89,616	12,447	1,494	103,557
TOTAL			22		142,714	66,000	-	208,714	1,712,568	792,000	-	2,504,568	347,862	41,746	2,894,176

0607 PANTEONES															
Encargado Administrativo	23	C	1	442.33	13,270	3,000	-	16,270	159,240	36,000	-	195,240	27,117	3,254	225,611
Encargado Administrativo	23	C	2	442.33	13,270	3,000	-	16,270	159,240	36,000	-	195,240	27,117	3,254	225,611
Auxiliar Administrativo "A"	13	B	1	289.97	8,699	3,000	-	11,699	104,388	36,000	-	140,388	19,498	2,340	162,226

Auxiliar Administrativo C	7	B	1	192.47	5,774	3,000	-	8,774	69,288	36,000	-	105,288	14,623	1,755	121,666
Auxiliar Administrativo C	7	B	2	192.47	5,774	3,000	-	8,774	69,288	36,000	-	105,288	14,623	1,755	121,666
Ayudante A	6	B	1	189.97	5,699	3,000	-	8,699	68,388	36,000	-	104,388	14,498	1,740	120,626
Ayudante A	6	B	2	189.97	5,699	3,000	-	8,699	68,388	36,000	-	104,388	14,498	1,740	120,626
Ayudante B	5	B	1	169.73	5,092	3,000	-	8,092	61,104	36,000	-	97,104	13,487	1,618	112,209
Ayudante B	5	B	2	169.73	5,092	3,000	-	8,092	61,104	36,000	-	97,104	13,487	1,618	112,209
Ayudante Operativo A	4	B	1	148.93	4,468	3,000	-	7,468	53,616	36,000	-	89,616	12,447	1,494	103,557
Ayudante Operativo A	4	B	2	148.93	4,468	3,000	-	7,468	53,616	36,000	-	89,616	12,447	1,494	103,557
Ayudante Operativo A	4	B	3	148.93	4,468	3,000	-	7,468	53,616	36,000	-	89,616	12,447	1,494	103,557
Ayudante Operativo A	4	B	4	148.93	4,468	3,000	-	7,468	53,616	36,000	-	89,616	12,447	1,494	103,557
Ayudante Operativo A	4	B	5	148.93	4,468	3,000	-	7,468	53,616	36,000	-	89,616	12,447	1,494	103,557
Ayudante Operativo A	4	B	6	148.93	4,468	3,000	-	7,468	53,616	36,000	-	89,616	12,447	1,494	103,557
Ayudante Operativo A	4	B	7	148.93	4,468	3,000	-	7,468	53,616	36,000	-	89,616	12,447	1,494	103,557
Ayudante Operativo A	4	B	8	148.93	4,468	3,000	-	7,468	53,616	36,000	-	89,616	12,447	1,494	103,557
Ayudante Operativo A	4	B	9	148.93	4,468	3,000	-	7,468	53,616	36,000	-	89,616	12,447	1,494	103,557
Ayudante Operativo A	4	B	10	148.93	4,468	3,000	-	7,468	53,616	36,000	-	89,616	12,447	1,494	103,557
Ayudante Operativo A	4	B	11	148.93	4,468	3,000	-	7,468	53,616	36,000	-	89,616	12,447	1,494	103,557
Ayudante Operativo A	4	B	12	148.93	4,468	3,000	-	7,468	53,616	36,000	-	89,616	12,447	1,494	103,557
TOTAL			21		121,985	63,000	-	184,985	1,463,820	756,000	-	2,219,820	308,312	37,002	2,565,134

070100 DESARROLLO SOCIAL															
Director General	34	C	1	1,018.00	30,540	3,000	-	33,540	366,480	36,000	-	402,480	55,900	6,708	465,088
Director de Área B	30	C	1	753.73	22,612	3,000	-	25,612	271,344	36,000	-	307,344	42,887	5,122	355,133
Encargado Administrativo	23	B	1	442.33	13,270	3,000	-	16,270	159,240	36,000	-	195,240	27,117	3,254	225,611
Encargado Administrativo	23	B	2	442.33	13,270	3,000	-	16,270	159,240	36,000	-	195,240	27,117	3,254	225,611
Encargado Administrativo	23	B	3	442.33	13,270	3,000	-	16,270	159,240	36,000	-	195,240	27,117	3,254	225,611
Encargado Administrativo	23	B	4	442.33	13,270	3,000	-	16,270	159,240	36,000	-	195,240	27,117	3,254	225,611
Encargado Administrativo	23	B	5	442.33	13,270	3,000	-	16,270	159,240	36,000	-	195,240	27,117	3,254	225,611

Promotor	20	B	1	438.70	13,161	3,000	-	16,161	157,932	36,000	-	193,932	26,935	3,232	224,099
Promotor	20	B	2	438.70	13,161	3,000	-	16,161	157,932	36,000	-	193,932	26,935	3,232	224,099
Promotor	20	B	3	438.70	13,161	3,000	-	16,161	157,932	36,000	-	193,932	26,935	3,232	224,099
Promotor	20	B	4	438.70	13,161	3,000	-	16,161	157,932	36,000	-	193,932	26,935	3,232	224,099
Promotor	20	B	5	438.70	13,161	3,000	-	16,161	157,932	36,000	-	193,932	26,935	3,232	224,099
Promotor	20	B	6	438.70	13,161	3,000	-	16,161	157,932	36,000	-	193,932	26,935	3,232	224,099
Promotor	20	B	7	438.70	13,161	3,000	-	16,161	157,932	36,000	-	193,932	26,935	3,232	224,099
Promotor	20	B	8	438.70	13,161	3,000	-	16,161	157,932	36,000	-	193,932	26,935	3,232	224,099
Promotor	20	B	9	438.70	13,161	3,000	-	16,161	157,932	36,000	-	193,932	26,935	3,232	224,099
Promotor	20	B	10	438.70	13,161	3,000	-	16,161	157,932	36,000	-	193,932	26,935	3,232	224,099
Promotor	20	B	11	438.70	13,161	3,000	-	16,161	157,932	36,000	-	193,932	26,935	3,232	224,099
Promotor	20	B	12	438.70	13,161	3,000	-	16,161	157,932	36,000	-	193,932	26,935	3,232	224,099
Promotor	20	B	13	438.70	13,161	3,000	-	16,161	157,932	36,000	-	193,932	26,935	3,232	224,099
Promotor	20	B	14	438.70	13,161	3,000	-	16,161	157,932	36,000	-	193,932	26,935	3,232	224,099
Promotor	20	B	15	438.70	13,161	3,000	-	16,161	157,932	36,000	-	193,932	26,935	3,232	224,099
Promotor	20	B	16	438.70	13,161	3,000	-	16,161	157,932	36,000	-	193,932	26,935	3,232	224,099
Promotor	20	B	17	438.70	13,161	3,000	-	16,161	157,932	36,000	-	193,932	26,935	3,232	224,099
Analista	15	B	1	324.03	9,721	3,000	-	12,721	116,652	36,000	-	152,652	21,202	2,544	176,398
Analista	15	B	2	324.03	9,721	3,000	-	12,721	116,652	36,000	-	152,652	21,202	2,544	176,398
Analista	15	B	3	324.03	9,721	3,000	-	12,721	116,652	36,000	-	152,652	21,202	2,544	176,398
Auxiliar Operativo B	11	B	1	248.33	7,450	3,000	-	10,450	89,400	36,000	-	125,400	17,417	2,090	144,907
Auxiliar Administrativo C	7	B	1	192.47	5,774	3,000	-	8,774	69,288	36,000	-	105,288	14,623	1,755	121,666
Auxiliar Administrativo C	7	B	2	192.47	5,774	3,000	-	8,774	69,288	36,000	-	105,288	14,623	1,755	121,666
TOTAL			30		391,400	90,000	-	481,400	4,696,800	1,080,000	-	5,776,800	802,336	96,276	6,675,412

070200															
DESARROLLO															
AGROPECUA															
RIO															
Jefe de Departamento "A"	26	B	1	579.73	17,392	3,000	-	20,392	208,704	36,000	-	244,704	33,987	4,078	282,769
Operador Administrativo	19	B	1	398.93	11,968	3,000	-	14,968	143,616	36,000	-	179,616	24,947	2,994	207,557

Operador Administrativo	19	B	2	398.93	11,968	3,000	-	14,968	143,616	36,000	-	179,616	24,947	2,994	207,557
Encargado Operativo	18	B	1	371.60	11,148	3,000	-	14,148	133,776	36,000	-	169,776	23,580	2,830	196,186
Auxiliar Operativo A	12	B	2	273.67	8,210	3,000	-	11,210	98,520	36,000	-	134,520	18,683	2,242	155,445
Auxiliar Operativo B	11	B	1	248.33	7,450	3,000	-	10,450	89,400	36,000	-	125,400	17,417	2,090	144,907
TOTAL			6		68,136	18,000	-	86,136	817,632	216,000	-	1,033,632	143,561	17,228	1,194,421

070300 SALUD															
Encargado Administrativo	23	C	1	442.33	13,270	3,000	-	16,270	159,240	36,000	-	195,240	27,117	3,254	225,611
Encargado Operativo	18	B	1	371.60	11,148	3,000	-	14,148	133,776	36,000	-	169,776	23,580	2,830	196,186
Analista	15	B	1	324.03	9,721	3,000	-	12,721	116,652	36,000	-	152,652	21,202	2,544	176,398
Auxiliar Administrativo C	7	B	1	192.47	5,774	3,000	-	8,774	69,288	36,000	-	105,288	14,623	1,755	121,666
TOTAL			4		39,913	12,000	-	51,913	478,956	144,000	-	622,956	86,522	10,383	719,861

070400 GESTIÓN EDUCATIVA															
Jefe de Departamento B	25	B	1	485.77	14,573	3,000	-	17,573	174,876	36,000	-	210,876	29,288	3,515	243,679
Jefe de Departamento B	25	B	2	485.77	14,573	3,000	-	17,573	174,876	36,000	-	210,876	29,288	3,515	243,679
Operador Administrativo	19	B	1	398.93	11,968	3,000	-	14,968	143,616	36,000	-	179,616	24,947	2,994	207,557
Analista	15	B	1	324.03	9,721	3,000	-	12,721	116,652	36,000	-	152,652	21,202	2,544	176,398
Analista	15	B	2	324.03	9,721	3,000	-	12,721	116,652	36,000	-	152,652	21,202	2,544	176,398
TOTAL			5		60,556	15,000	-	75,556	726,872	180,000	-	906,872	125,927	15,112	1,047,711

090100 MEDIO AMBIENTE															
Director de Área B	30	C	1	753.73	22,612	3,000	-	25,612	271,344	36,000	-	307,344	42,687	5,122	355,153
Operador Administrativo	19	B	1	398.93	11,968	3,000	-	14,968	143,616	36,000	-	179,616	24,947	2,994	207,557
Inspector	14	B	1	310.77	9,323	3,000	-	12,323	111,876	36,000	-	147,876	20,538	2,485	170,879
Auxiliar Operativo A	12	B	1	273.67	8,210	3,000	-	11,210	98,520	36,000	-	134,520	18,683	2,242	155,445
Auxiliar Operativo B	11	B	1	248.33	7,450	3,000	-	10,450	89,400	36,000	-	125,400	17,417	2,090	144,907
Auxiliar Administrativo "B"	9	B	1	221.43	6,643	3,000	-	9,643	79,716	36,000	-	115,716	16,072	1,929	133,717

Auxiliar Administrativo "B"	9	B	2	221.43	6,643	3,000	-	9,643	79,716	36,000	-	115,716	16,072	1,929	133,717
Auxiliar Operativo C	8	B	1	207.53	6,226	3,000	-	9,226	74,712	36,000	-	110,712	15,377	1,845	127,934
Auxiliar Operativo C	8	B	2	207.53	6,226	3,000	-	9,226	74,712	36,000	-	110,712	15,377	1,845	127,934
Ayudante A	6	B	1	189.97	5,699	3,000	-	8,699	68,388	36,000	-	104,388	14,498	1,740	120,626
Ayudante B	5	B	1	169.73	5,092	3,000	-	8,092	61,104	36,000	-	97,104	13,487	1,618	112,209
Ayudante B	5	B	2	169.73	5,092	3,000	-	8,092	61,104	36,000	-	97,104	13,487	1,618	112,209
Ayudante B	5	B	3	169.73	5,092	3,000	-	8,092	61,104	36,000	-	97,104	13,487	1,618	112,209
Ayudante B	5	B	4	169.73	5,092	3,000	-	8,092	61,104	36,000	-	97,104	13,487	1,618	112,209
Ayudante B	5	B	5	169.73	5,092	3,000	-	8,092	61,104	36,000	-	97,104	13,487	1,618	112,209
Ayudante Operativo A	4	B	1	148.93	4,468	3,000	-	7,468	53,616	36,000	-	89,616	12,447	1,494	103,557
TOTAL			16		120,928	48,000	-	168,928	1,451,136	576,000	-	2,027,136	281,550	33,785	2,342,471

100100 DERECHOS HUMANOS															
Operador Administrativo	19	B	1	398.93	11,968	3,000	-	14,968	143,616	36,000	-	179,616	24,947	2,994	207,557
TOTAL			1		11,968	3,000	-	14,968	143,616	36,000	-	179,616	24,947	2,994	207,557

110100 OFICIAL MAYOR															
Oficial Mayor	35	C	1	1,155.80	34,674	3,000	-	37,674	416,088	36,000	-	452,088	62,790	7,535	522,413
Director de Área B	30	C	1	753.73	22,612	3,000	-	25,612	271,344	36,000	-	307,344	42,687	5,122	355,153
Jefe de Departamento B	25	B	1	485.77	14,573	3,000	-	17,573	174,876	36,000	-	210,876	29,288	3,515	243,679
Analista	15	B	1	324.03	9,721	3,000	-	12,721	116,652	36,000	-	152,652	21,202	2,544	176,398
Analista	15	B	2	324.03	9,721	3,000	-	12,721	116,652	36,000	-	152,652	21,202	2,544	176,398
Analista	15	B	3	324.03	9,721	3,000	-	12,721	116,652	36,000	-	152,652	21,202	2,544	176,398
Analista	15	B	4	324.03	9,721	3,000	-	12,721	116,652	36,000	-	152,652	21,202	2,544	176,398
Analista	15	B	5	324.03	9,721	3,000	-	12,721	116,652	36,000	-	152,652	21,202	2,544	176,398
Auxiliar Operativo A	12	B	1	273.67	8,210	3,000	-	11,210	98,520	36,000	-	134,520	18,683	2,242	155,445
Auxiliar Administrativo B	9	B	1	221.43	6,643	3,000	-	9,643	79,716	36,000	-	115,716	16,072	1,929	133,717
Auxiliar Administrativo B	9	B	2	221.43	6,643	3,000	-	9,643	79,716	36,000	-	115,716	16,072	1,929	133,717

Auxiliar Operativo C	8	B	1	207.53	6,226	3,000	-	9,226	74,712	36,000	-	110,712	15,377	1,845	127,934
Auxiliar Operativo C	8	B	2	207.53	6,226	3,000	-	9,226	74,712	36,000	-	110,712	15,377	1,845	127,934
Auxiliar Operativo C	8	B	3	207.53	6,226	3,000	-	9,226	74,712	36,000	-	110,712	15,377	1,845	127,934
Auxiliar Administrativo C	7	B	1	192.47	5,774	3,000	-	8,774	69,288	36,000	-	105,288	14,623	1,755	121,666
Ayudante B	5	B	1	169.73	5,092	3,000	-	8,092	61,104	36,000	-	97,104	13,487	1,618	112,209
Ayudante B	5	B	2	169.73	5,092	3,000	-	8,092	61,104	36,000	-	97,104	13,487	1,618	112,209
Ayudante B	5	B	3	169.73	5,092	3,000	-	8,092	61,104	36,000	-	97,104	13,487	1,618	112,209
Ayudante B	5	B	4	169.73	5,092	3,000	-	8,092	61,104	36,000	-	97,104	13,487	1,618	112,209
Ayudante B	5	B	6	169.73	5,092	3,000	-	8,092	61,104	36,000	-	97,104	13,487	1,618	112,209
Ayudante B	5	B	7	169.73	5,092	3,000	-	8,092	61,104	36,000	-	97,104	13,487	1,618	112,209
Ayudante B	5	B	8	169.73	5,092	3,000	-	8,092	61,104	36,000	-	97,104	13,487	1,618	112,209
Auxiliar Administrativo C	7	B	1	192.47	5,774	3,000	-	8,774	69,288	36,000	-	105,288	14,623	1,755	121,666
Ayudante B	5	B	1	169.73	5,092	3,000	-	8,092	61,104	36,000	-	97,104	13,487	1,618	112,209
TOTAL			24		212,922	72,000	-	284,922	2,555,064	864,000	-	3,419,064	474,875	56,981	3,950,920

110200 RECURSOS HUMANOS															
Director de Área B	30	C	1	753.73	22,612	3,000	-	25,612	271,344	36,000	-	307,344	42,687	5,122	355,153
Jefe de Departamento "A"	26	B	1	579.73	17,392	3,000	-	20,392	206,704	36,000	-	244,704	33,987	4,078	282,769
Operador Administrativo	19	B	1	398.93	11,968	3,000	-	14,968	143,616	36,000	-	179,616	24,947	2,994	207,557
Analista	15	B	1	324.03	9,721	3,000	-	12,721	116,652	36,000	-	152,652	21,202	2,544	176,398
Auxiliar Operativo B	11	B	1	248.33	7,450	3,000	-	10,450	89,400	36,000	-	125,400	17,417	2,090	144,907
Ayudante B	5	B	1	169.73	5,092	3,000	-	8,092	61,104	36,000	-	97,104	13,487	1,618	112,209
TOTAL			6		74,235	18,000	-	92,235	890,820	216,000	-	1,106,820	153,727	18,446	1,278,993

110200 JUBILADOS															
Jubilado SEMOP 2020 01		J	1	209.57	6,287			6,287	75,444	-	-	75,444	10,478		85,922
Jubilado SEMOP 2020 02		J	1	209.57	6,287			6,287	75,444	-	-	75,444	10,478		85,922
Jubilado SEMOP 2020 03		J	1	277.40	8,322			8,322	99,864	-	-	99,864	13,870		113,734

Jubilado SEMOP 2020 04	J	1	277.40	8,322	8,322	99,864	-	-	99,864	13,870	113,734
Jubilado SEMOP 2020 05	J	1	277.40	8,322	8,322	99,864	-	-	99,864	13,870	113,734
Jubilado SEMOP 2020 07	J	1	410.17	12,305	12,305	147,660	-	-	147,660	20,508	168,168
Jubilado SEMOP 2020 08	J	1	541.57	16,247	16,247	194,964	-	-	194,964	27,078	222,042
Jubilado SEMOP 2022 01	J	1	451.90	13,539	13,539	121,851	-	-	121,851	22,565	144,416
Jubilado SEMOP 2020 02	J	1	505.67	15,170	15,170	136,530	-	-	136,530	25,283	161,813
Jubilado SEMOP 2022 03	J	1	505.67	15,170	15,170	136,530	-	-	136,530	25,283	161,813
Jubilado SEMOP 2022 04	J	1	294.30	8,829	8,829	79,461	-	-	79,461	14,715	94,176
Jubilado SEMOP 2022 05	J	1	234.90	7,047	7,047	63,423	-	-	63,423	11,745	75,168
Jubilado SEMOP 2022 06	J	1	234.90	7,047	7,047	63,423	-	-	63,423	11,745	75,168
Jubilado SEMOP 2022 07	J	1	234.90	7,047	7,047	63,423	-	-	63,423	11,745	75,168
Jubilado SEMOP 2022 08	J	1	222.33	6,670	6,670	60,030	-	-	60,030	11,117	71,147
Jubilado SEMOP 2022 09	J	1	222.33	6,670	6,670	60,030	-	-	60,030	11,117	71,147
Jubilado SEMOP 2022 10	J	1	294.30	8,829	8,829	79,461	-	-	79,461	14,715	94,176
Jubilado SA 2020 01	J	1	209.57	6,287	6,287	75,444	-	-	75,444	10,478	85,922
Jubilado SA 2020 03	J	1	243.33	7,300	7,300	87,600	-	-	87,600	12,167	99,767
Jubilado SA 2020 04	J	1	277.40	8,322	8,322	99,864	-	-	99,864	13,870	113,734
Jubilado SA 2020 05	J	1	277.40	8,322	8,322	99,864	-	-	99,864	13,870	113,734
Jubilado SA 2020 06	J	1	301.90	9,057	9,057	108,684	-	-	108,684	15,095	123,779
Jubilado SA 2020 07	J	1	337.07	10,112	10,112	121,344	-	-	121,344	16,853	138,197
Jubilado SA 2022 01	J	1	234.90	7,047	7,047	63,423	-	-	63,423	11,745	75,168
Jubilado SA 2022 02	J	1	284.33	8,530	8,530	76,770	-	-	76,770	14,217	90,987
Jubilado SA 2022 03	J	1	711.47	21,344	21,344	192,096	-	-	192,096	35,573	227,669
JUBILADO A5	J	1	628.47	18,854	18,854	226,248	-	-	226,248	31,423	257,671
JUBILADO AE	J	1	532.47	15,974	15,974	191,688	-	-	191,688	26,623	218,311
JUBILADO AJ	J	1	527.43	15,823	15,823	189,876	-	-	189,876	26,372	216,248
JUBILADO A2	J	1	452.23	13,567	13,567	162,804	-	-	162,804	22,612	185,416
JUBILADO A17	J	1	452.23	13,567	13,567	162,804	-	-	162,804	22,612	185,416

JUBILADO Z	J	1	439.20	13,176	13,176	158,112	-	-	158,112	21,960	180,072
JUBILADO AL	J	1	414.87	12,446	12,446	149,352	-	-	149,352	20,743	170,095
JUBILADO AQ	J	1	381.53	11,446	11,446	137,352	-	-	137,352	19,077	156,429
JUBILADO A7	J	1	337.07	10,112	10,112	121,344	-	-	121,344	16,853	138,197
JUBILADO E2	J	1	321.07	9,632	9,632	115,584	-	-	115,584	16,053	131,637
JUBILADO AR	J	1	302.93	9,088	9,088	109,056	-	-	109,056	15,147	124,203
JUBILADO AH	J	1	302.20	9,066	9,066	108,792	-	-	108,792	15,110	123,902
JUBILADO A6	J	1	301.90	9,057	9,057	108,684	-	-	108,684	15,095	123,779
JUBILADO A8	J	1	301.90	9,057	9,057	108,684	-	-	108,684	15,095	123,779
JUBILADO A9	J	1	301.90	9,057	9,057	108,684	-	-	108,684	15,095	123,779
JUBILADO AK	J	1	289.07	8,672	8,672	104,064	-	-	104,064	14,453	118,517
JUBILADO A10	J	1	277.40	8,322	8,322	99,864	-	-	99,864	13,870	113,734
JUBILADO A11	J	1	277.40	8,322	8,322	99,864	-	-	99,864	13,870	113,734
JUBILADO A12	J	1	263.83	7,915	7,915	94,980	-	-	94,980	13,192	108,172
JUBILADO AG	J	1	261.37	7,841	7,841	94,092	-	-	94,092	13,068	107,160
JUBILADO AM	J	1	261.37	7,841	7,841	94,092	-	-	94,092	13,068	107,160
JUBILADO AP	J	1	261.37	7,841	7,841	94,092	-	-	94,092	13,068	107,160
JUBILADO 1	J	1	259.37	7,781	7,781	93,372	-	-	93,372	12,968	106,340
JUBILADO AN	J	1	259.37	7,781	7,781	93,372	-	-	93,372	12,968	106,340
JUBILADO AI	J	1	245.00	7,350	7,350	88,200	-	-	88,200	12,250	100,450
JUBILADO M	J	1	244.67	7,340	7,340	88,080	-	-	88,080	12,233	100,313
JUBILADO B1	J	1	236.77	7,103	7,103	85,236	-	-	85,236	11,838	97,074
JUBILADO G	J	1	233.80	7,014	7,014	84,168	-	-	84,168	11,690	95,858
JUBILADO A1	J	1	232.17	6,965	6,965	83,580	-	-	83,580	11,608	95,188
JUBILADO AO	J	1	229.63	6,889	6,889	82,668	-	-	82,668	11,482	94,150
JUBILADO A3	J	1	229.00	6,870	6,870	82,440	-	-	82,440	11,450	93,890
JUBILADO AB	J	1	213.80	6,414	6,414	76,968	-	-	76,968	10,690	87,658
JUBILADO A13	J	1	209.37	6,281	6,281	75,372	-	-	75,372	10,468	85,840

JUBILADO A14	J	1	209.37	6,281	6,281	75,372	-	-	75,372	10,468	85,840
JUBILADO A16	J	1	209.37	6,281	6,281	75,372	-	-	75,372	10,468	85,840
JUBILADO J	J	1	207.87	6,236	6,236	74,832	-	-	74,832	10,393	85,225
JUBILADO T	J	1	199.43	5,983	5,983	71,796	-	-	71,796	9,972	81,768
JUBILADO K	J	1	198.47	5,954	5,954	71,448	-	-	71,448	9,923	81,371
JUBILADO AF	J	1	198.47	5,954	5,954	71,448	-	-	71,448	9,923	81,371
JUBILADO A4	J	1	198.17	5,945	5,945	71,340	-	-	71,340	9,908	81,248
JUBILADO A15	J	1	198.17	5,945	5,945	71,340	-	-	71,340	9,908	81,248
JUBILADO W	J	1	186.60	5,598	5,598	67,176	-	-	67,176	9,330	76,506
JUBILADO C1	J	1	177.00	5,310	5,310	63,720	-	-	63,720	8,850	72,570
JUBILADO C2	J	1	177.00	5,310	5,310	63,720	-	-	63,720	8,850	72,570
JUBILADO C5	J	1	177.00	5,310	5,310	63,720	-	-	63,720	8,850	72,570
JUBILADO L	J	1	146.37	4,391	4,391	52,692	-	-	52,692	7,318	60,010
JUBILADO A	J	1	116.03	3,481	3,481	41,772	-	-	41,772	5,802	47,574
JUBILADO I	J	1	100.00	3,000	3,000	36,000	-	-	36,000	5,000	41,000
JUBILADO A1	J	1	97.47	2,924	2,924	35,088	-	-	35,088	4,873	39,961
JUBILADO A2	J	1	97.47	2,924	2,924	35,088	-	-	35,088	4,873	39,961
JUBILADO H	J	1	96.80	2,904	2,904	34,848	-	-	34,848	4,840	39,688
JUBILADO AC	J	1	92.00	2,760	2,760	33,120	-	-	33,120	4,600	37,720
JUBILADO P	J	1	91.80	2,754	2,754	33,048	-	-	33,048	4,590	37,638
JUBILADO R	J	1	91.77	2,753	2,753	33,036	-	-	33,036	4,588	37,624
TOTAL		80		660,893	660,893	7,531,899	-	-	7,531,899	1,101,481	8,633,380

110200 PENSIONADO S											
PENSIONADO	J	1	199.43	5,983	5,983	71,796	-	-	71,796	9,972	81,768
PENSIONADO SEMOP 2022 01	J	1	277.40	8,322	8,322	99,864	-	-	99,864	13,870	113,734
PENSIONADO SEMOP 2022 02	J	1	201.10	6,033	6,033	72,396	-	-	72,396	10,055	82,451
PENSIONADO SEMOP 2022 03	J	1	234.90	7,047	7,047	84,564	-	-	84,564	11,745	96,309

PENSIONADO S	J	1	117.87	3,536			3,536	42,432	-	-	42,432	5,893		48,325
PENSIONADO Q	J	1	111.27	3,338			3,338	40,056	-	-	40,056	5,563		45,619
TOTAL		6		34,259	-	-	34,259	411,108	-	-	411,108	57,098	-	468,206

110300 ADQUISICIONES															
Director de Área B	30	C	1	753.73	22,612	3,000	-	25,612	271,344	36,000	-	307,344	42,687	5,122	355,153
Jefe de Departamento B	25	B	1	485.77	14,573	3,000	-	17,573	174,876	36,000	-	210,876	29,288	3,515	243,679
Analista	15	B	1	324.03	9,721	3,000	-	12,721	116,652	36,000	-	152,652	21,202	2,544	176,398
Analista	15	B	2	324.03	9,721	3,000	-	12,721	116,652	36,000	-	152,652	21,202	2,544	176,398
Analista	15	B	3	324.03	9,721	3,000	-	12,721	116,652	36,000	-	152,652	21,202	2,544	176,398
Analista	15	B	4	324.03	9,721	3,000	-	12,721	116,652	36,000	-	152,652	21,202	2,544	176,398
Ayudante B	5	B	1	169.73	5,092	3,000	-	8,092	61,104	36,000	-	97,104	13,487	1,618	112,209
Auxiliar Administrativo C	7	B	1	192.47	5,774	3,000	-	8,774	69,288	36,000	-	105,288	14,623	1,755	121,666
TOTAL		8		86,935	24,000	-	110,935	1,043,220	288,000	-	1,331,220	184,893	22,186	1,538,299	

110400 INFORMÁTICA															
Jefe de Departamento B	25	C	1	485.77	14,573	3,000	-	17,573	174,876	36,000	-	210,876	29,288	3,515	243,679
Encargado Operativo	18	B	1	371.60	11,148	3,000	-	14,148	133,776	36,000	-	169,776	23,580	2,830	196,186
Auxiliar Administrativo A	13	B	1	289.97	8,699	3,000	-	11,699	104,388	36,000	-	140,388	19,498	2,340	162,226
Auxiliar Operativo B	11	B	1	248.33	7,450	3,000	-	10,450	89,400	36,000	-	125,400	17,417	2,090	144,907
Auxiliar Administrativo C	7	B	1	192.47	5,774	3,000	-	8,774	69,288	36,000	-	105,288	14,623	1,755	121,666
Ayudante Operativo A	4	B	1	148.93	4,468	3,000	-	7,468	53,616	36,000	-	89,616	12,447	1,494	103,557
TOTAL		6		52,112	18,000	-	70,112	625,344	216,000	-	841,344	116,853	14,024	972,221	

120100 UNIDAD DE TRANSPARENCIA															
Encargado Administrativo	23	C	1	442.33	13,270	3,000	-	16,270	159,240	36,000	-	195,240	27,117	3,254	225,611
Auxiliar Operativo B	11	B	1	248.33	7,450	3,000	-	10,450	89,400	36,000	-	125,400	17,417	2,090	144,907
Auxiliar Operativo B	11	B	2	248.33	7,450	3,000	-	10,450	89,400	36,000	-	125,400	17,417	2,090	144,907

TOTAL		3	28,170	9,000	-	37,170	338,040	108,000	-	446,040	61,951	7,434	515,425
-------	--	---	--------	-------	---	--------	---------	---------	---	---------	--------	-------	---------

130100 SECRETARÍA PARTICULAR															
Secretario Particular	33	C	1	835.03	25,051	3,000	-	28,051	300,612	36,000	-	336,612	46,752	5,610	388,974
Jefe de Departamento "A"	26	C	1	579.73	17,392	3,000	-	20,392	208,704	36,000	-	244,704	33,987	4,078	282,769
Chofer A	16	B	1	347.07	10,412	3,000	-	13,412	124,944	36,000	-	160,944	22,353	2,682	185,979
Analista	15	B	1	324.03	9,721	3,000	-	12,721	116,652	36,000	-	152,652	21,202	2,544	176,398
Analista	15	B	2	324.03	9,721	3,000	-	12,721	116,652	36,000	-	152,652	21,202	2,544	176,398
Analista	15	B	3	324.03	9,721	3,000	-	12,721	116,652	36,000	-	152,652	21,202	2,544	176,398
Analista	15	B	4	324.03	9,721	3,000	-	12,721	116,652	36,000	-	152,652	21,202	2,544	176,398
Analista	15	B	5	324.03	9,721	3,000	-	12,721	116,652	36,000	-	152,652	21,202	2,544	176,398
Auxiliar Operativo A	12	B	1	273.67	8,210	3,000	-	11,210	98,520	36,000	-	134,520	18,683	2,242	155,445
Auxiliar Operativo B	11	B	1	248.33	7,450	3,000	-	10,450	89,400	36,000	-	125,400	17,417	2,090	144,907
Auxiliar Operativo B	11	B	2	248.33	7,450	3,000	-	10,450	89,400	36,000	-	125,400	17,417	2,090	144,907
TOTAL			11	124,570	33,000	-	157,570	1,494,840	396,000	-	1,890,840	262,619	31,512	2,184,971	

130200 COMUNICACIÓN SOCIAL															
Director de Área C	29	C	1	611.47	18,344	3,000	-	21,344	220,128	36,000	-	256,128	35,573	4,269	295,970
Auxiliar Administrativo A	13	B	1	289.97	8,699	3,000	-	11,699	104,388	36,000	-	140,388	19,498	2,340	162,226
Auxiliar Administrativo A	13	B	2	289.97	8,699	3,000	-	11,699	104,388	36,000	-	140,388	19,498	2,340	162,226
Auxiliar Administrativo A	13	B	3	289.97	8,699	3,000	-	11,699	104,388	36,000	-	140,388	19,498	2,340	162,226
Ayudante A	6	B	1	189.97	5,699	3,000	-	8,699	68,388	36,000	-	104,388	14,498	1,740	120,626
TOTAL			5	50,140	15,000	-	65,140	601,680	180,000	-	781,680	108,565	13,023	903,274	

140100 DESARROLLO URBANO															
Director General	34	C	1	1,018.00	30,540	3,000	-	33,540	366,480	36,000	-	402,480	55,900	6,708	465,088
Jefe de Departamento B	25	B	1	485.77	14,573	3,000	-	17,573	174,876	36,000	-	210,876	29,288	3,515	243,679
Encargado Administrativo	23	B	1	442.33	13,270	3,000	-	16,270	159,240	36,000	-	195,240	27,117	3,254	225,611

Director de Área C	29	C	1	611.47	18,344	3,000	-	21,344	220,128	36,000	-	256,128	35,573	4,269	295,970
Encargado Operativo	18	B	1	371.60	11,148	3,000	-	14,148	133,776	36,000	-	169,776	23,580	2,830	196,186
Encargado Operativo	18	B	2	371.60	11,148	3,000	-	14,148	133,776	36,000	-	169,776	23,580	2,830	196,186
Auxiliar Administrativo A	13	B	1	289.97	8,699	3,000	-	11,699	104,388	36,000	-	140,388	19,498	2,340	162,226
TOTAL			4		49,339	12,000	-	81,339	592,068	144,000	-	736,068	102,231	12,269	850,568

170100 EDUCACIÓN															
Director de Área A	32	C	1	835.03	25,051	3,000	-	28,051	300,612	36,000	-	336,612	46,752	5,610	388,974
Director de Área B	30	B	1	753.73	22,612	3,000	-	25,612	271,344	36,000	-	307,344	42,687	5,122	355,153
Jefe de Departamento B	25	B	1	485.77	14,573	3,000	-	17,573	174,876	36,000	-	210,876	29,288	3,515	243,679
Jefe de Departamento B	25	B	2	485.77	14,573	3,000	-	17,573	174,876	36,000	-	210,876	29,288	3,515	243,679
Operador Administrativo	19	B	1	398.93	11,968	3,000	-	14,968	143,616	36,000	-	179,616	24,947	2,994	207,557
Analista	15	B	1	324.03	9,721	3,000	-	12,721	116,652	36,000	-	152,652	21,202	2,544	176,398
Analista	15	B	2	324.03	9,721	3,000	-	12,721	116,652	36,000	-	152,652	21,202	2,544	176,398
Auxiliar Operativo A	12	B	1	273.67	8,210	3,000	-	11,210	98,520	36,000	-	134,520	18,683	2,242	155,445
Auxiliar Operativo A	12	B	2	273.67	8,210	3,000	-	11,210	98,520	36,000	-	134,520	18,683	2,242	155,445
Auxiliar Operativo B	11	B	1	248.33	7,450	3,000	-	10,450	89,400	36,000	-	125,400	17,417	2,090	144,907
Asistente	10	B	1	234.70	7,041	3,000	-	10,041	84,492	36,000	-	120,492	16,735	2,008	139,235
Asistente	10	B	2	234.70	7,041	3,000	-	10,041	84,492	36,000	-	120,492	16,735	2,008	139,235
Auxiliar Operativo C	8	B	1	207.53	6,226	3,000	-	9,226	74,712	36,000	-	110,712	15,377	1,845	127,934
Ayudante B	5	B	1	189.73	5,092	3,000	-	8,092	61,104	36,000	-	97,104	13,487	1,618	112,209
Ayudante B	5	B	2	189.73	5,092	3,000	-	8,092	61,104	36,000	-	97,104	13,487	1,618	112,209
Ayudante B	5	B	3	189.73	5,092	3,000	-	8,092	61,104	36,000	-	97,104	13,487	1,618	112,209
Ayudante B	5	B	4	189.73	5,092	3,000	-	8,092	61,104	36,000	-	97,104	13,487	1,618	112,209
Ayudante B	5	B	5	189.73	5,092	3,000	-	8,092	61,104	36,000	-	97,104	13,487	1,618	112,209
Ayudante Operativo A	4	B	1	148.93	4,468	3,000	-	7,468	53,616	36,000	-	89,616	12,447	1,494	103,557
TOTAL			19		182,325	57,000	-	239,325	2,187,900	684,000	-	2,871,900	398,878	47,863	3,318,641

180100 COMISION MUNICIPAL DEL DEPORTE															
Director de Área C	29	C	1	611.47	18,344	3,000	-	21,344	220,128	36,000	-	256,128	35,573	4,269	295,970
Analista	15	B	1	324.03	9,721	3,000	-	12,721	116,652	36,000	-	152,652	21,202	2,544	176,398
Auxiliar Operativo A	12	B	1	273.67	8,210	3,000	-	11,210	98,520	36,000	-	134,520	18,683	2,242	155,445
Auxiliar Operativo A	12	B	2	273.67	8,210	3,000	-	11,210	98,520	36,000	-	134,520	18,683	2,242	155,445
Auxiliar Operativo A	12	B	3	273.67	8,210	3,000	-	11,210	98,520	36,000	-	134,520	18,683	2,242	155,445
Auxiliar Operativo A	12	B	4	273.67	8,210	3,000	-	11,210	98,520	36,000	-	134,520	18,683	2,242	155,445
Auxiliar Operativo C	8	B	1	207.53	6,226	3,000	-	9,226	74,712	36,000	-	110,712	15,377	1,845	127,934
Auxiliar Operativo C	8	B	2	207.53	6,226	3,000	-	9,226	74,712	36,000	-	110,712	15,377	1,845	127,934
Auxiliar Operativo C	8	B	3	207.53	6,226	3,000	-	9,226	74,712	36,000	-	110,712	15,377	1,845	127,934
Auxiliar Operativo C	8	B	4	207.53	6,226	3,000	-	9,226	74,712	36,000	-	110,712	15,377	1,845	127,934
Auxiliar Operativo C	8	B	5	207.53	6,226	3,000	-	9,226	74,712	36,000	-	110,712	15,377	1,845	127,934
Auxiliar Operativo C	8	B	6	207.53	6,226	3,000	-	9,226	74,712	36,000	-	110,712	15,377	1,845	127,934
SUMA DEPARTAMENTO			12		98,261	36,000	-	134,261	1,179,132	432,000	-	1,611,132	223,769	26,851	1,861,752

180200 UNIDAD DEPORTIVA															
Jefe de Departamento B	25	C	1	485.77	14,573	3,000	-	17,573	174,876	36,000	-	210,876	29,288	3,515	243,679
Encargado Operativo	18	B	1	371.60	11,148	3,000	-	14,148	133,776	36,000	-	169,776	23,580	2,830	196,186
Asistente	10	B	1	234.70	7,041	3,000	-	10,041	84,492	36,000	-	120,492	16,735	2,008	139,235
Auxiliar Administrativo B	9	B	1	221.43	6,643	3,000	-	9,643	79,716	36,000	-	115,716	16,072	1,929	133,717
Auxiliar Operativo C	8	B	1	207.53	6,226	3,000	-	9,226	74,712	36,000	-	110,712	15,377	1,845	127,934
Ayudante A	6	B	1	189.97	5,699	3,000	-	8,699	68,388	36,000	-	104,388	14,498	1,740	120,626
Ayudante B	5	B	1	169.73	5,092	3,000	-	8,092	61,104	36,000	-	97,104	13,487	1,618	112,209
Ayudante B	5	B	2	169.73	5,092	3,000	-	8,092	61,104	36,000	-	97,104	13,487	1,618	112,209
Ayudante Operativo A	4	B	1	148.93	4,468	3,000	-	7,468	53,616	36,000	-	89,616	12,447	1,494	103,557
Ayudante Operativo A	4	B	2	148.93	4,468	3,000	-	7,468	53,616	36,000	-	89,616	12,447	1,494	103,557
Ayudante Operativo A	4	B	3	148.93	4,468	3,000	-	7,468	53,616	36,000	-	89,616	12,447	1,494	103,557

Ayudante Operativo A	4	B	4	148.93	4,468	3,000	-	7,468	53,616	36,000	-	89,616	12,447	1,494	103,557
Ayudante Operativo A	4	B	5	148.93	4,468	3,000	-	7,468	53,616	36,000	-	89,616	12,447	1,494	103,557
Ayudante Operativo A	4	B	6	148.93	4,468	3,000	-	7,468	53,616	36,000	-	89,616	12,447	1,494	103,557
Ayudante Operativo A	4	B	7	148.93	4,468	3,000	-	7,468	53,616	36,000	-	89,616	12,447	1,494	103,557
Ayudante Operativo A	4	B	8	148.93	4,468	3,000	-	7,468	53,616	36,000	-	89,616	12,447	1,494	103,557
Ayudante Operativo A	4	B	9	148.93	4,468	3,000	-	7,468	53,616	36,000	-	89,616	12,447	1,494	103,557
Ayudante Operativo A	4	B	10	148.93	4,468	3,000	-	7,468	53,616	36,000	-	89,616	12,447	1,494	103,557
Ayudante Operativo A	4	B	11	148.93	4,468	3,000	-	7,468	53,616	36,000	-	89,616	12,447	1,494	103,557
Ayudante Operativo A	4	B	12	148.93	4,468	3,000	-	7,468	53,616	36,000	-	89,616	12,447	1,494	103,557
Ayudante Operativo A	4	B	13	148.93	4,468	3,000	-	7,468	53,616	36,000	-	89,616	12,447	1,494	103,557
Ayudante Operativo A	4	B	14	148.93	4,468	3,000	-	7,468	53,616	36,000	-	89,616	12,447	1,494	103,557
Ayudante Operativo A	4	B	15	148.93	4,468	3,000	-	7,468	53,616	36,000	-	89,616	12,447	1,494	103,557
Ayudante Operativo A	4	B	16	148.93	4,468	3,000	-	7,468	53,616	36,000	-	89,616	12,447	1,494	103,557
Ayudante Operativo A	4	B	17	148.93	4,468	3,000	-	7,468	53,616	36,000	-	89,616	12,447	1,494	103,557
Ayudante Operativo A	4	B	18	148.93	4,468	3,000	-	7,468	53,616	36,000	-	89,616	12,447	1,494	103,557
Ayudante Operativo A	4	B	19	148.93	4,468	3,000	-	7,468	53,616	36,000	-	89,616	12,447	1,494	103,557
Ayudante Operativo A	4	B	20	148.93	4,468	3,000	-	7,468	53,616	36,000	-	89,616	12,447	1,494	103,557
Ayudante Operativo A	4	B	21	148.93	4,468	3,000	-	7,468	53,616	36,000	-	89,616	12,447	1,494	103,557
TOTAL			29		155,342	87,000	-	242,342	1,864,104	1,044,000	-	2,908,104	403,911	48,477	3,360,492

180300 GIMNASIO															
Encargado Administrativo	23	C	1	442.33	13,270	3,000	-	16,270	159,240	36,000	-	195,240	27,117	3,254	225,611
Auxiliar Administrativo A	13	B	1	289.97	8,699	3,000	-	11,699	104,388	36,000	-	140,388	19,498	2,340	162,226
Auxiliar Administrativo "B"	9	B	1	221.43	6,643	3,000	-	9,643	79,716	36,000	-	115,716	16,072	1,929	133,717
Ayudante B	5	B	1	189.73	5,092	3,000	-	8,092	61,104	36,000	-	97,104	13,487	1,618	112,209
Ayudante Operativo A	4	B	1	148.93	4,468	3,000	-	7,468	53,616	36,000	-	89,616	12,447	1,494	103,557
Ayudante Operativo A	4	B	2	148.93	4,468	3,000	-	7,468	53,616	36,000	-	89,616	12,447	1,494	103,557
Ayudante Operativo A	4	B	3	148.93	4,468	3,000	-	7,468	53,616	36,000	-	89,616	12,447	1,494	103,557

Ayudante Operativo A	4	B	4	148.93	4,468	3,000	-	7,468	53,616	36,000	-	89,616	12,447	1,494	103,557
Ayudante Operativo A	4	B	5	148.93	4,468	3,000	-	7,468	53,616	36,000	-	89,616	12,447	1,494	103,557
Ayudante Operativo A	4	B	6	148.93	4,468	3,000	-	7,468	53,616	36,000	-	89,616	12,447	1,494	103,557
Ayudante C	4	B	1	148.93	4,468	3,000	-	7,468	53,616	36,000	-	89,616	12,447	1,494	103,557
TOTAL			11		64,980	33,000	-	97,980	779,760	396,000	-	1,175,760	163,303	19,599	1,359,662

190100															
DESARROLLO INTEGRAL DE LA MUJER															
Jefe de Departamento A	26	C	1	579.73	17,392	3,000	-	20,392	208,704	36,000	-	244,704	33,987	4,078	282,769
Encargado Operativo	18	B	1	371.60	11,148	3,000	-	14,148	133,776	36,000	-	169,776	23,580	2,830	196,186
Analista	15	B	1	324.03	9,721	3,000	-	12,721	116,652	36,000	-	152,652	21,202	2,544	176,398
Auxiliar Administrativo A	13	B	1	289.97	8,699	3,000	-	11,699	104,388	36,000	-	140,388	19,498	2,340	162,226
Auxiliar Administrativo A	13	B	2	289.97	8,699	3,000	-	11,699	104,388	36,000	-	140,388	19,498	2,340	162,226
Auxiliar Operativo B	11	B	1	248.33	7,450	3,000	-	10,450	89,400	36,000	-	125,400	17,417	2,090	144,907
TOTAL			6		63,109	18,000	-	81,109	757,308	216,000	-	973,308	135,182	16,222	1,124,712

200100															
INSTITUTO MUNICIPAL DE LA JUVENTUD															
Jefe de Departamento B	25	C	1	485.77	14,573	3,000	-	17,573	174,876	36,000	-	210,876	29,288	3,515	243,679
Analista	15	B	1	324.03	9,721	3,000	-	12,721	116,652	36,000	-	152,652	21,202	2,544	176,398
Auxiliar Operativo "A"	12	B	1	273.67	8,210	3,000	-	11,210	98,520	36,000	-	134,520	18,683	2,242	155,445
Auxiliar Operativo "A"	12	B	2	273.67	8,210	3,000	-	11,210	98,520	36,000	-	134,520	18,683	2,242	155,445
Ayudante A	6	B	1	189.97	5,699	3,000	-	8,699	68,388	36,000	-	104,388	14,498	1,740	120,626
TOTAL			5		46,413	15,000	-	61,413	556,956	180,000	-	736,956	102,354	12,283	851,593

210100															
INSTITUTO DE PLANEACIÓN															
Director General	34	C	1	1,018.00	30,540	3,000	-	33,540	366,480	36,000	-	402,480	55,900	6,708	465,088
Operador Administrativo	19	B	1	398.93	11,968	3,000	-	14,968	143,616	36,000	-	179,616	24,947	2,994	207,557
Jefe de Departamento "A"	26	B	1	579.73	17,392	3,000	-	20,392	208,704	36,000	-	244,704	33,987	4,078	282,769

TOTAL		3		59,900	9,000	-	68,900	718,800	108,000	-	826,800	114,834	13,780	955,414
-------	--	---	--	--------	-------	---	--------	---------	---------	---	---------	---------	--------	---------

0705 DEPARTAMENTO DE MATERIALES Y EQUIPO PESADO															
Jefe de Departamento A	26	C	1	579.73	17,392	3,000	-	20,392	208,704	36,000	-	244,704	33,987	4,078	282,769
Encargado Administrativo	23	B	1	442.33	13,270	3,000	-	16,270	159,240	36,000	-	195,240	27,117	3,254	225,611
Operador de Maquinaria	21	B	1	428.43	12,853	3,000	-	15,853	154,236	36,000	-	190,236	26,422	3,171	219,829
Operador de Maquinaria	21	B	2	428.43	12,853	3,000	-	15,853	154,236	36,000	-	190,236	26,422	3,171	219,829
Operador de Maquinaria	21	B	3	428.43	12,853	3,000	-	15,853	154,236	36,000	-	190,236	26,422	3,171	219,829
Operador de Maquinaria	21	B	4	428.43	12,853	3,000	-	15,853	154,236	36,000	-	190,236	26,422	3,171	219,829
Operador Administrativo	19	B	1	398.93	11,968	3,000	-	14,968	143,616	36,000	-	179,616	24,947	2,994	207,557
Operador Administrativo	19	B	2	398.93	11,968	3,000	-	14,968	143,616	36,000	-	179,616	24,947	2,994	207,557
Chofer A	16	B	1	347.07	10,412	3,000	-	13,412	124,944	36,000	-	160,944	22,353	2,682	185,979
Chofer A	16	B	2	347.07	10,412	3,000	-	13,412	124,944	36,000	-	160,944	22,353	2,682	185,979
Chofer A	16	B	3	347.07	10,412	3,000	-	13,412	124,944	36,000	-	160,944	22,353	2,682	185,979
Chofer A	16	B	4	347.07	10,412	3,000	-	13,412	124,944	36,000	-	160,944	22,353	2,682	185,979
Chofer A	16	B	5	347.07	10,412	3,000	-	13,412	124,944	36,000	-	160,944	22,353	2,682	185,979
Analista	15	B	1	324.03	9,721	3,000	-	12,721	116,652	36,000	-	152,652	21,202	2,544	176,398
Analista	15	B	2	324.03	9,721	3,000	-	12,721	116,652	36,000	-	152,652	21,202	2,544	176,398
Analista	15	B	3	324.03	9,721	3,000	-	12,721	116,652	36,000	-	152,652	21,202	2,544	176,398
Analista	15	B	4	324.03	9,721	3,000	-	12,721	116,652	36,000	-	152,652	21,202	2,544	176,398
Analista	15	B	5	324.03	9,721	3,000	-	12,721	116,652	36,000	-	152,652	21,202	2,544	176,398
Auxiliar Administrativo "A"	13	B	1	289.97	8,699	3,000	-	11,699	104,388	36,000	-	140,388	19,498	2,340	162,226
Auxiliar Operativo A	12	B	1	273.67	8,210	3,000	-	11,210	98,520	36,000	-	134,520	18,683	2,242	155,445
Auxiliar Operativo A	12	B	2	273.67	8,210	3,000	-	11,210	98,520	36,000	-	134,520	18,683	2,242	155,445
Auxiliar Operativo B	11	B	1	248.53	7,450	3,000	-	10,450	89,400	36,000	-	125,400	17,417	2,090	144,907
Auxiliar Operativo B	11	B	2	248.53	7,450	3,000	-	10,450	89,400	36,000	-	125,400	17,417	2,090	144,907
Auxiliar Operativo B	11	B	3	248.53	7,450	3,000	-	10,450	89,400	36,000	-	125,400	17,417	2,090	144,907

Auxiliar Operativo B	11	B	4	248.33	7,450	3,000	-	10,450	89,400	36,000	-	125,400	17,417	2,090	144,907
Auxiliar Operativo B	11	B	5	248.33	7,450	3,000	-	10,450	89,400	36,000	-	125,400	17,417	2,090	144,907
Auxiliar Operativo B	11	B	6	248.33	7,450	3,000	-	10,450	89,400	36,000	-	125,400	17,417	2,090	144,907
Auxiliar Administrativo B	9	B	1	221.43	6,943	3,000	-	9,643	79,716	36,000	-	115,716	16,072	1,929	133,717
Auxiliar Administrativo B	9	B	2	221.43	6,943	3,000	-	9,643	79,716	36,000	-	115,716	16,072	1,929	133,717
Auxiliar Operativo C	8	B	1	207.53	6,226	3,000	-	9,226	74,712	36,000	-	110,712	15,377	1,845	127,934
Ayudante Operativo A	4	B	1	148.93	4,466	3,000	-	7,466	53,616	36,000	-	99,616	12,447	1,494	103,557
TOTAL			31		300,474	93,000	-	393,474	3,605,688	1,116,000	-	4,721,688	655,795	78,695	5,456,178

TOTAL	704	6,650,536	1,854,000	212,000	4,716,536	79,407,615	22,248,000	2,544,000	104,199,615	14,527,660	1,604,336	120,331,601
-------	-----	-----------	-----------	---------	-----------	------------	------------	-----------	-------------	------------	-----------	-------------

Por tanto, con fundamento en lo dispuesto por los Artículos 77 fracción VI y 233 de la Ley Orgánica Municipal vigente en el Estado de Guanajuato, mando se imprima, publique, circule y se dé el debido cumplimiento.

Dado en la Residencia del Ayuntamiento de Valle de Santiago, Guanajuato, a 11 once de enero del año 2024 dos mil veinticuatro "2024, 200 Años de Grandeza: Guanajuato como Entidad Federativa, Libre y Soberana".

El C. Presidente Municipal

Ing. Alejandro Alanís Chávez



El Secretario del Ayuntamiento

Mtro. José Guadalupe Martínez Sixtos



AVISO

Cambiamos de número de atención telefónica
Ahora podrás contactarnos al teléfono

4736890187

Con gusto te atenderemos y resolveremos
tus dudas para tus trámites.



periodico.guanajuato.gob.mx/



¿Necesitas Legalizar o Apostillar algún documento?

Agenda tu Cita

✉ legalizaciones@guanajuato.gob.mx

☎ (473) 689 0187

Dirección General de Asuntos Jurídicos



Secretaría
de Gobierno



Una vez asignada tu cita acude al Departamento
de Legalizaciones y Apostillas para continuar
tu trámite.

Simplificamos el trámite de emisión y publicación de Edictos y Avisos Judiciales

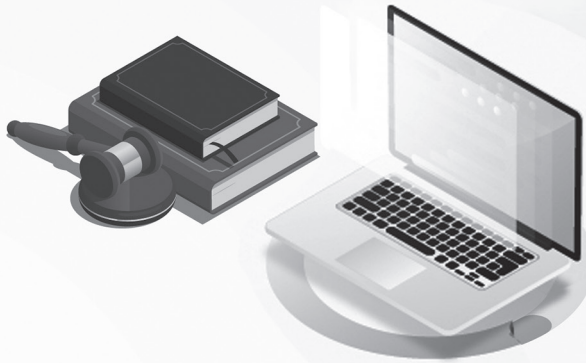

Ahora todo es **de manera electrónica, sin necesidad de acudir a las oficinas** del Periódico Oficial de Gobierno del Estado

Con esto



Se evitarán traslados



Se ahorrarán tiempos de trámite e insumos de impresión



Se facilitará el acceso al servicio

AVISOS

A todos los usuarios de las dependencias del Gobierno Federal, Estatal y Municipal, así como a los diferentes Organismos Públicos Descentralizados que envían documentos de observancia general para su publicación en el Periódico Oficial, se les pide de la manera más atenta remitan dicho documento en forma impresa y medio digital (elaborado en Word), ya que el procesos de publicación así lo requieren.

Se les hace saber a todos los usuarios que ya contamos con el Reglamento del Periódico Oficial del Gobierno del Estado de Guanajuato, el cual pueden consultar en el siguiente enlace.

https://periodico.guanajuato.gob.mx/downloadfile?dir=anio_2022&file=PO_11_2da_Parte_20220117.pdf

o en el código QR



Mayor información al Teléfono: 473 689 0187

Agradecemos la atención que le sirvan a los presentes Avisos.

**Atentamente:
La Dirección**



PERIÓDICO OFICIAL
DEL GOBIERNO DEL ESTADO DE
Guanajuato



Directorio

Publicaciones:	Lunes a Viernes
Oficinas:	Carr. Guanajuato a Juventino Rosas km. 10
Código Postal:	36259
Teléfono:	473 689 0187
Correos Electrónicos:	periodico@guanajuato.gob.mx
Director:	Lic. Sergio Antonio Ruiz Méndez sruizmen@guanajuato.gob.mx
Jefe de Edición	José Flores González jfloresg@guanajuato.gob.mx

TARIFAS:

Suscripción Anual	Enero - Diciembre	\$ 1,758.00
Suscripción Semestral	Enero - Junio / Julio - Agosto	\$ 876.00
Ejemplar del día o atrasado		\$ 28.00
Publicación por palabra o cantidad		\$ 2.00

Los pagos deben hacerse en el banco de su preferencia, así como en tiendas de autoservicio y farmacias de mayor prestigio, autorizadas en la línea de captura de recepción de pagos de la Secretaría de Finanzas, Inversión y Administración.

Las publicaciones solicitadas por las Dependencias, Entidades y Unidades de Apoyo de la Administración Pública Estatal, los Poderes Legislativo y Judicial, los Organismos Autónomos, así como los municipios del Estado y sean emitidas en el ejercicio de sus funciones y potestades públicas, estarán exentas de pago, con excepción de los edictos judiciales que serán pagados por los particulares.

Arq. J. Jesús Oviedo Herrera
Secretario de Gobierno